

WebGIS CTRonWeb - UMBRIAGIS



Regione Umbria - SIAT

Regione Umbria - SIAT | Ortofoto digitale AGEA2011 ©Compagnia Generale Ripreseere S.p.A. - Parma |



Direzione Provinciale di Perugia Ufficio Provinciale Territorio Direttore ADOLFO BRAY
 Vis. tel. (0.90 euro)
 Scala originale: 1:3000
 Dimensione cartone: 776.000 x 656.000 metri
 Comune: (PC) TODI
 Foglio: 4
 Particella: 1076

<p>COMUNE DI TODI PROVINCIA DI PERUGIA</p>					
<p>OGGETTO: PROGETTO PER INTERVENTI DI AMMODERNAMENTO, RIQUALIFICAZIONE ED EFFICIENTAMENTO ENERGETICO DELLA PALAZZINA SERVIZI PRESSO L'IMPIANTO SPORTIVO - CAMPO DA CALCIO LUCIO LUCHETTI - IN TODI FRAZIONE PANTALLA</p>					
<p>PROGETTO ESECUTIVO</p>					
<p>TAV. elaborato n. 1</p>	<p>PLANIMETRIE D'INQUADRAMENTO Estratto catastale - Ortofoto - PRG</p>				
<p>GRUPPO REDAZIONALE</p>					
<p>FORMATO A1</p>	<p>PROGETTISTA OPERE ARCHITETTONICHE: Geom. LUCA BERTOLINI PROGETTISTA IMPIANTI: Per. Ind. CLAUDIO CARDAIO</p>				
<p>SCALA varie</p>	<p>IL RESPONSABILE DEL PROCEDIMENTO: Arch. SILVIA MINCIARONI</p>				
<p>DATA Aprile 2022</p>	<table border="1"> <tr> <td>Aggiornamento</td> <td>Redatto LB</td> <td>Controllato LB</td> <td>Approvato</td> </tr> </table>	Aggiornamento	Redatto LB	Controllato LB	Approvato
Aggiornamento	Redatto LB	Controllato LB	Approvato		

LEGENDA:

INDIVIDUAZIONE FABBRICATO OGGETTO DEI LAVORI

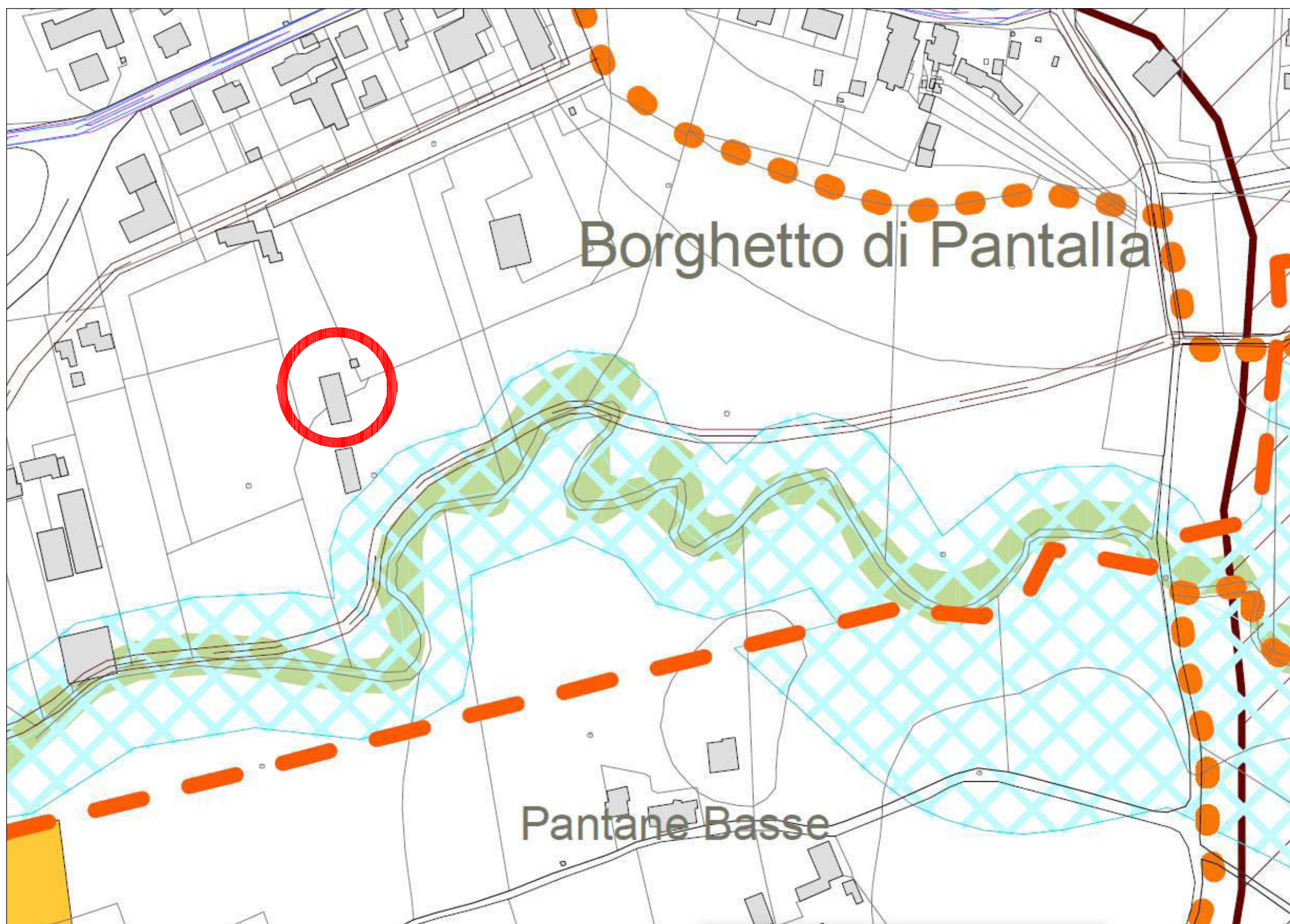

ESTRATTO P.R.G. Carta dei Vincoli



ESTRATTO P.R.G. Parte Operativa

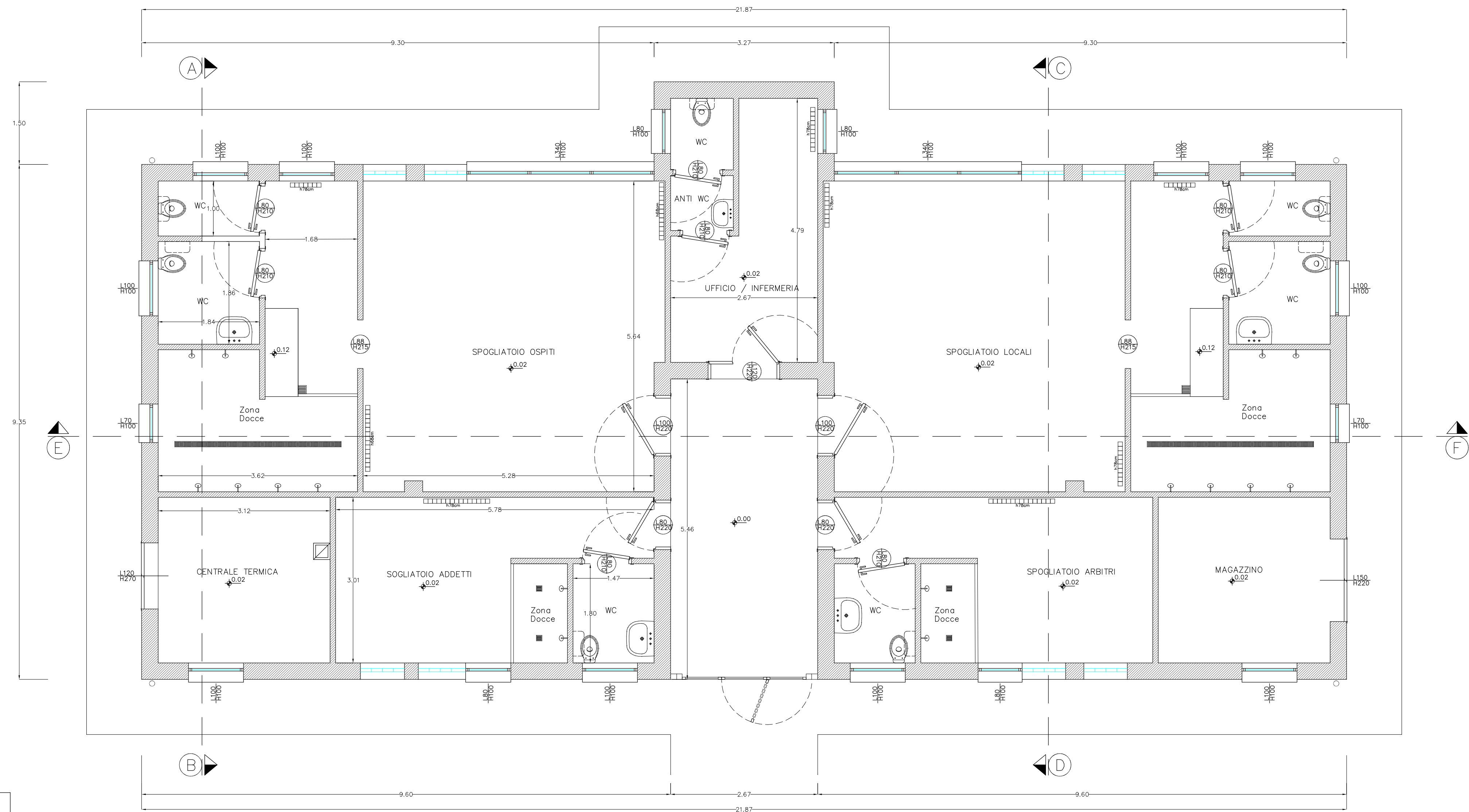

PIANTA PIANO TERRA

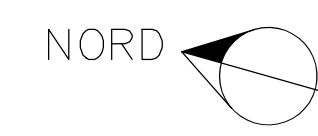

PIANTA DELLA COPERTURA



COMUNE DI TODÌ
PROVINCIA DI PERUGIA

OGGETTO: PROGETTO PER INTERVENTI DI AMMODERNAMENTO, RIQUALIFICAZIONE ED EFFICIENTAMENTO ENERGETICO DELLA PALAZZINA SERVIZI PRESSO L'IMPIANTO SPORTIVO - CAMPO DA CALCIO LUCIO LUCHETTI - IN TODÌ FRAZIONE PANTALLA

PROGETTO ESECUTIVO



TAV.

STATO RILEVATO ATTUALE

Piante

elaborato n.

2

GRUPPO REDAZIONALE

FORMATO A1

PROGETTISTA OPERE ARCHITETTONICHE: Geom. LUCA BERTOLINI
PROGETTISTA IMPIANTI: Per. Ind. CLAUDIO CARDAIO

SCALA 1:50

IL RESPONSABILE DEL PROCEDIMENTO: Arch. SILVIA MINCIARONI

DATA Aprile 2022

Aggiornamento	Redatto LB	Controllato LB	Approvato
---------------	------------	----------------	-----------

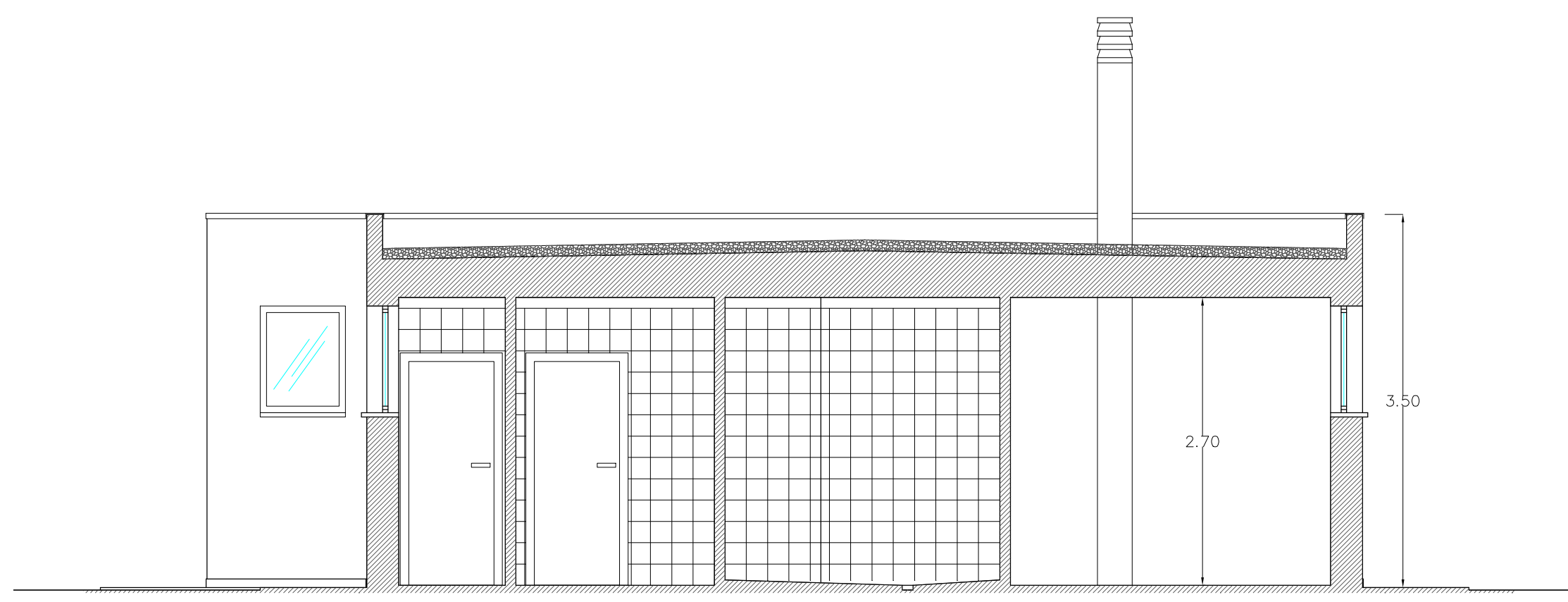

SEZIONE A-B



SEZIONE E-F

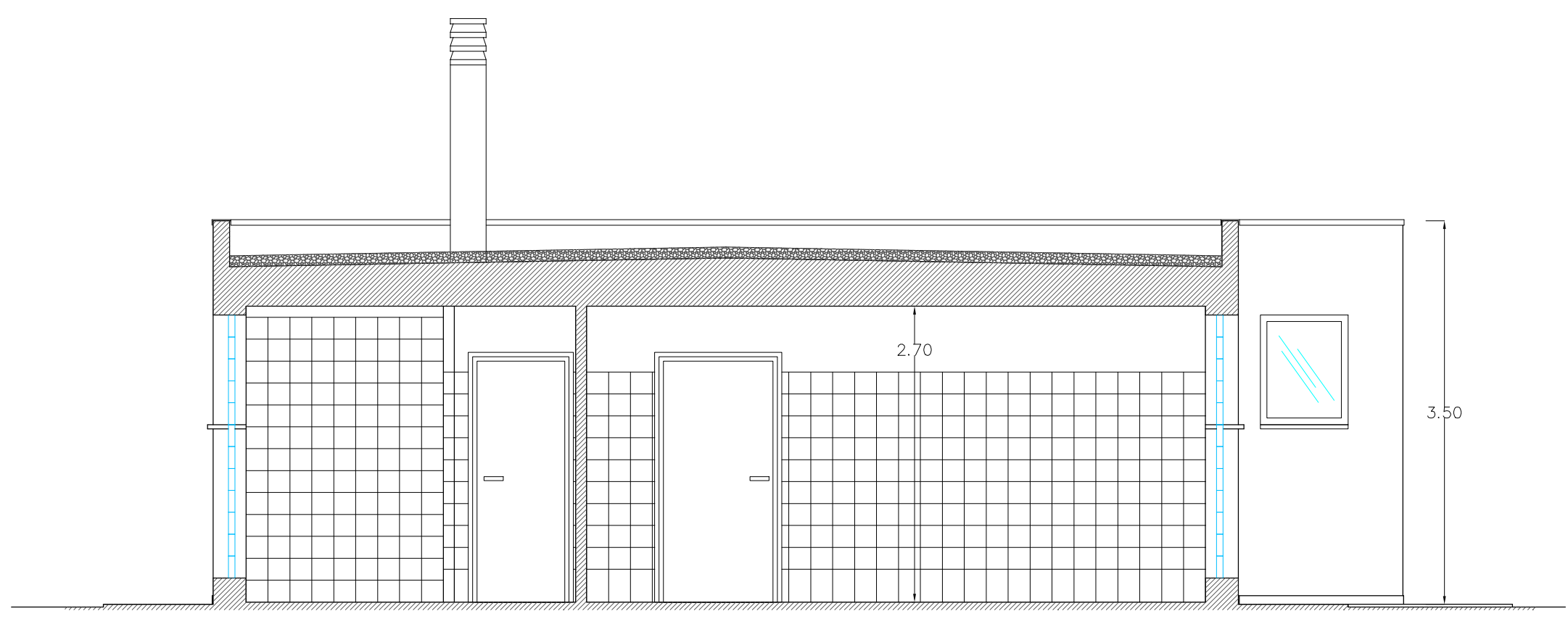

SEZIONE C-D

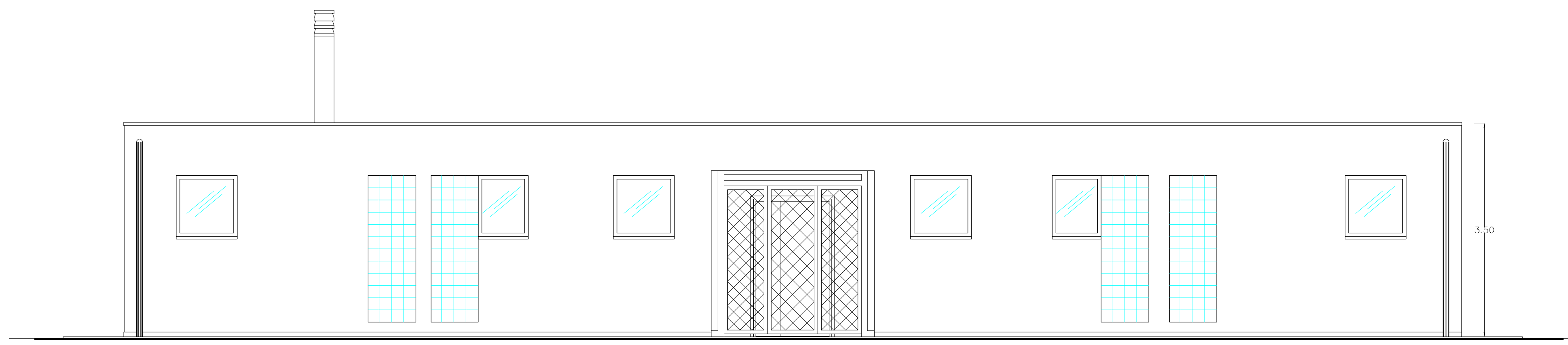

PROSPETTO EST

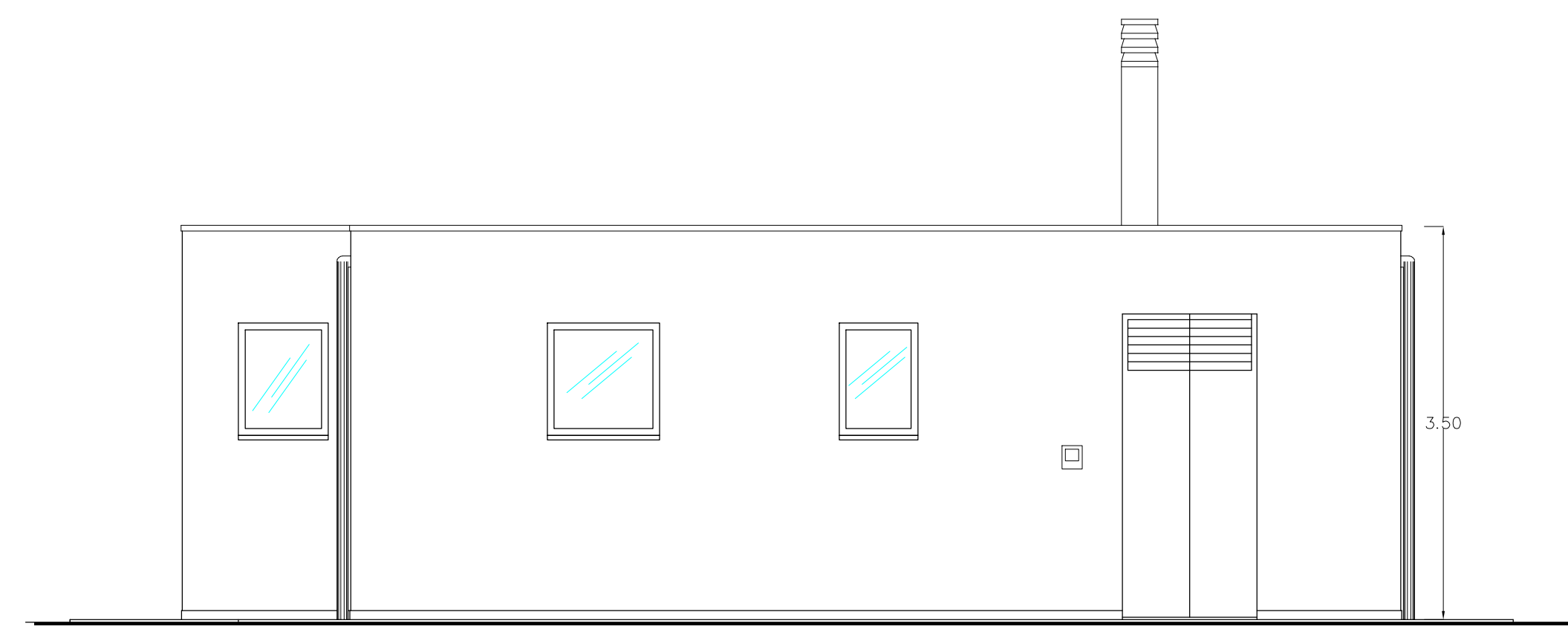

PROSPETTO NORD

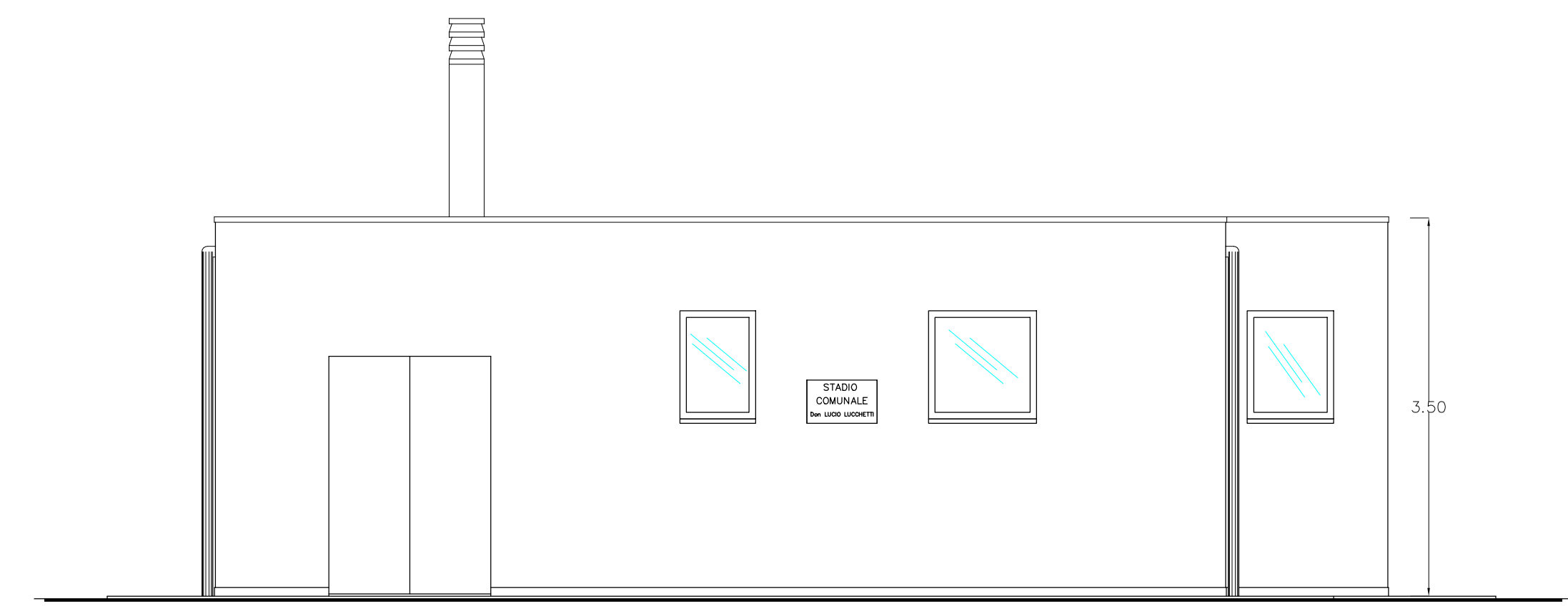

PROSPETTO SUD

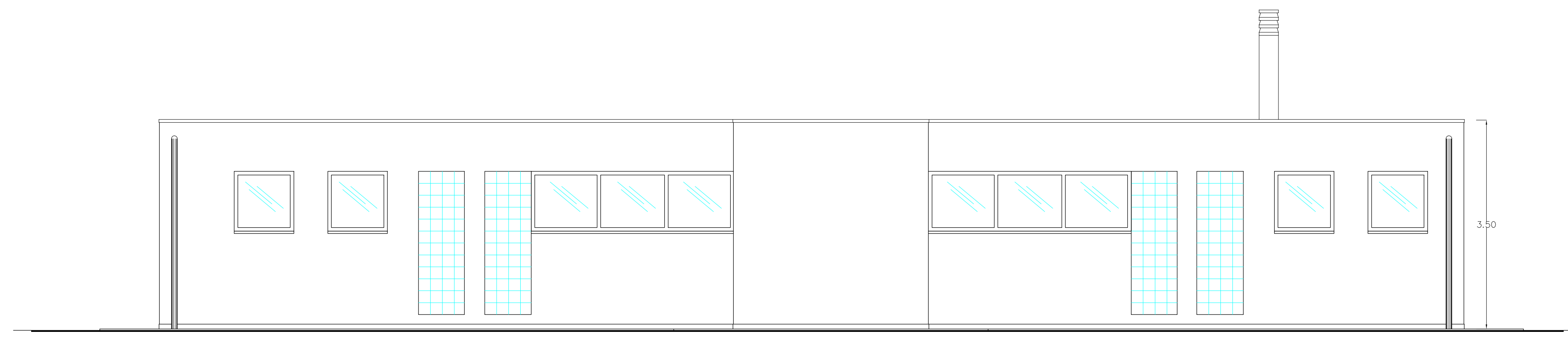

PROSPETTO OVEST

	<p>COMUNE DI TODI PROVINCIA DI PERUGIA</p>			
	<p>OGGETTO: PROGETTO PER INTERVENTI DI AMMODERNAMENTO, RIQUALIFICAZIONE ED EFFICIENTAMENTO ENERGETICO DELLA PALAZZINA SERVIZI PRESSO L'IMPIANTO SPORTIVO - CAMPO DA CALCIO LUCIO LUCHETTI - IN TODI FRAZIONE PANTALLA</p>			
<p>PROGETTO ESECUTIVO</p>				
				
<p>TAV. elaborato n. 3</p>	<p>STATO RILEVATO ATTUALE Sezioni e Prospetti</p>			
<p>GRUPPO REDAZIONALE</p>				
<p>FORMATO A1</p>	<p>PROGETTISTA OPERE ARCHITETTONICHE: Geom. LUCA BERTOLINI PROGETTISTA IMPIANTI: Per. Ind. CLAUDIO CARDAIO</p>			
<p>SCALA 1:50</p>	<p>IL RESPONSABILE DEL PROCEDIMENTO: Arch. SILVIA MINCIARONI</p>			
<p>DATA Aprile 2022</p>	<p>Aggiornamento</p>	<p>Redatto LB</p>	<p>Controllato LB</p>	<p>Approvato</p>

LEGENDA GRAFICA INTERVENTI:

-  INTERVENTI SULLE SOGLIE ESTERNE, MEDIANTE TAGLIO A FILO MURO DELLE ESISTENTI IMPERMEABILIZZAZIONE E POSA DI NUOVA SOGLIA IN TRAVERTINO LEVGATO DELLO SPESORE DI cm 4
-  DEMOLIZIONE PAVIMENTI E MASSETTI ESISTENTI
RIFACIMENTO MASSETTI COPRI IMPIANTI E SOTTOPAVIMENTO
POSA DI NUOVA PAVIMENTAZIONE IN PIASTRELLE DI GRES PORCELLANATO CON COEFFICIENTE R11 NORMA DIN 51130 E GRUPPO "B" NORMA DIN 51097 PER LE ZONE DOCCIE
-  DEMOLIZIONE ZONA RIALZATA
DEMOLIZIONE PAVIMENTI E MASSETTI ESISTENTI
RIFACIMENTO MASSETTI COPRI IMPIANTI E SOTTOPAVIMENTO
POSA DI NUOVA PAVIMENTAZIONE IN PIASTRELLE DI GRES PORCELLANATO CON COEFFICIENTE R11 NORMA DIN 51130 E GRUPPO "B" NORMA DIN 51097 PER LE ZONE DOCCIE
-  LIVELLAMENTO PIANO DI POSA
POSA DI NUOVA PAVIMENTAZIONE IN PIASTRELLE DI GRES PORCELLANATO CON COEFFICIENTE R11 NORMA DIN 51130
-  DEMOLIZIONE RIVESTIMENTI ESISTENTI
RIPRESA INTONACI E RASATURA PARETI
POSA DI NUOVA RIVESTIMENTI IN PIASTRELLE DI MONOCOTTURA H 2,00cm
-  DEMOLIZIONE RIVESTIMENTI ESISTENTI
RIPRESA INTONACI E RASATURA PARETI
POSA DI NUOVA RIVESTIMENTI IN PIASTRELLE DI MONOCOTTURA H 2,60cm NELLE ZONE DOCCIE
-  RIMOZIONE ELEMENTI IN VETRO-CEMENTO PER UN'ALTEZZA DI CM 40
REALIZZAZIONE DI NUOVA MURATURA INTONACATA SU ENTRAMBE LE FACCE
POSA DI NUOVA SOGLIA IN LASTRA DI TRAVERTINO LEVGATO DELLO SPESORE DI cm 4
-  RIMOZIONE DI PORTE INTERNE ESISTENTI
POSA DI NUOVE PORTE IN PROFILATI DI ALLUMINIO TAMPONATI CON PANNELLI COIBENTATI
-  RIMOZIONE DEL WATER ESISTENTE
POSA DI NUOVO WATER CON SCARICO A PAVIMENTO
-  RIMOZIONE DELLA CASSETTA DI SCARICO ESISTENTE
POSA DI NUOVA CASSETTA DI SCARICO A VISTA
-  RIMOZIONE DEL LAVABO ESISTENTE DIMENSIONE cm 60x50
POSA DI NUOVO LAVABO DIMENSIONE cm 60x50 CON RUBINETTO MISCELATORE MONOCOMANDO
-  RIMOZIONE DEL LAVABO ESISTENTE DIMENSIONE cm 50x40
POSA DI NUOVO LAVABO DIMENSIONE cm 50x40 CON RUBINETTO MISCELATORE MONOCOMANDO
-  RIMOZIONE DEL SOFFIONE DOCCIA E COMANDO MISCELATORE ESISTENTE
POSA NUOVO SOFFIONE DOCCIA CON RUBINETTO MISCELATORE MONOCOMANDO
-  RIMOZIONE GRIGLIE DI RACCOLTA ACQUE ESISTENTI
POSA DI NUOVE GRIGLIE DI RACCOLTA ACQUE ESISTENTI
-  INTERVENTO IN COPERTURA MEDIANTE:
- RIMOZIONE SCOSSALINA SULLA VELETTA
- RIMOZIONE BRECCINO
- RIMOZIONE E SVALTIMENTO IMPERMEABILIZZAZIONE DELLA COPERTURA
- LIVELLAMENTO DEL PIANO PER LA POSA DELLA NUOVA IMPERMEABILIZZAZIONE
- POSA DI NUOVA STRATO DI GUAINA IMPERMEABILIZZANTE
- STESA DI VENECE PROTETTIVA
- POSA DI BRECCINO PROTETTIVO
- POSA DI VELETTA IN LAMIERA DI ALLUMINIO PREVERNICIATA

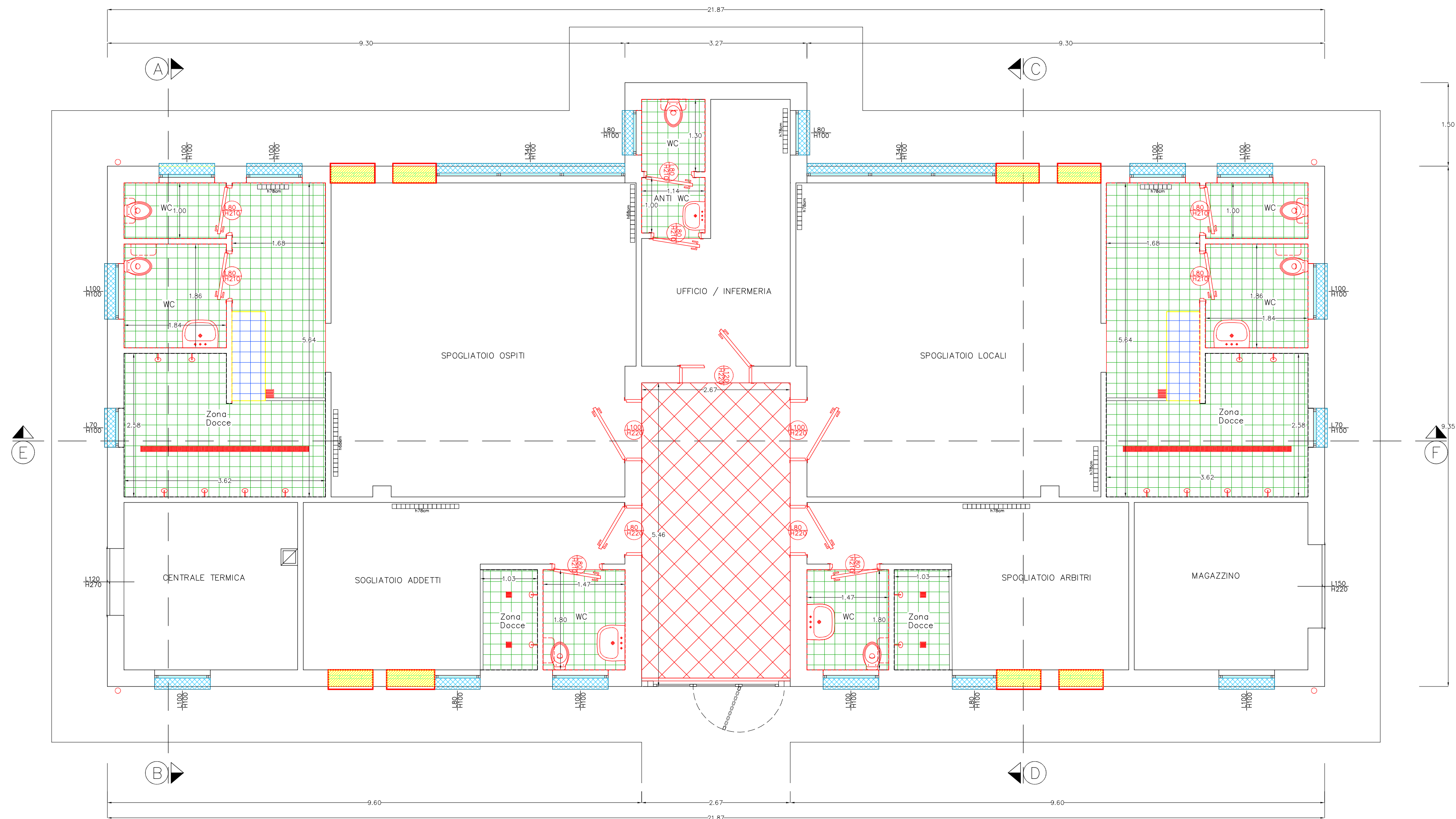

PIANTA PIANO TERRA

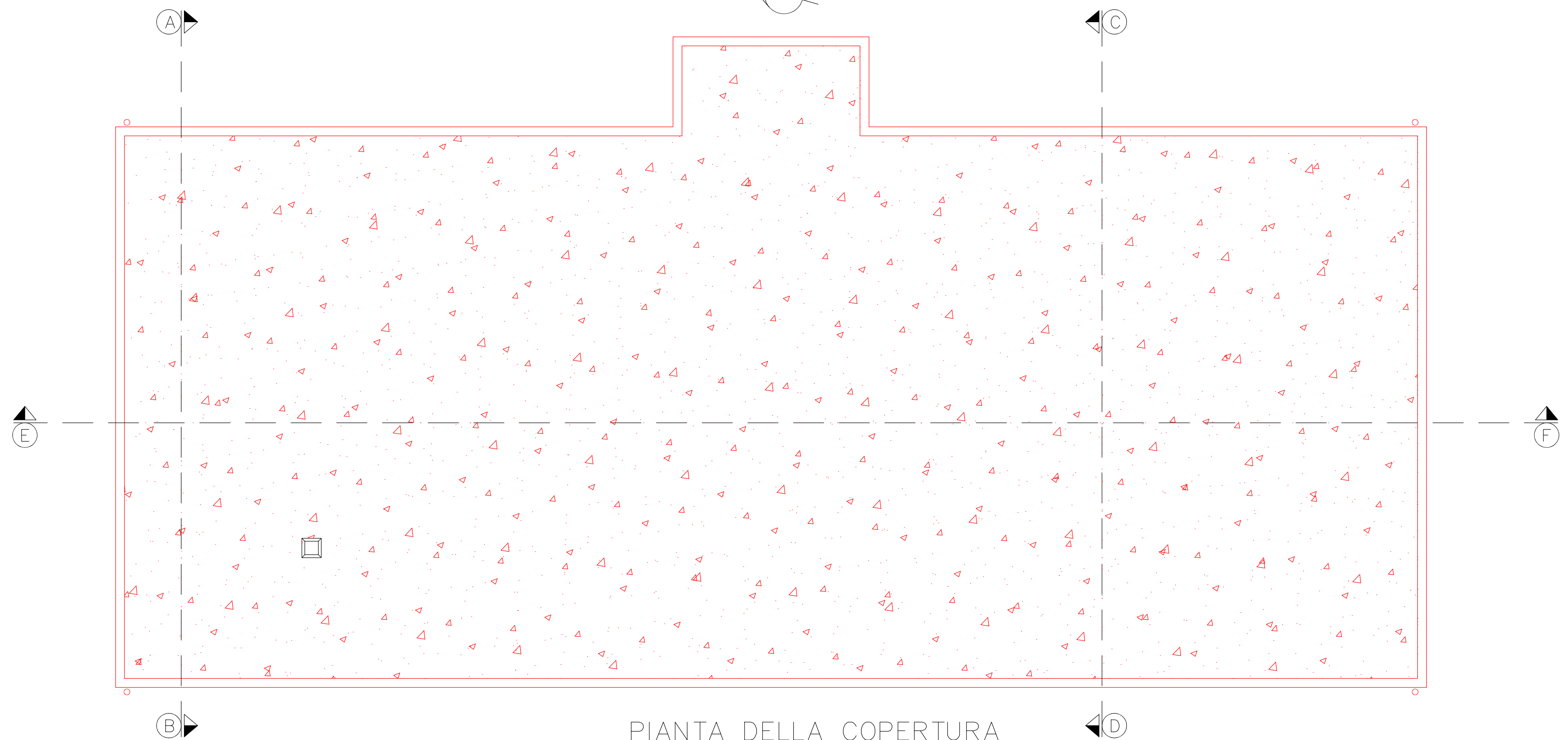
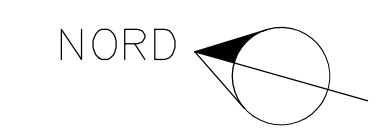

PIANTA DELLA COPERTURA

	COMUNE DI TODÌ PROVINCIA DI PERUGIA			
OGGETTO: PROGETTO PER INTERVENTI DI AMMODERNAMENTO, RIQUALIFICAZIONE ED EFFICIENTAMENTO ENERGETICO DELLA PALAZZINA SERVIZI PRESSO L'IMPIANTO SPORTIVO - CAMPO DA CALCIO LUCIO LUCHETTI - IN TODÌ FRAZIONE PANTALLA				
PROGETTO ESECUTIVO				
				
TAV.	RAFFRONTO			
elaborato n.	Piante			
4	GRUPPO REDAZIONALE			
FORMATO A1	PROGETTISTA OPERE ARCHITETTONICHE: Geom. LUCA BERTOLINI PROGETTISTA IMPIANTI: Per. Ind. CLAUDIO CARDAIO			
SCALA 1:50	IL RESPONSABILE DEL PROCEDIMENTO: Arch. SILVIA MINCIARONI			
DATA Aprile 2022	Aggiornamento	Redatto LB	Controllato LB	Approvato

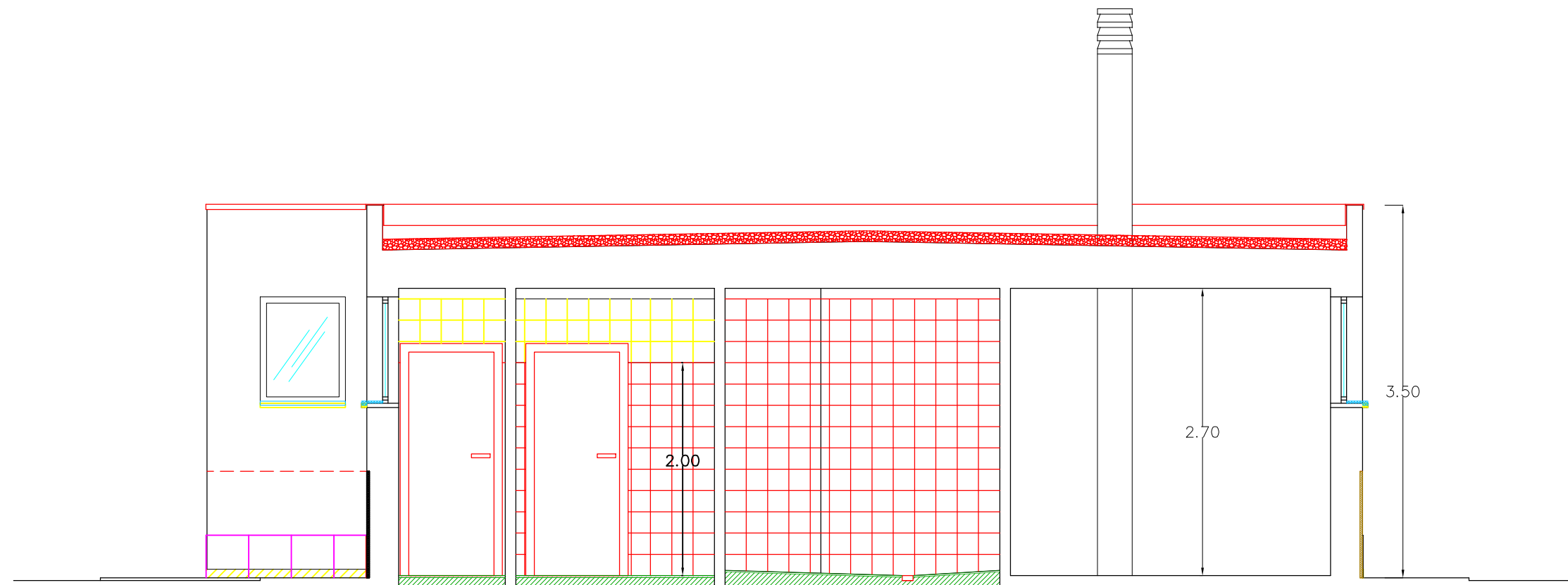

SEZIONE A-B

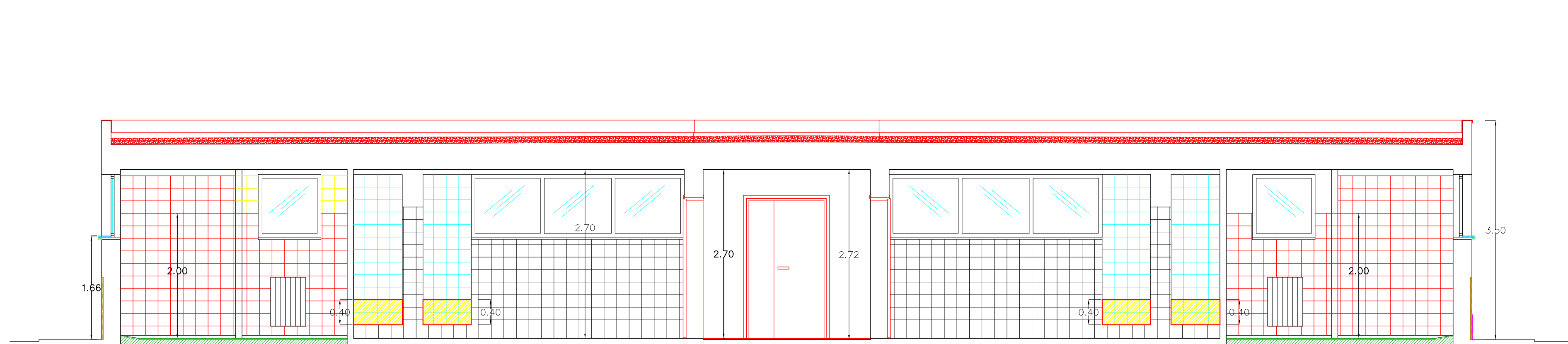

SEZIONE E-F

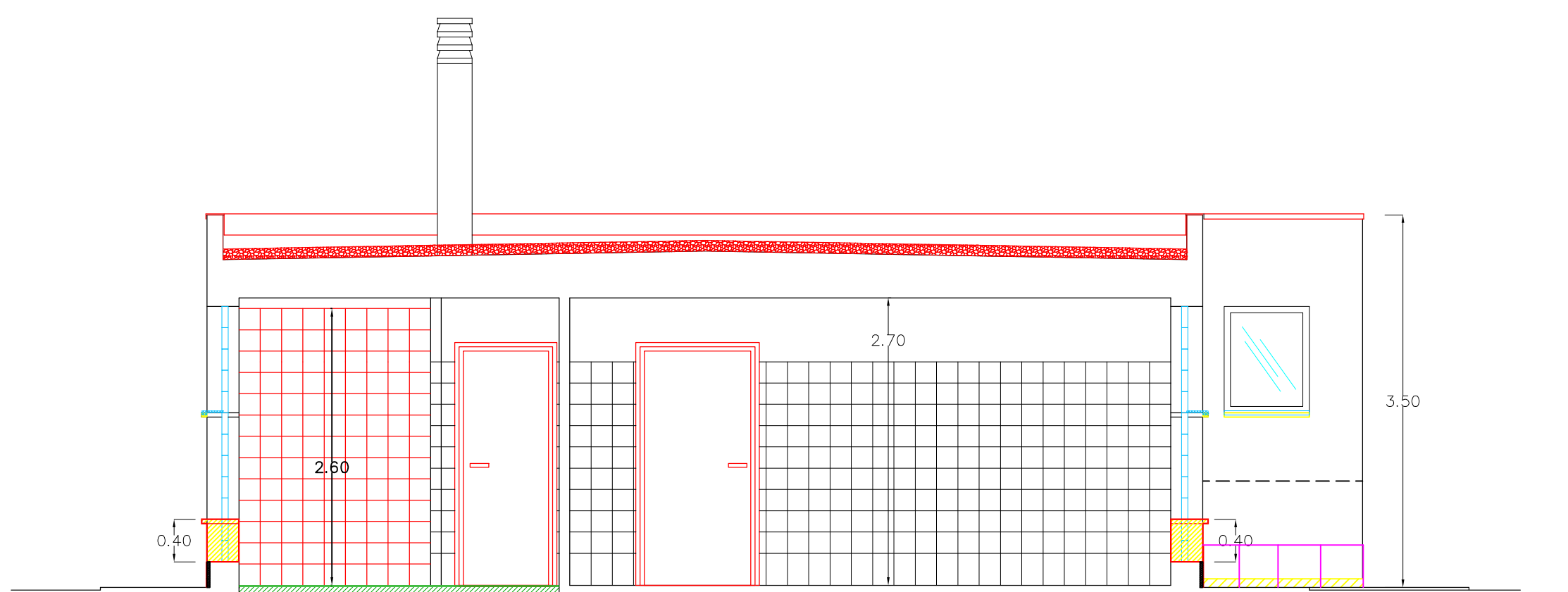

SEZIONE C-D

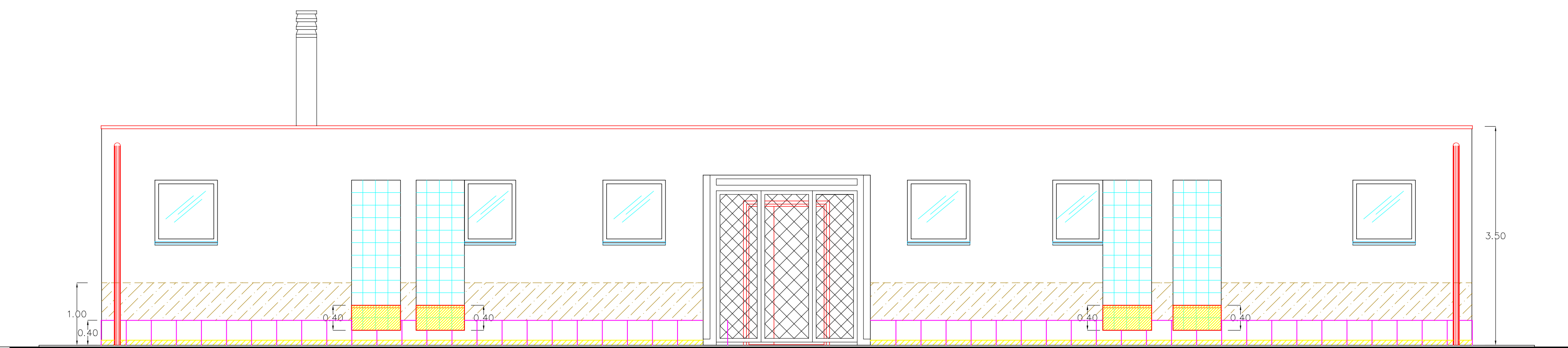

PROSPETTO EST

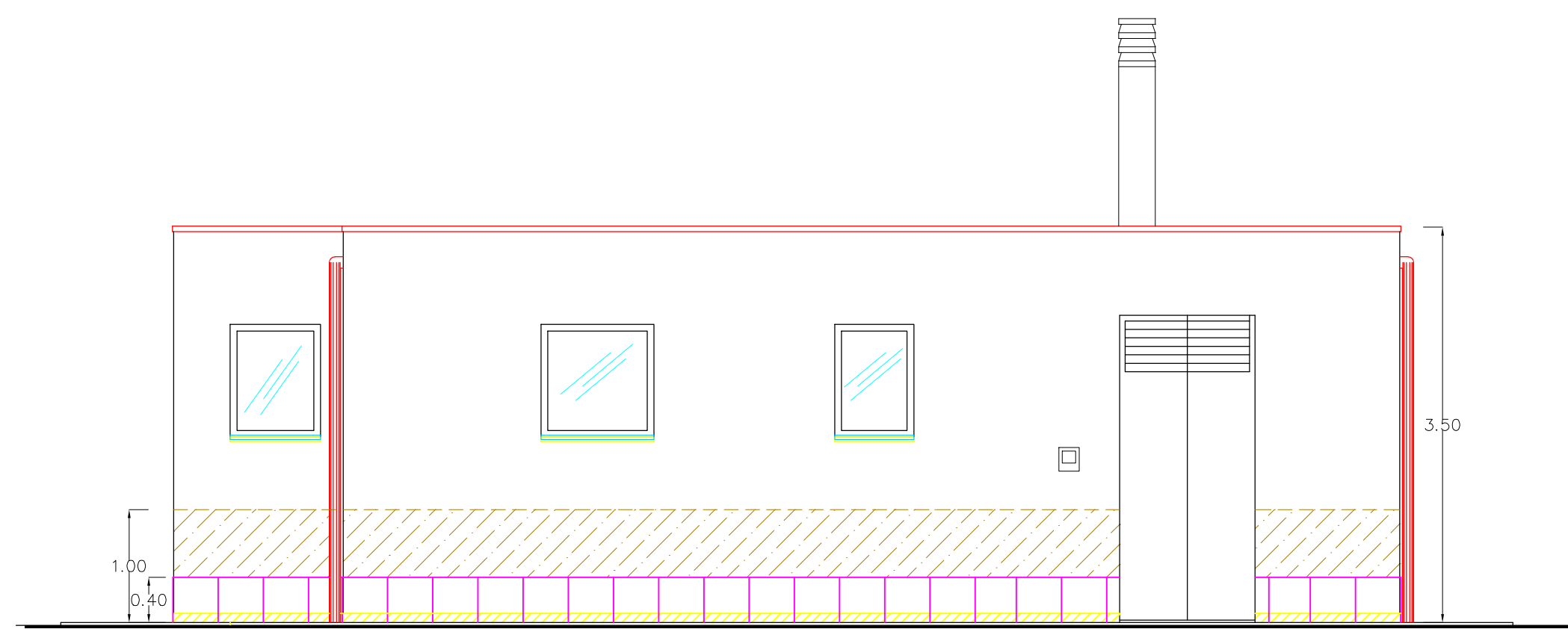

PROSPETTO NORD

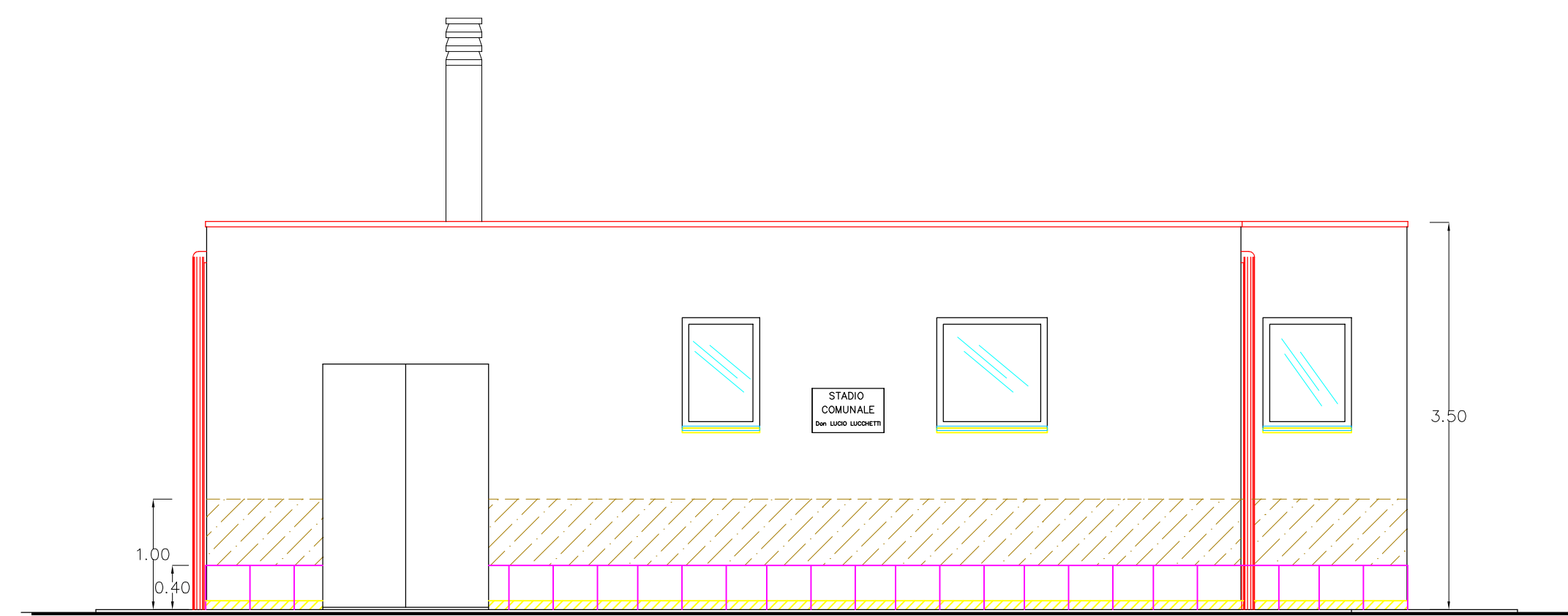

PROSPETTO SUD

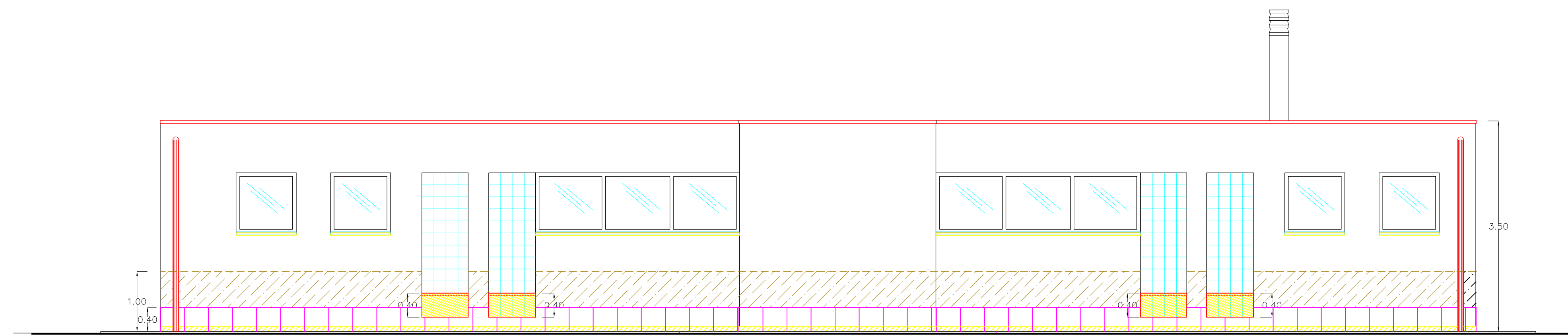

PROSPETTO OVEST



COMUNE DI TODÌ
PROVINCIA DI PERUGIA

OGGETTO: PROGETTO PER INTERVENTI DI AMMODERNAMENTO, RIQUALIFICAZIONE ED EFFICIENTAMENTO ENERGETICO DELLA PALAZZINA SERVIZI PRESSO L'IMPIANTO SPORTIVO - CAMPO DA CALCIO LUCIO LUCHETTI - IN TODÌ FRAZIONE PANTALLA

PROGETTO ESECUTIVO



TAV.

elaborato n.

5

RAFFRONTO
Sezione e Prospetti

GRUPPO REDAZIONALE

FORMATO
A1

PROGETTISTA OPERE ARCHITETTONICHE: Geom. LUCA BERTOLINI
PROGETTISTA IMPIANTI: Per. Ind. CLAUDIO CARDAIO



SCALA
1:50

IL RESPONSABILE DEL PROCEDIMENTO: Arch. SILVIA MINCIARONI

DATA
Aprile 2022

Aggiornamento	Redatto LB	Controllato LB	Approvato
---------------	---------------	-------------------	-----------

LEGENDA GRAFICA INTERVENTI:

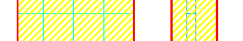
-  INTERVENTI SULLE SOGLIE ESTERNE, MEDIANTE TAGLIO A FILO MURO DELLE ESISTENTI IMPERMEABILIZZAZIONE E POSA DI NUOVA SOGLIA IN TRAVERTINO LEVGATO DELLO SPESORE DI cm. 4
-  DEMOLIZIONE RIVESTIMENTI ESISTENTI
RIPRESA INTONACI E RASATURA PARETI
POSA DI NUOVI RIVESTIMENTI IN PIASTRELLE DI MONOCOTTURA H2,00m
-  DEMOLIZIONE PAVIMENTI E MASSETTI ESISTENTI
RIFACIMENTO MASSETTI COPRI IMPIANTI E SOTTOPAVIMENTO
POSA DI NUOVA PAVIMENTAZIONE IN PIASTRELLE DI GRES PORCELLANATO CON COEFFICIENTE R11 NORMA DIN 51130 E GRUPPO "B" NORMA DIN 51097 PER LE ZONE DOCCHE
-  RIMOZIONE ELEMENTI IN VETRO-CEMENTO PER UN'ALTEZZA DI CM. 40
REALIZZAZIONE DI NUOVA MURATURA INTONACATA SU ENTRAMBE LE FACCE
POSA DI NUOVA SOGLIA IN LASTRA DI TRAVERTINO LEVGATO DELLO SPESORE DI cm. 4

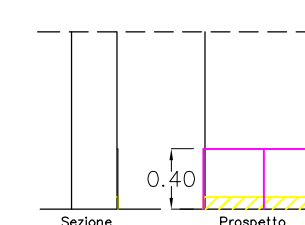
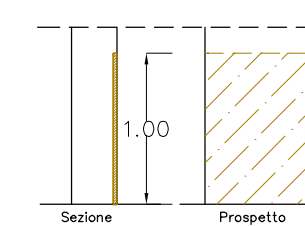

DEMOLIZIONE DELLA FASCIA DI INTONACO AMMALORATO PE UN'ALTEZZA DI CIRCA cm100
REALIZZAZIONE DI NUOVO INTONACO MACROPOROSO DEUMIDIFICANTE

RIMOZIONE DELL'ATTUALE BATTISCOPA
POSA IN OEPRÀ DI NUOVA ZOCCOLATURA IN PIASTRELLE DI GRES PORCELLANATO DLEL'ALTEZZA DI cm. 40

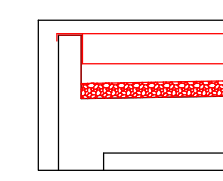

- INTERVENTO IN COPERTURA MEDIANTE:
- RIMOZIONE SCOSSALINA SULLA VELETTA
- RIMOZIONE BRECCINO
- RIMOZIONE E SMALTIMENTO IMPERMEABILIZZAZIONE DELLA COPERTURA
- LIVELLAMENTO DEL PIANO PER LA POSA DELLA NUOVA IMPERMEABILIZZAZIONE
- POSA DOPPIO STRATO DI GUAINA IMPERMEABILIZZANTE
- STESA DI VENICE PROTETTIVA
- POSA DI GRECCINO PROTETTIVO
- POSA DI VELETTA IN LAMERA DI ALLUMINIO PREVERNICIATA

ABACO INFISSI DI PORTE INTERNE						
Codice	Dimensioni cm (*)		N'ante	Tipologia	Senso di apertura (**)	
	larghezza	altezza				
P01	80	220	1	battente	spingere a destra	
P02	100	220	1	battente	spingere a sinistra	
P03	120	220	2	asimmetriche cm 80+40	battente	spingere a destra
P04	100	220	1	battente	spingere a sinistra	
P05	80	220	1	battente	spingere a sinistra	
P06	80	210	1	battente	spingere a sinistra	
P07	80	210	1	battente	spingere a sinistra	
P08	80	210	1	battente	spingere a sinistra	
P09	80	210	1	battente	spingere a sinistra	
P10	80	210	1	battente	spingere a sinistra	
P11	80	210	1	battente	spingere a sinistra	
P12	80	210	1	battente	spingere a sinistra	
P13	80	210	1	battente	spingere a sinistra	

NOTE:
 (*) Le dimensioni indicate sono riferite alle misure nette del vano di passaggio.
 (**) Il senso di apertura è indicato stando fuori dal locale.

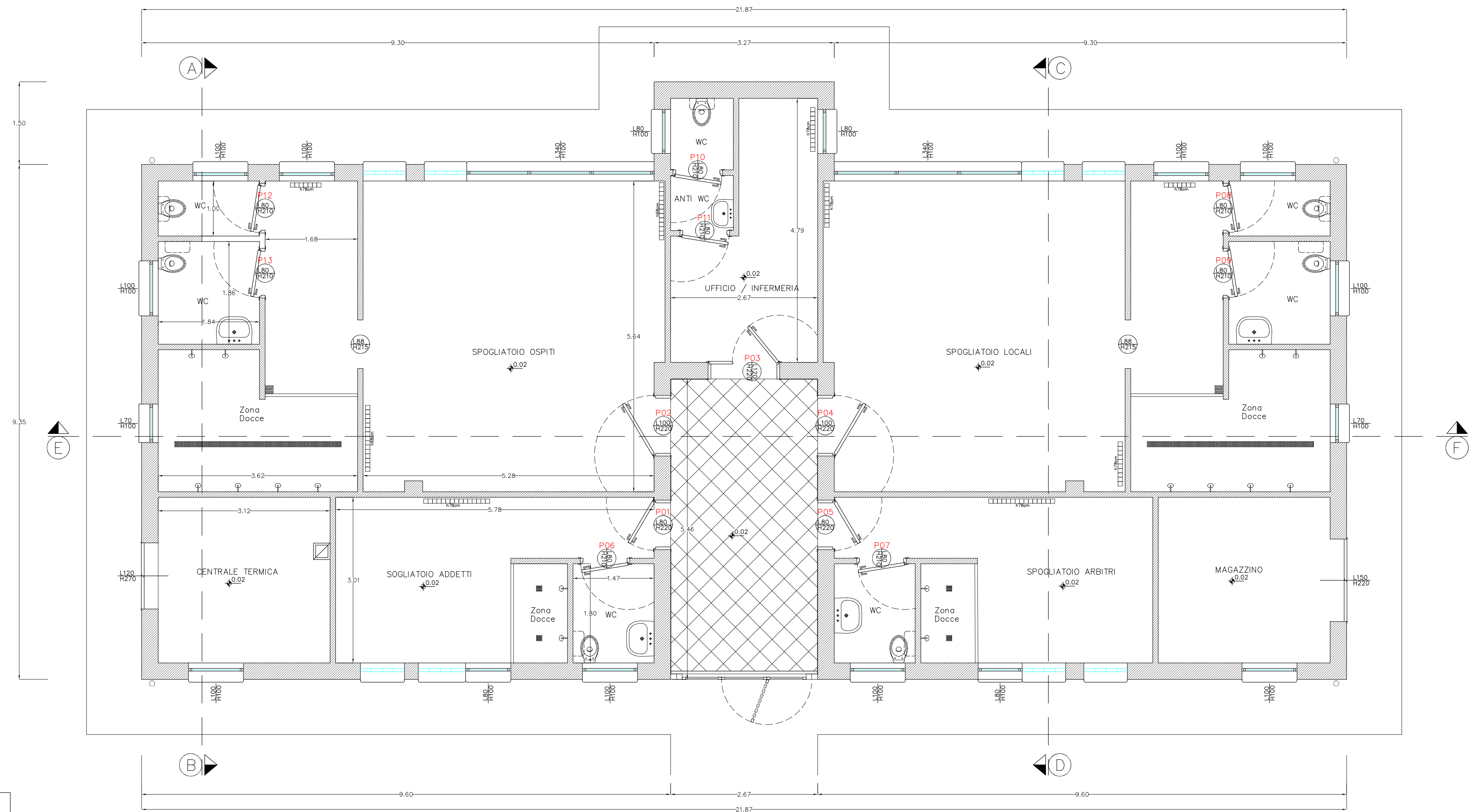

PIANTA PIANO TERRA

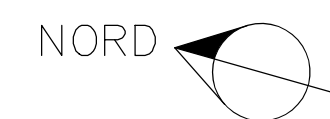

PIANTA DELLA COPERTURA



COMUNE DI TODÌ
 PROVINCIA DI PERUGIA

OGGETTO: PROGETTO PER INTERVENTI DI AMMODERNAMENTO, RIQUALIFICAZIONE ED EFFICIENTAMENTO ENERGETICO DELLA PALAZZINA SERVIZI PRESSO L'IMPIANTO SPORTIVO - CAMPO DA CALCIO LUCIO LUCHETTI - IN TODÌ FRAZIONE PANTALLA

PROGETTO ESECUTIVO



PROGETTO
 PIANTE

GRUPPO REDAZIONALE

TAV.

elaborato n.

6

FORMATO A1
 PROGETTISTA OPERE ARCHITETTONICHE: Geom. LUCA BERTOLINI
 PROGETTISTA IMPIANTI: Per. Ind. CLAUDIO CARDAIO

SCALA 1:50
 IL RESPONSABILE DEL PROCEDIMENTO: Arch. SILVIA MINCIARONI

DATA Aprile 2022	Aggiornamento	Redatto LB	Controllato LB	Approvato
---------------------	---------------	---------------	-------------------	-----------

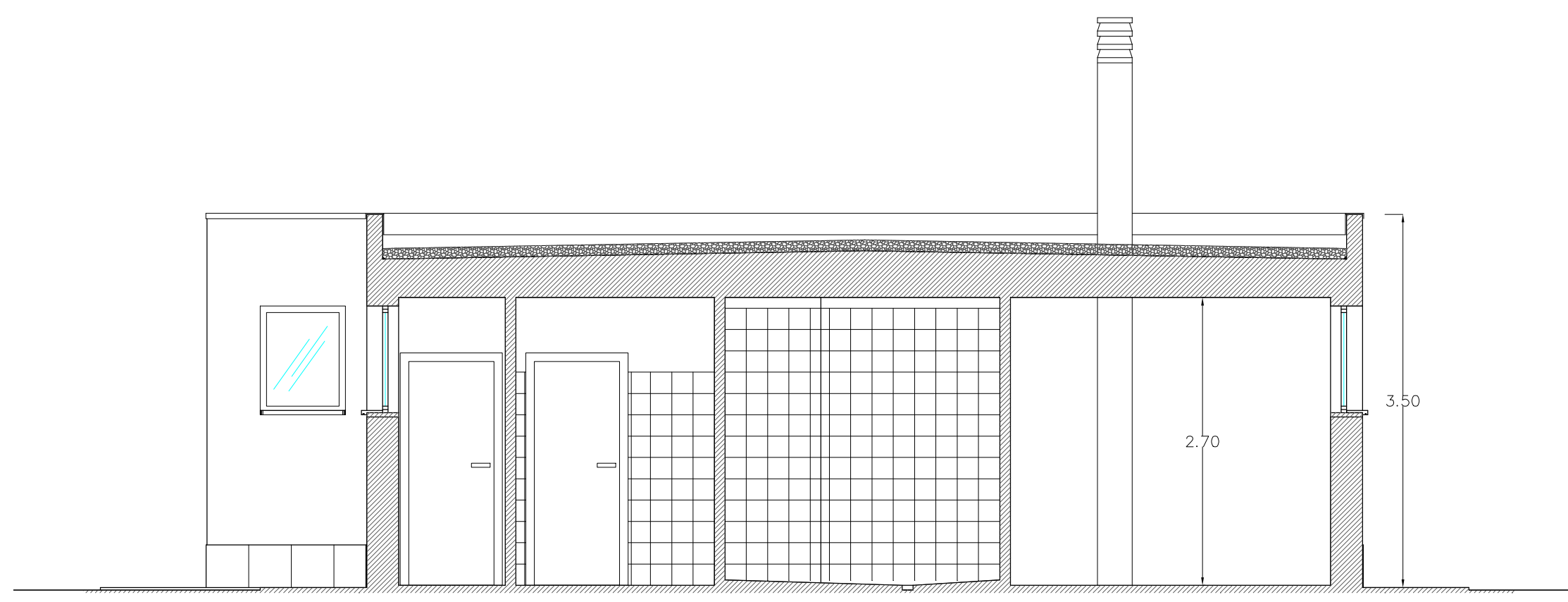

SEZIONE A-B

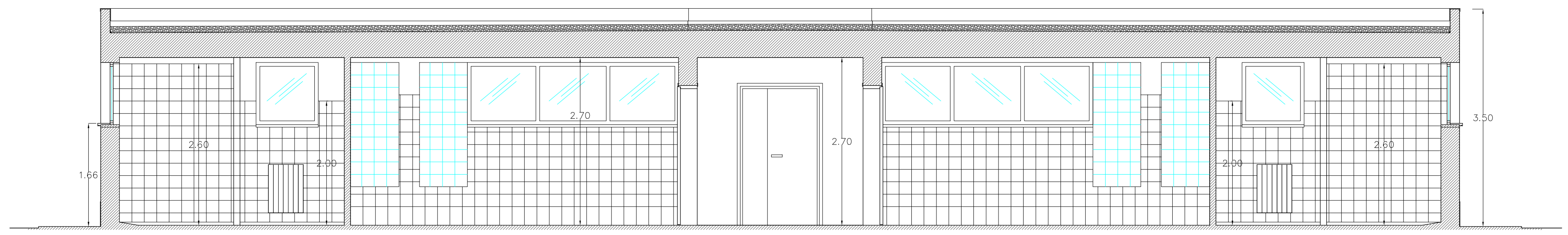

SEZIONE E-F

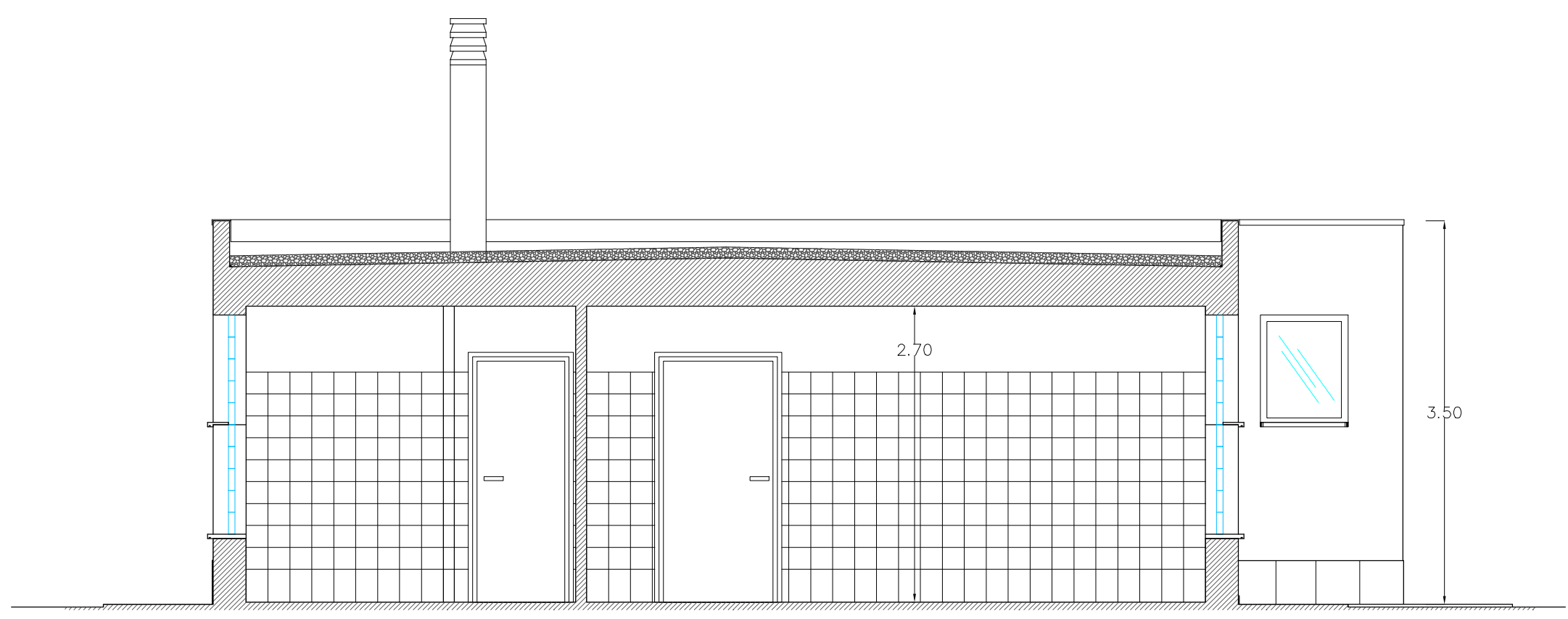

SEZIONE C-D

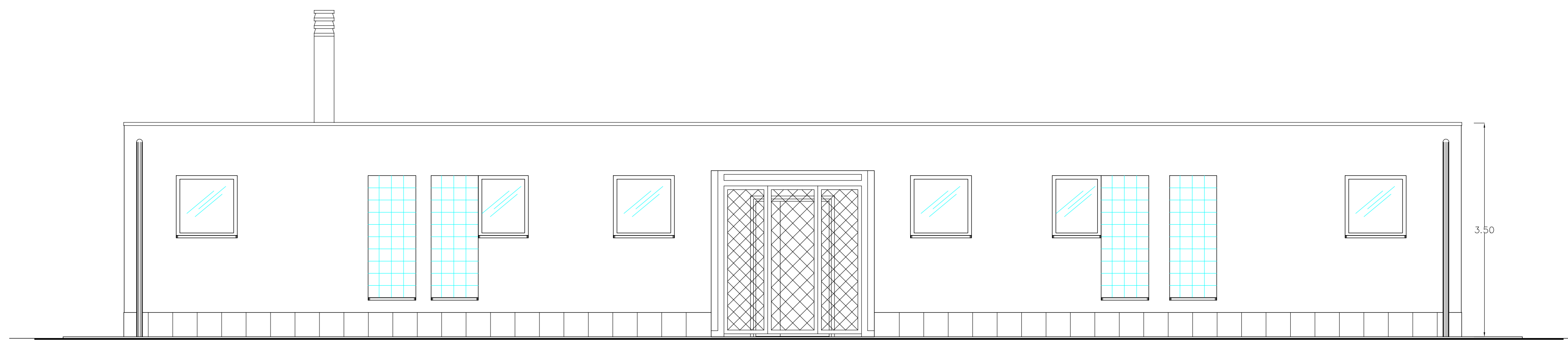

PROSPETTO EST

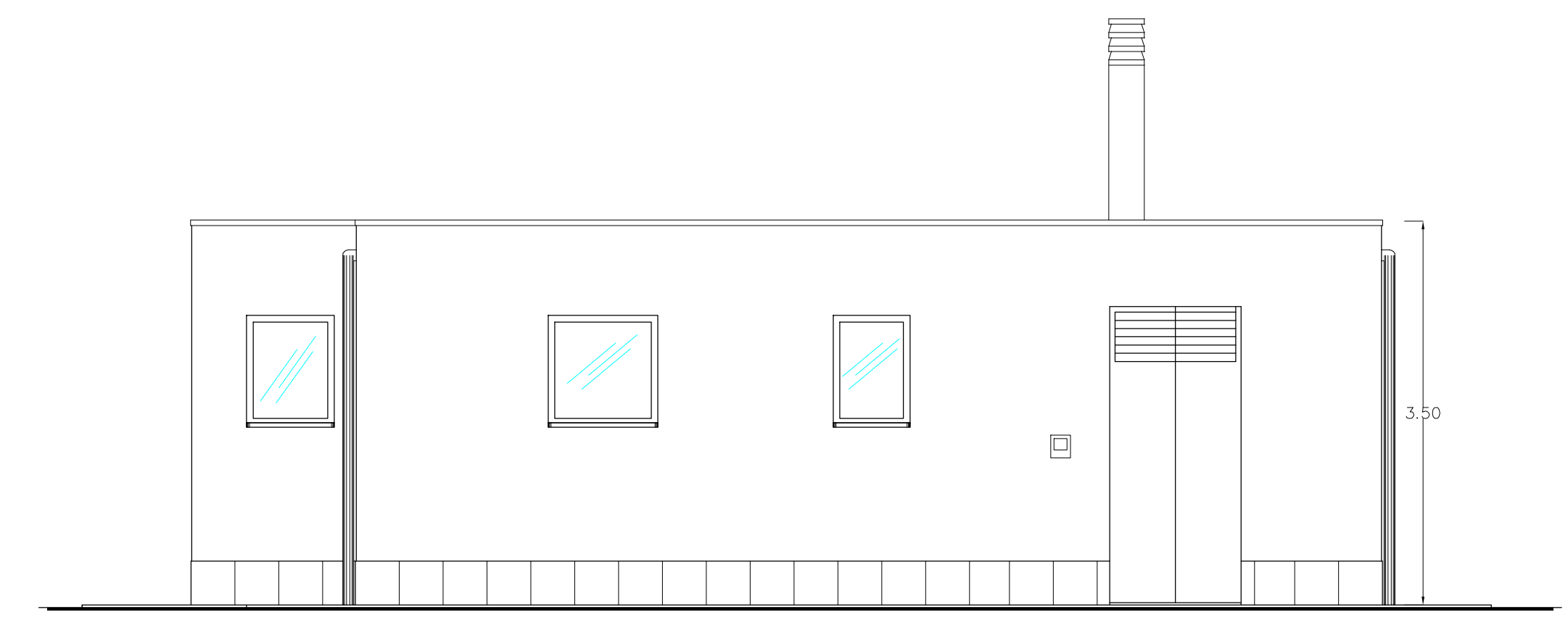

PROSPETTO NORD

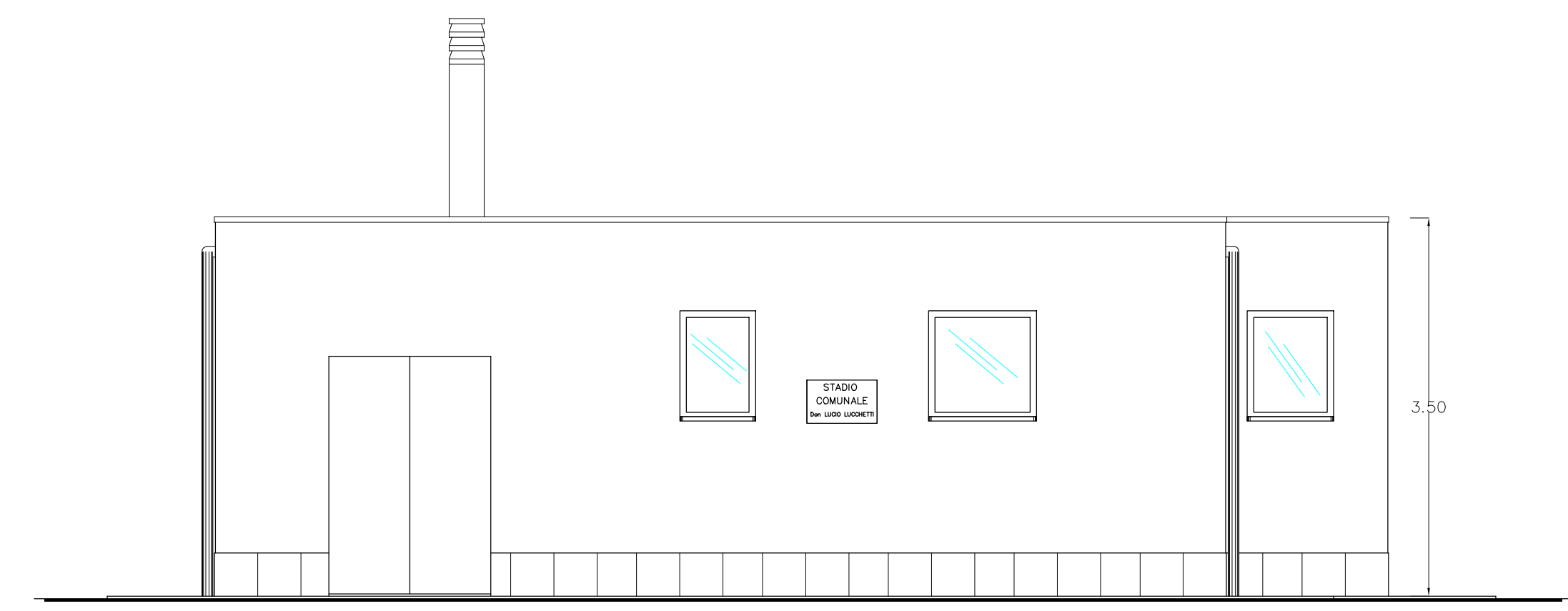

PROSPETTO SUD

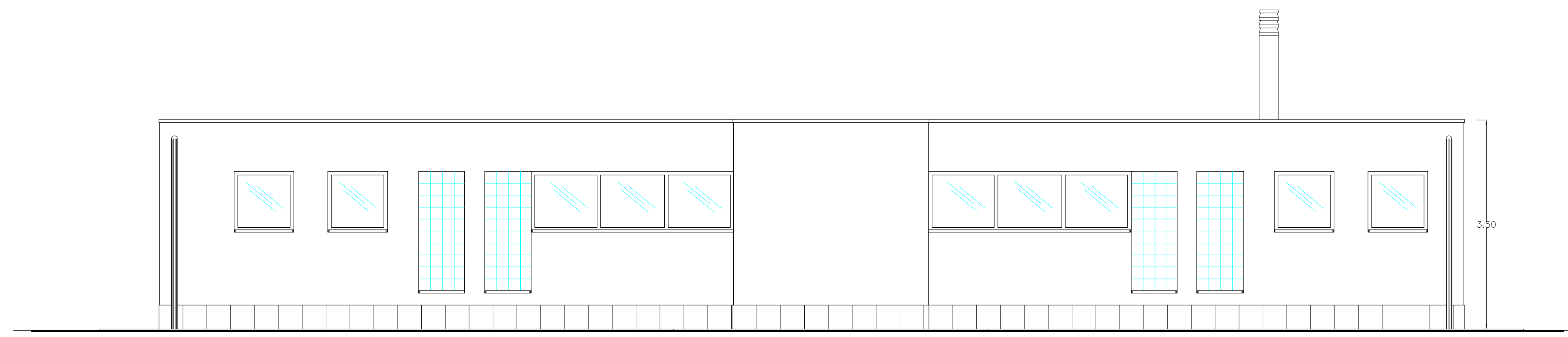

PROSPETTO OVEST

	COMUNE DI TODI PROVINCIA DI PERUGIA			
	OGGETTO: PROGETTO PER INTERVENTI DI AMMODERNAMENTO, RIQUALIFICAZIONE ED EFFICIENTAMENTO ENERGETICO DELLA PALAZZINA SERVIZI PRESSO L'IMPIANTO SPORTIVO - CAMPO DA CALCIO LUCIO LUCHETTI - IN TODI FRAZIONE PANTALLA			
PROGETTO ESECUTIVO				
TAV. <small>elaborato n.</small> 7	PROGETTO Sezioni e Prospetti			
GRUPPO REDAZIONALE				
<small>FORMATO</small> A1	<small>PROGETTISTA OPERE ARCHITETTONICHE:</small> Geom. LUCA BERTOLINI <small>PROGETTISTA IMPIANTI:</small> Per. Ind. CLAUDIO CARDAIO			
<small>SCALA</small> 1:50	<small>IL RESPONSABILE DEL PROCEDIMENTO:</small> Arch. SILVIA MINCIARONI			
<small>DATA</small> Aprile 2022	<small>Aggiornamento</small>	<small>Redatto</small> LB	<small>Controllato</small> LB	<small>Approvato</small>

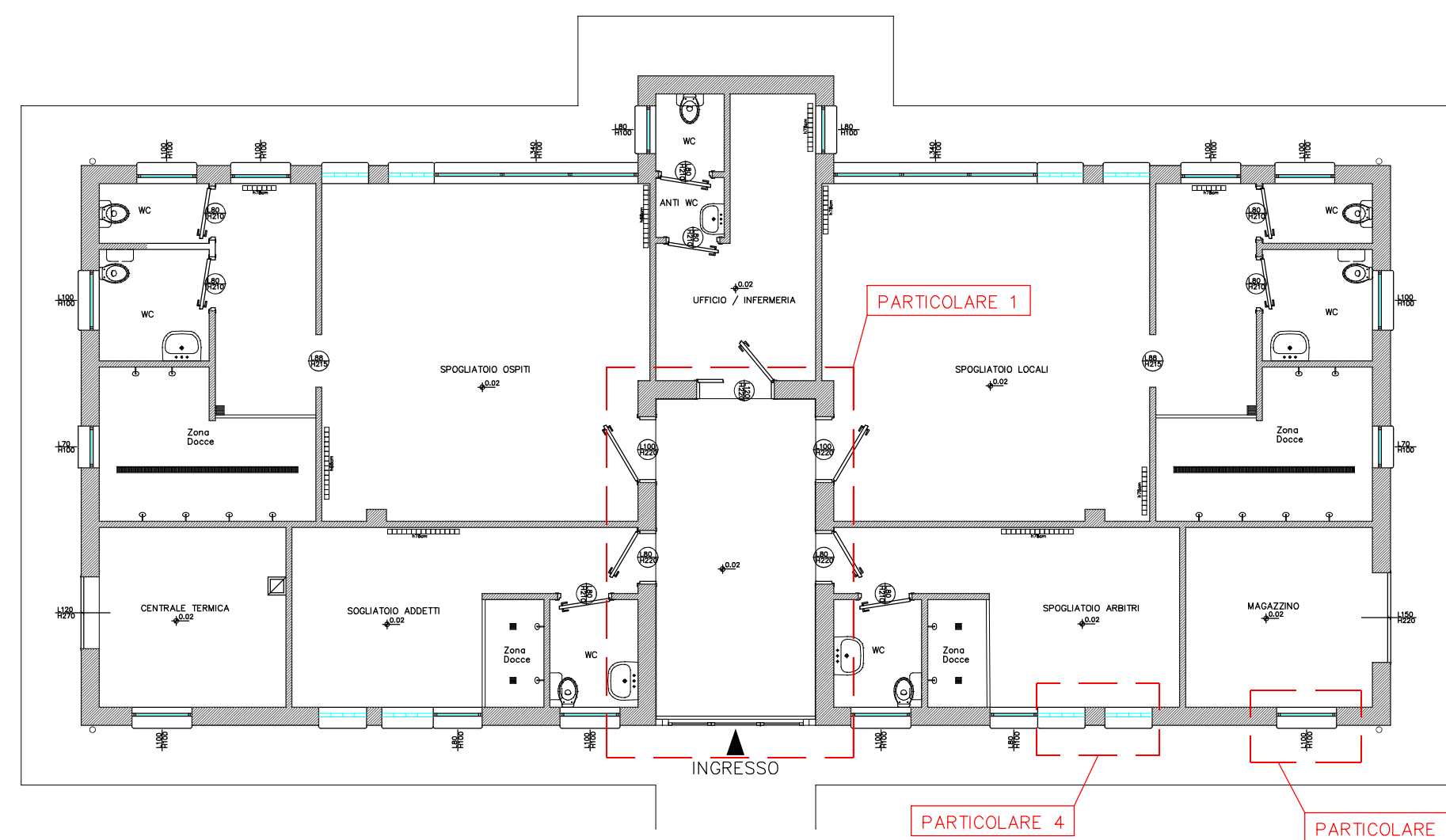

PIANTA PIANO TERRA scala 1:100

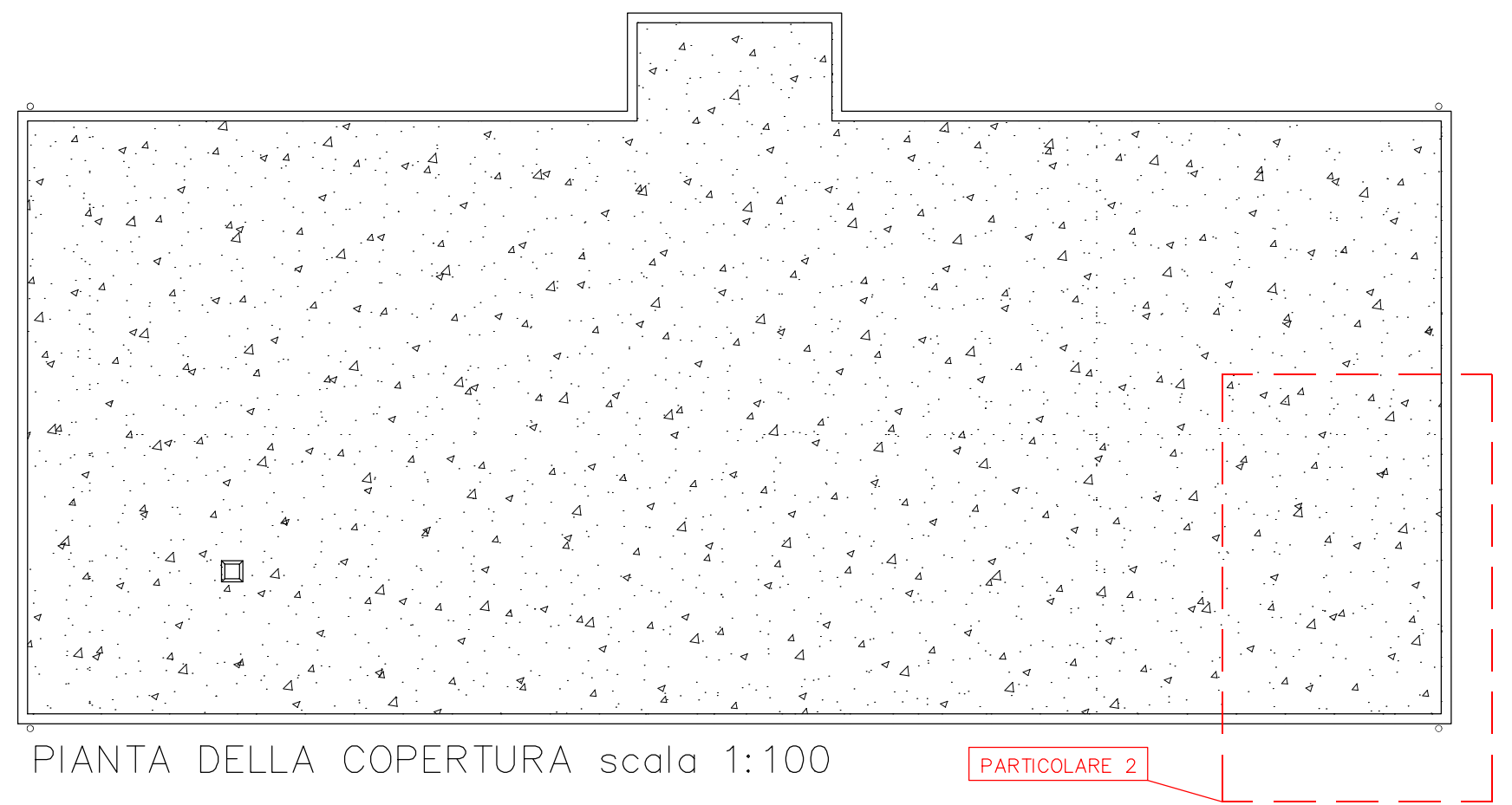

PIANTA DELLA COPERTURA scala 1:100

PARTICOLARE 1
NUOVA PAVIMENTAZIONE INGRESSO

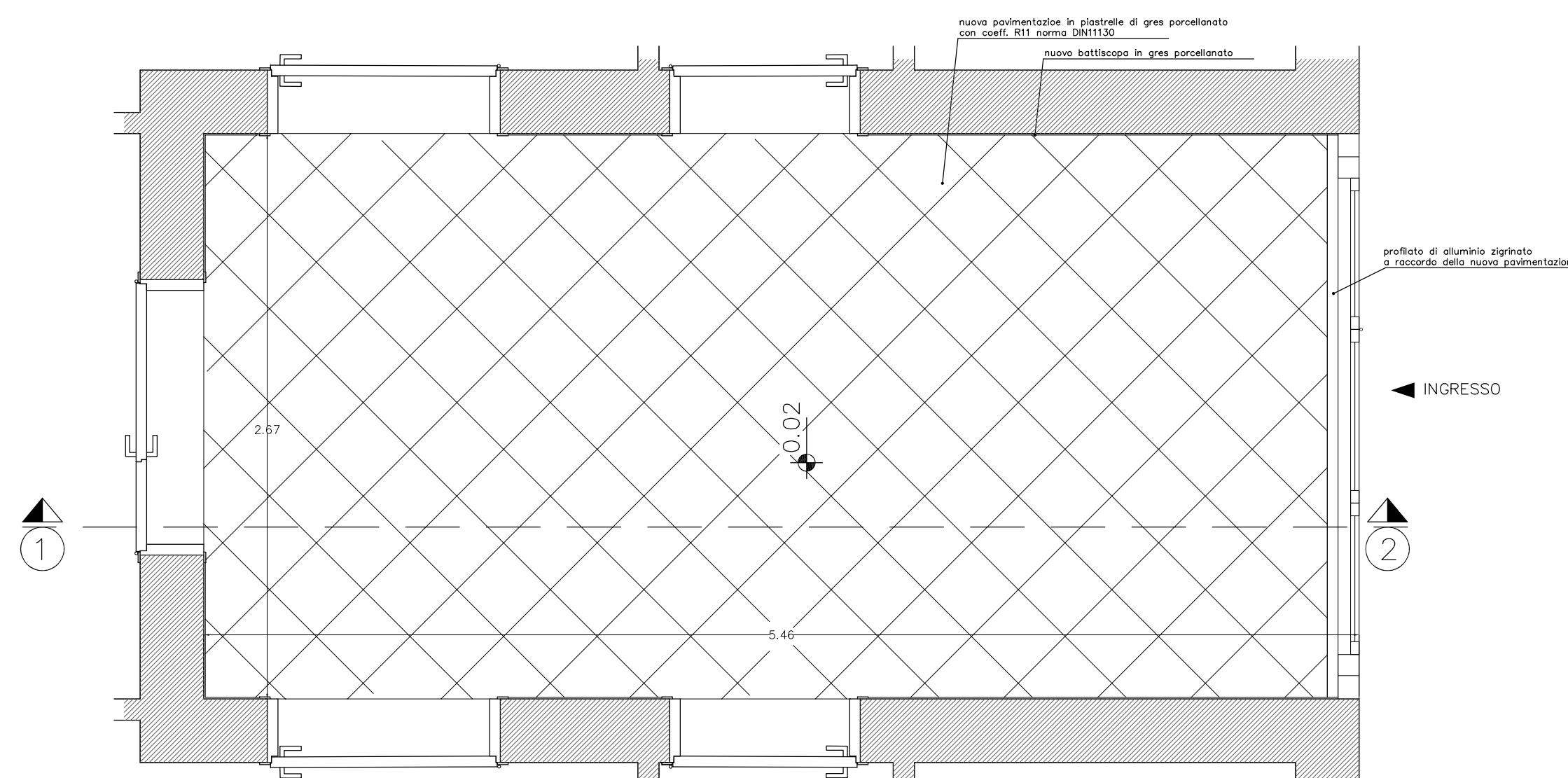

PIANTA INGRESSO scala 1:25

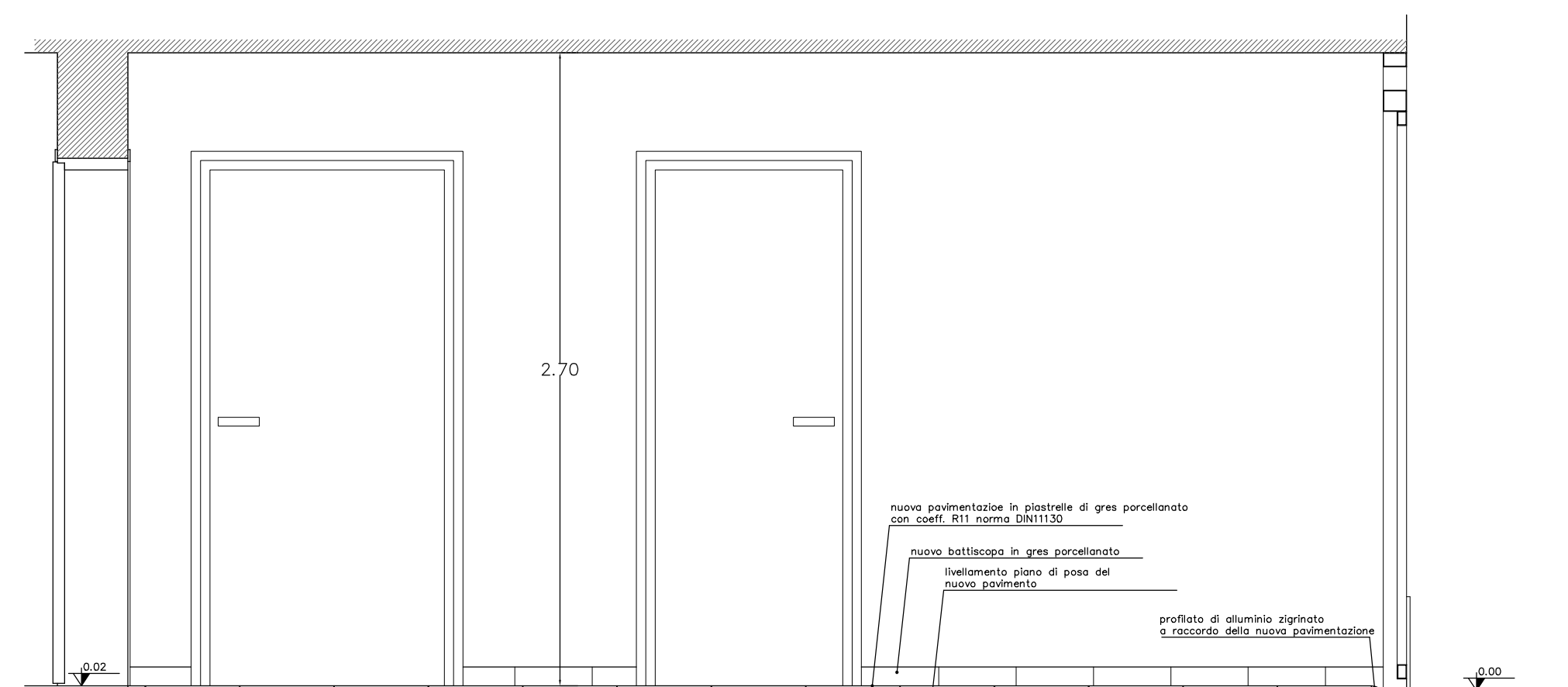

SEZIONE 1-2 scala 1:25

PARTICOLARE 3
NUOVE SOGLIE SU APERTURE DI FINESTRE

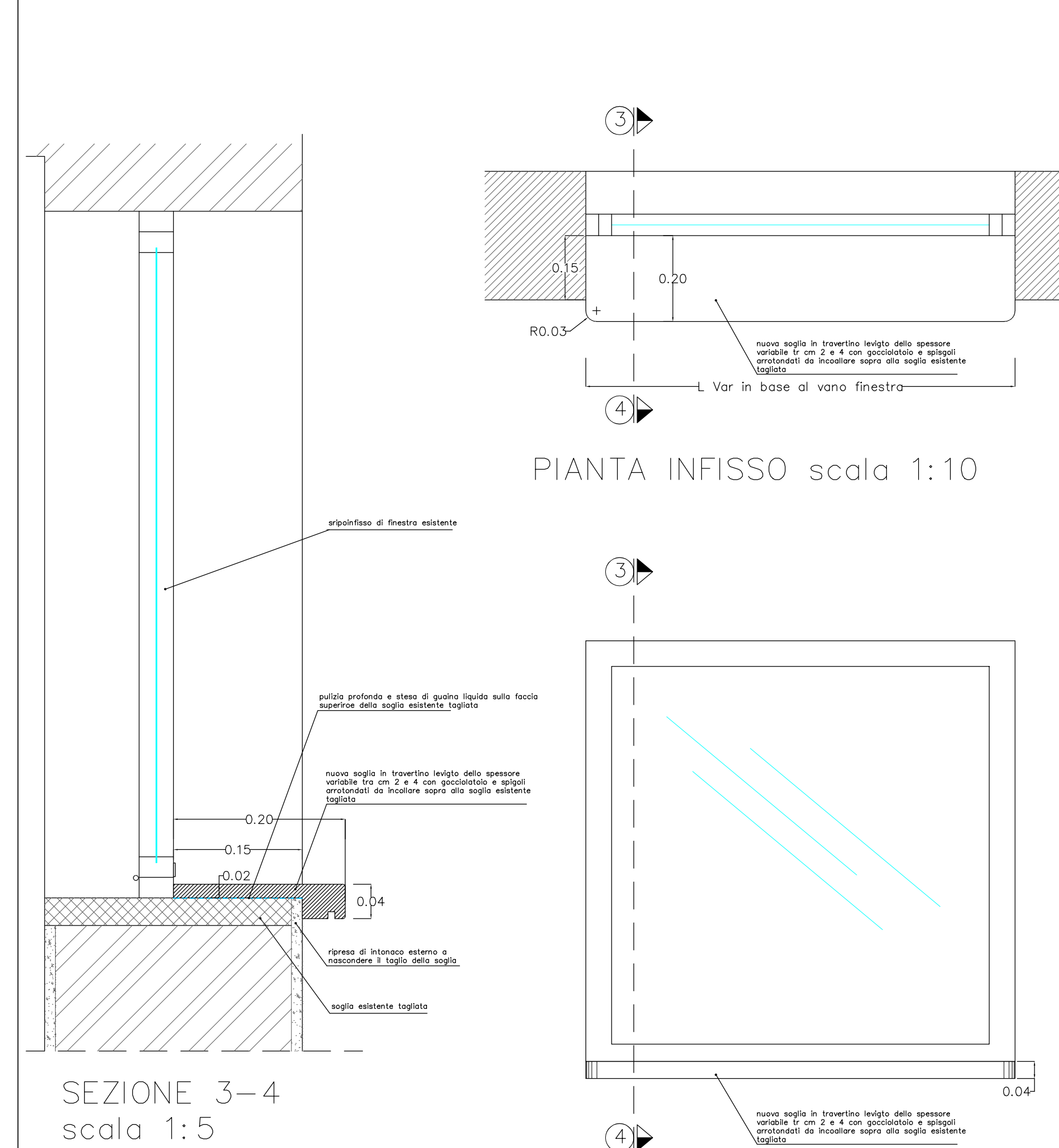

SEZIONE 3-4
scala 1:5

PIANTA INFISSO scala 1:10

PROSPETTO INFISSO scala 1:10

PARTICOLARE 2
RIPRISTINO IMPERMEABILIZZAZIONE DELLA COPERTURA

PIANTA ESTRADOSSO COPERTURA scala 1:25

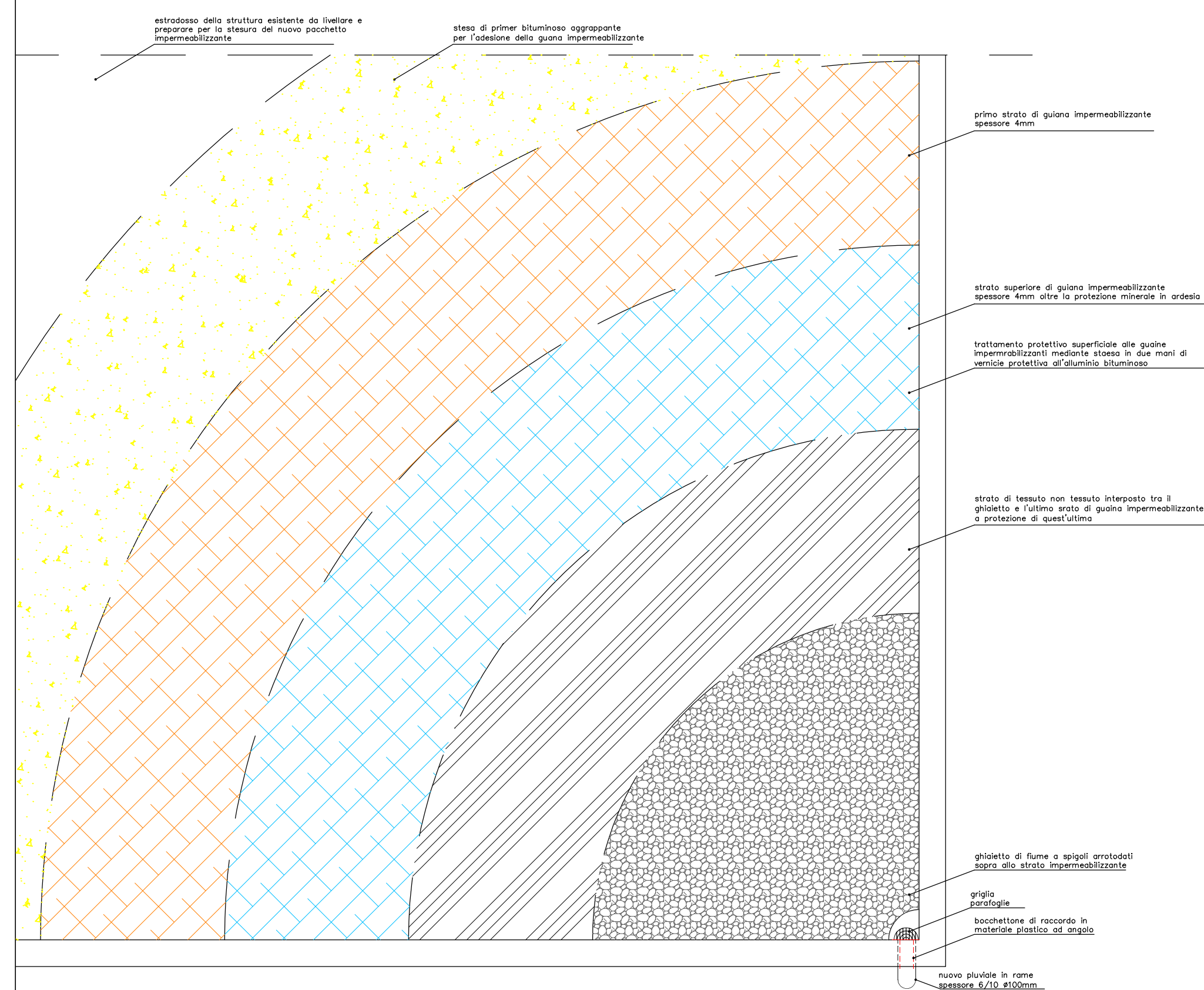

PARTICOLARE SEZIONE VERTICALE COPERTURA scala 1:5

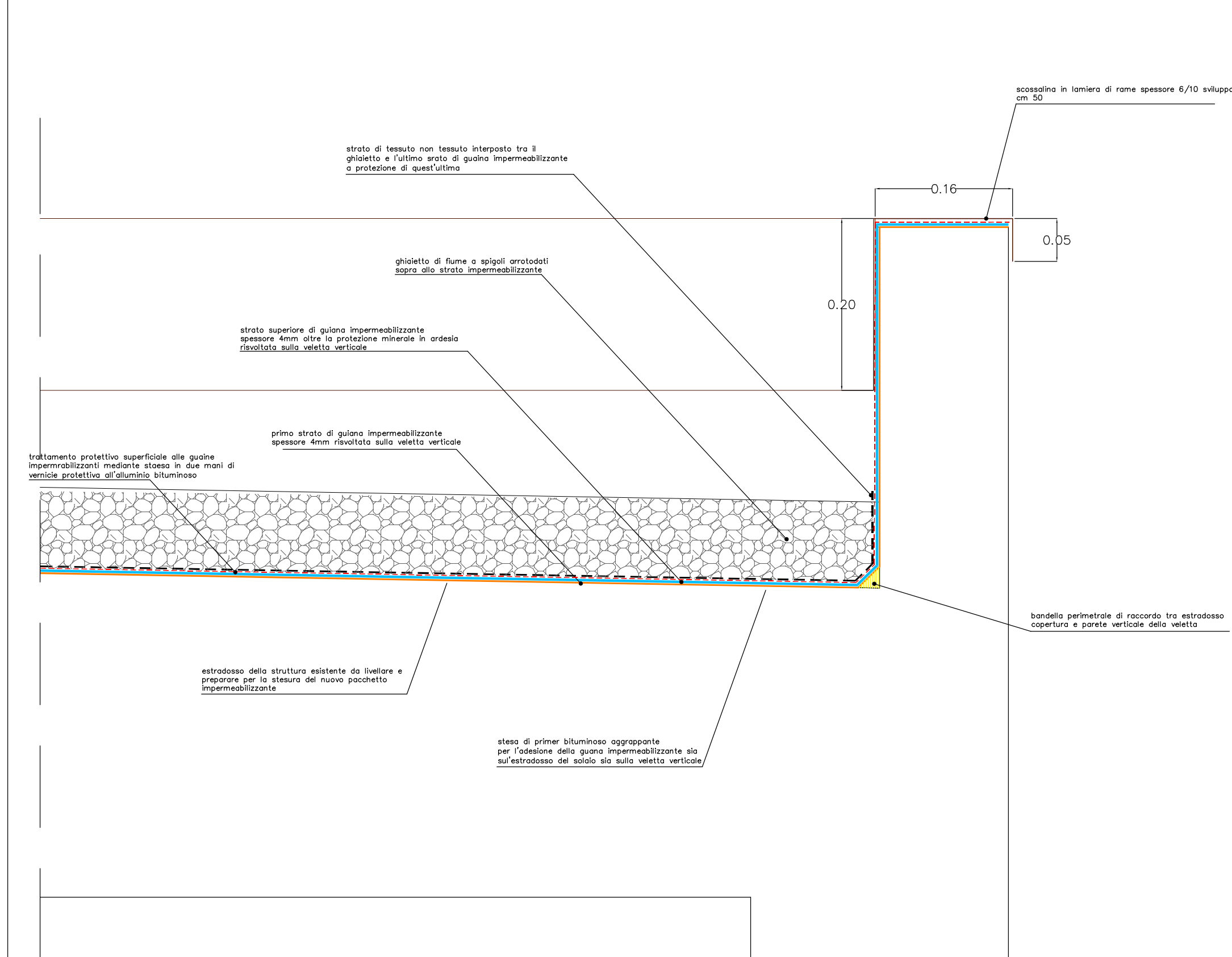

COMUNE DI TODÌ
PROVINCIA DI PERUGIA

OGGETTO: PROGETTO PER INTERVENTI DI AMMODERNAMENTO, RIQUALIFICAZIONE ED EFFICIENTAMENTO ENERGETICO DELLA PALAZZINA SERVIZI PRESSO L'IMPIANTO SPORTIVO - CAMPO DA CALCIO LUCIO LUCHETTI - IN TODÌ FRAZIONE PANTALLA

PROGETTO ESECUTIVO



TAV.

PROGETTO

Particolari esecutivi e costruttivi

elaborato n.
8

GRUPPO REDAZIONALE

PROGETTISTA OPERE ARCHITETTONICHE: Geom. LUCA BERTOLINI
PROGETTISTA IMPIANTI: Per. Ind. CLAUDIO CARDAIO

IL RESPONSABILE DEL PROCEDIMENTO: Arch. SILVIA MINCIARONI

DATA	Aggiornamento	Redatto	Controllato	Approvato
Aprile 2022		LB	LB	

PARTICOLARE 4
MODIFICA DELLE APERTURE DI LUCE IN
VETRO-CEMENTO

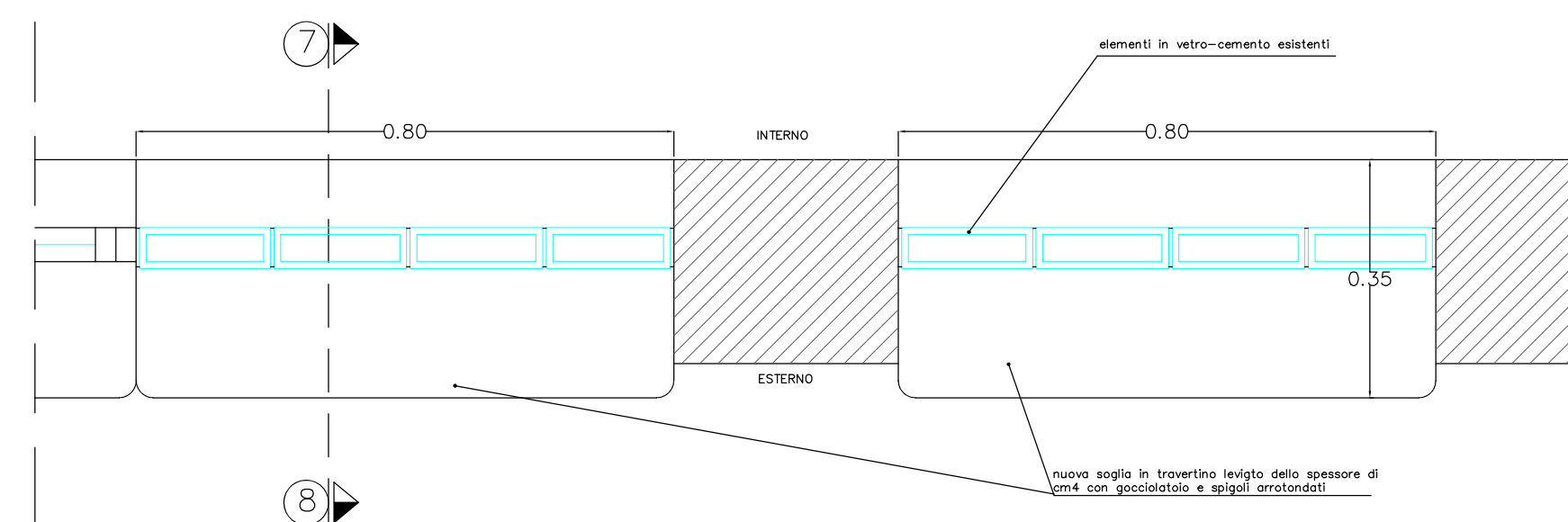

PIANTA APERTURE IN VETRO CEMENTO scala 1:10

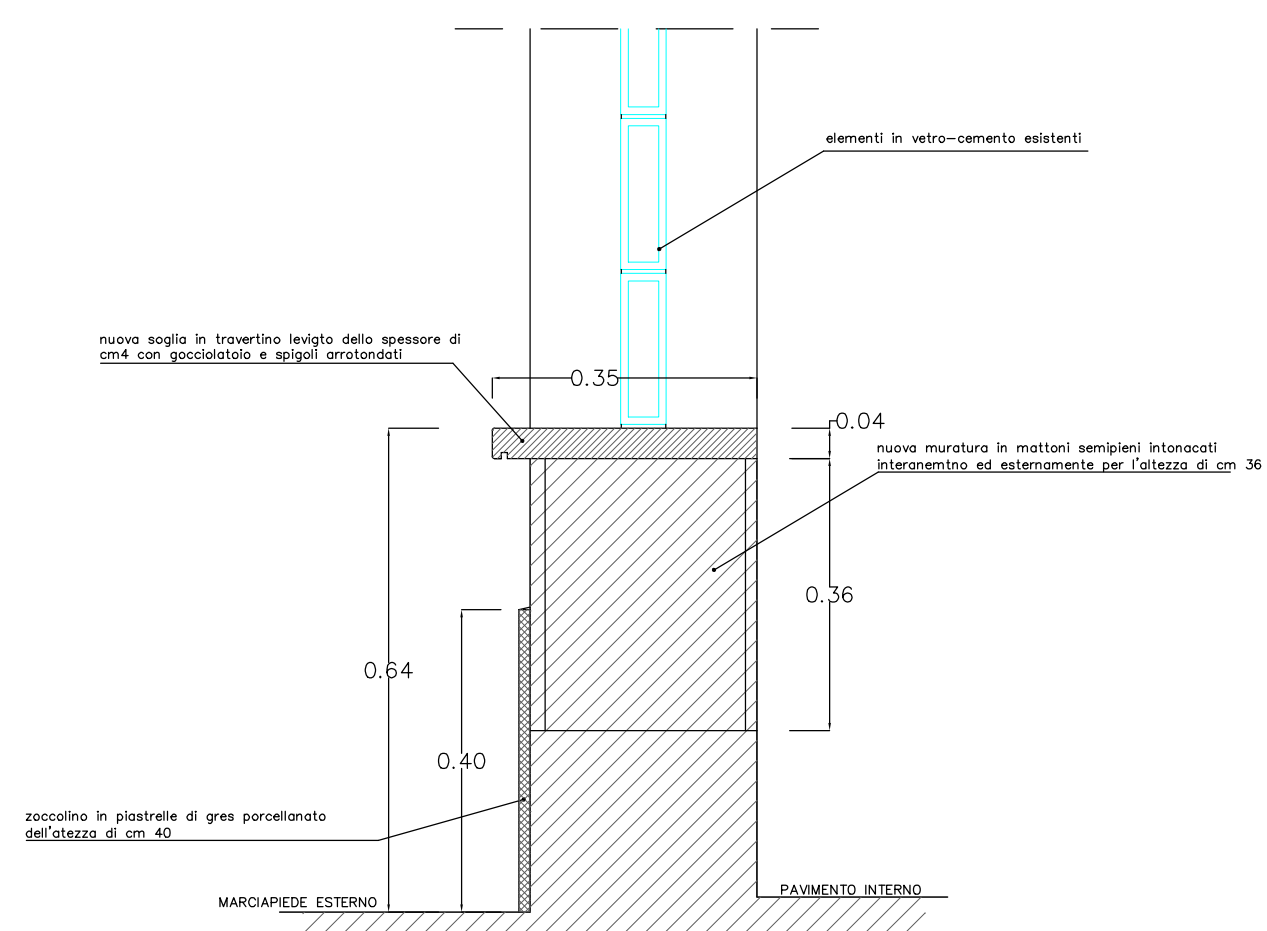

SEZIONE 7-8 APERTURE IN VETRO CEMENTO scala 1:10

PARTICOLARE DI POSA DEI NUOVI PAVIMENTI E
RIVESTIMENTI NELLE ZONE DOCCE E SERVIZI IGIENICI
DEGLI SPOGLIATOI

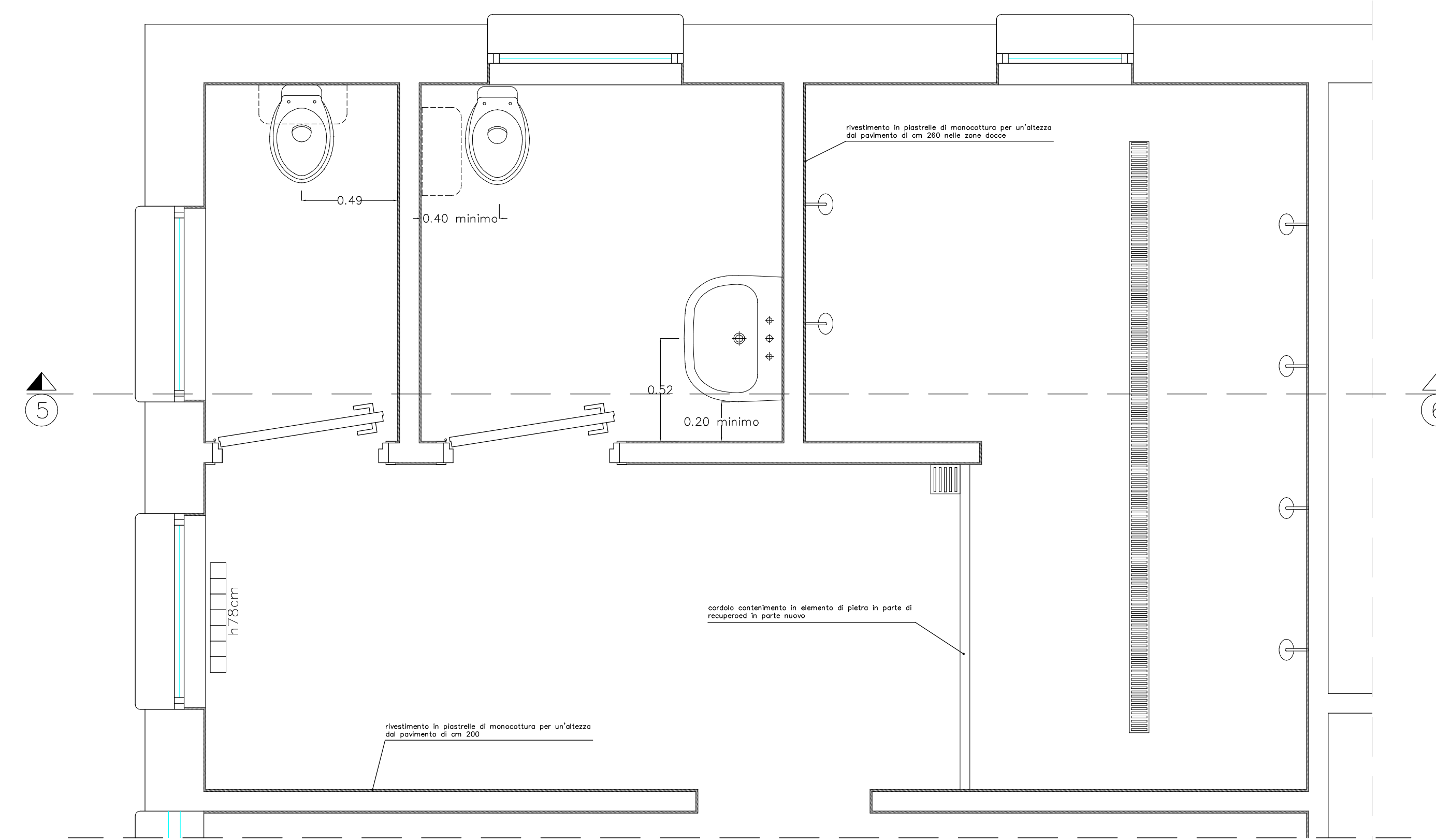

PIANTA LOCALI SERVIZI IGIENICI E DOCCE scala 1:20

DETTAGLIO INTERVENTO PER REALIZZAZIONE
DELLA FASCIA DI INTONACO DEUMIDIFICANTE
ALLA BASE DELLE PARETI ESTERNE

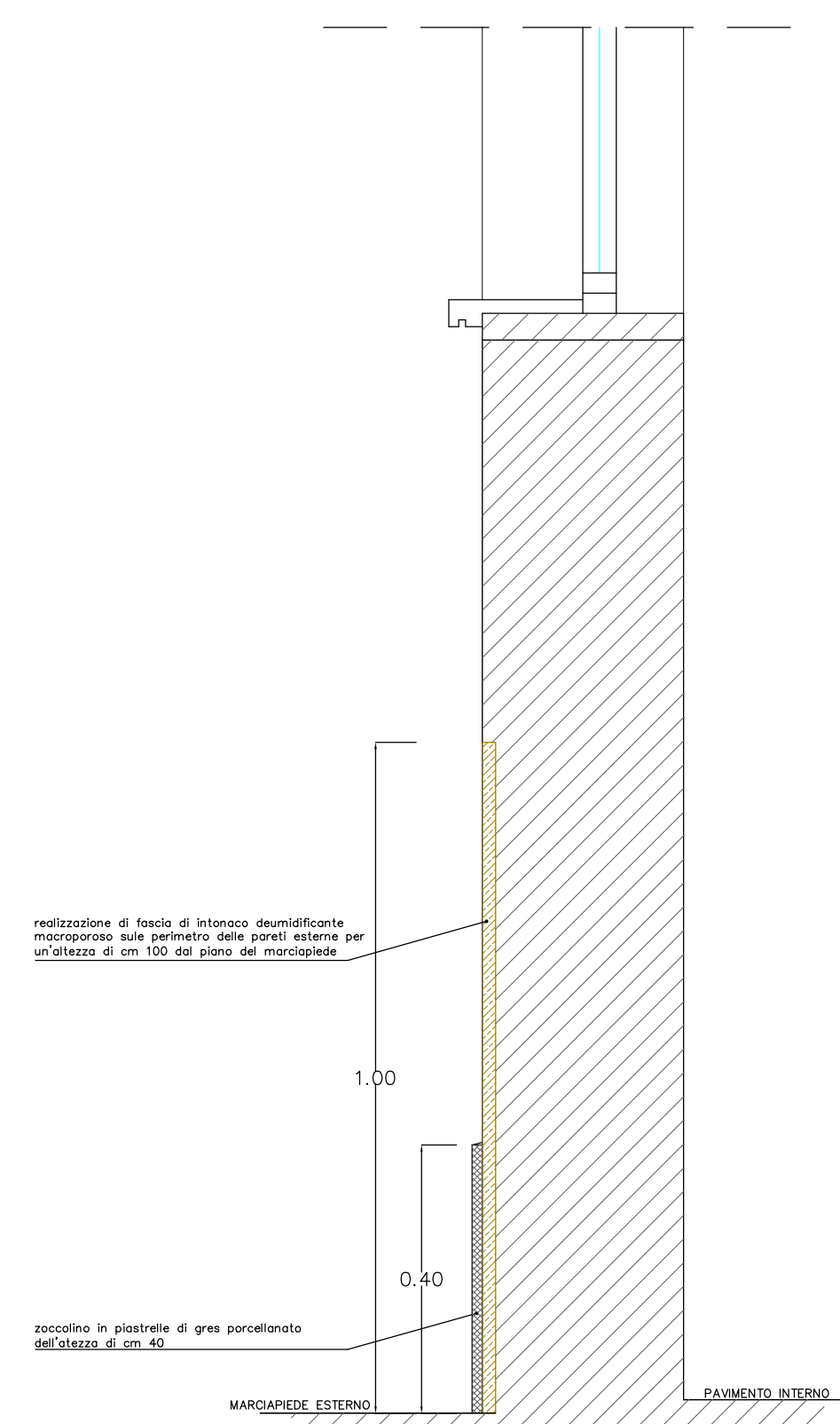

SEZIONE TIPO PARETI PERIMETRALI scala 1:10

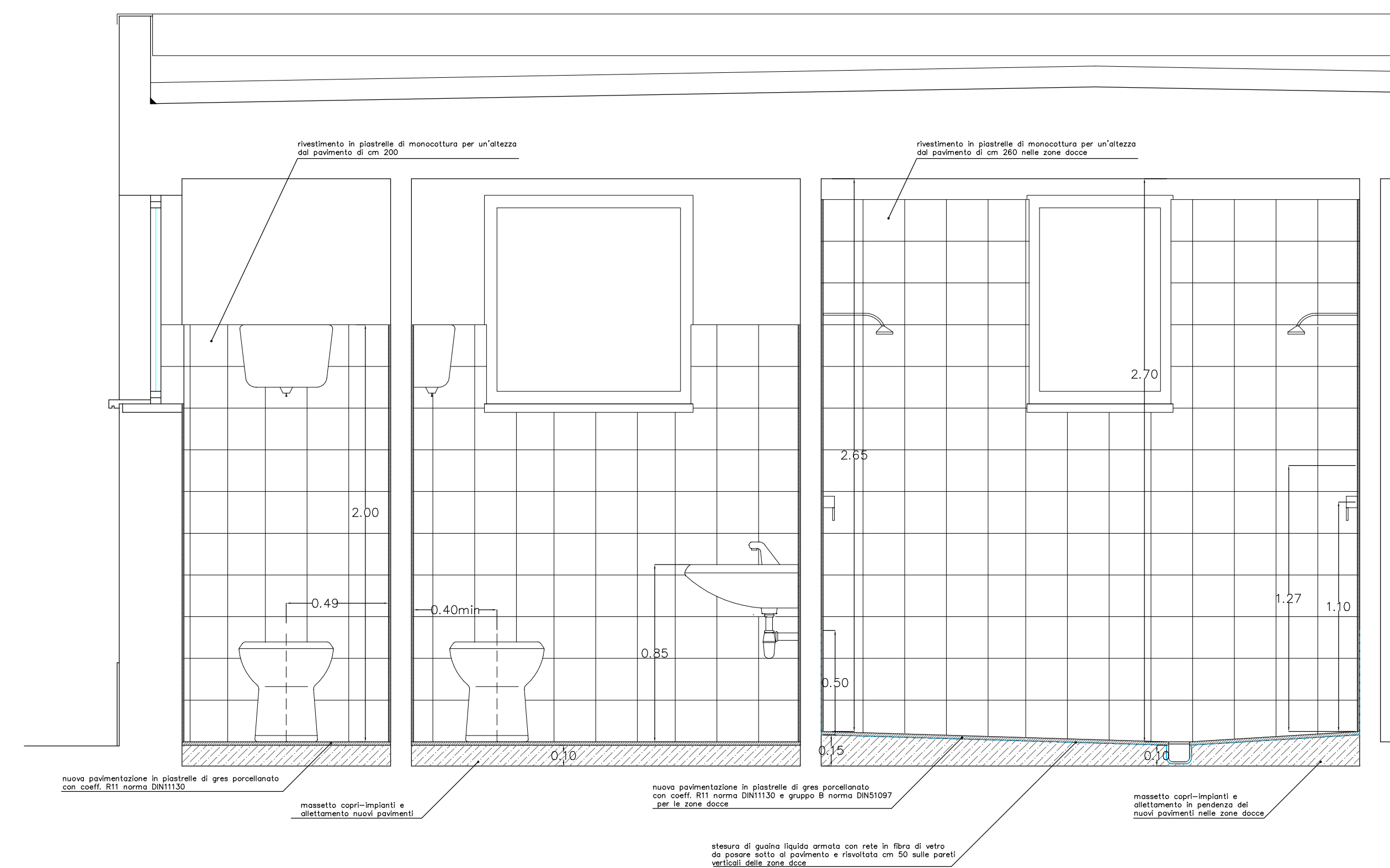

SEZIONE 5-6 LOCALI SERVIZI IGIENICI E DOCCE scala 1:20



COMUNE DI TODÌ
PROVINCIA DI PERUGIA

OGGETTO: PROGETTO PER INTERVENTI DI AMMODERNAMENTO, RIQUALIFICAZIONE ED EFFICIENTAMENTO ENERGETICO DELLA PALAZZINA SERVIZI PRESSO L'IMPIANTO SPORTIVO - CAMPO DA CALCIO LUCIO LUCHETTI - IN TODÌ FRAZIONE PANTALLA

PROGETTO ESECUTIVO



TAV.

PROGETTO

Particolari esecutivi e costruttivi

elaborato n.
9

GRUPPO REDAZIONALE

FORMATO A1
SCALA 1:25
1:20
1:10
1:5
PROGETTISTA OPERE ARCHITETTONICHE: Geom. LUCA BERTOLINI
PROGETTISTA IMPIANTI: Per. Ind. CLAUDIO CARDAIO
IL RESPONSABILE DEL PROCEDIMENTO: Arch. SILVIA MINCIARONI

DATA	Aggiornamento	Redatto	Controllato	Approvato
Aprile 2022		LB	LB	