Macrohard Srl

TORINERÒ
Il futuro di Torino

WinMatica 777

ANNO 2 NUMERO 15 apr-mag 2018 € ~~0,80~~

SOLCHI DI VERITÀ E GIUSTIZIA

NAAA, DA 25 ANNI A SOSTEGNO DEI BAMBINI

PRONTO SOCCORSO *AUTISMO*
389 5712565

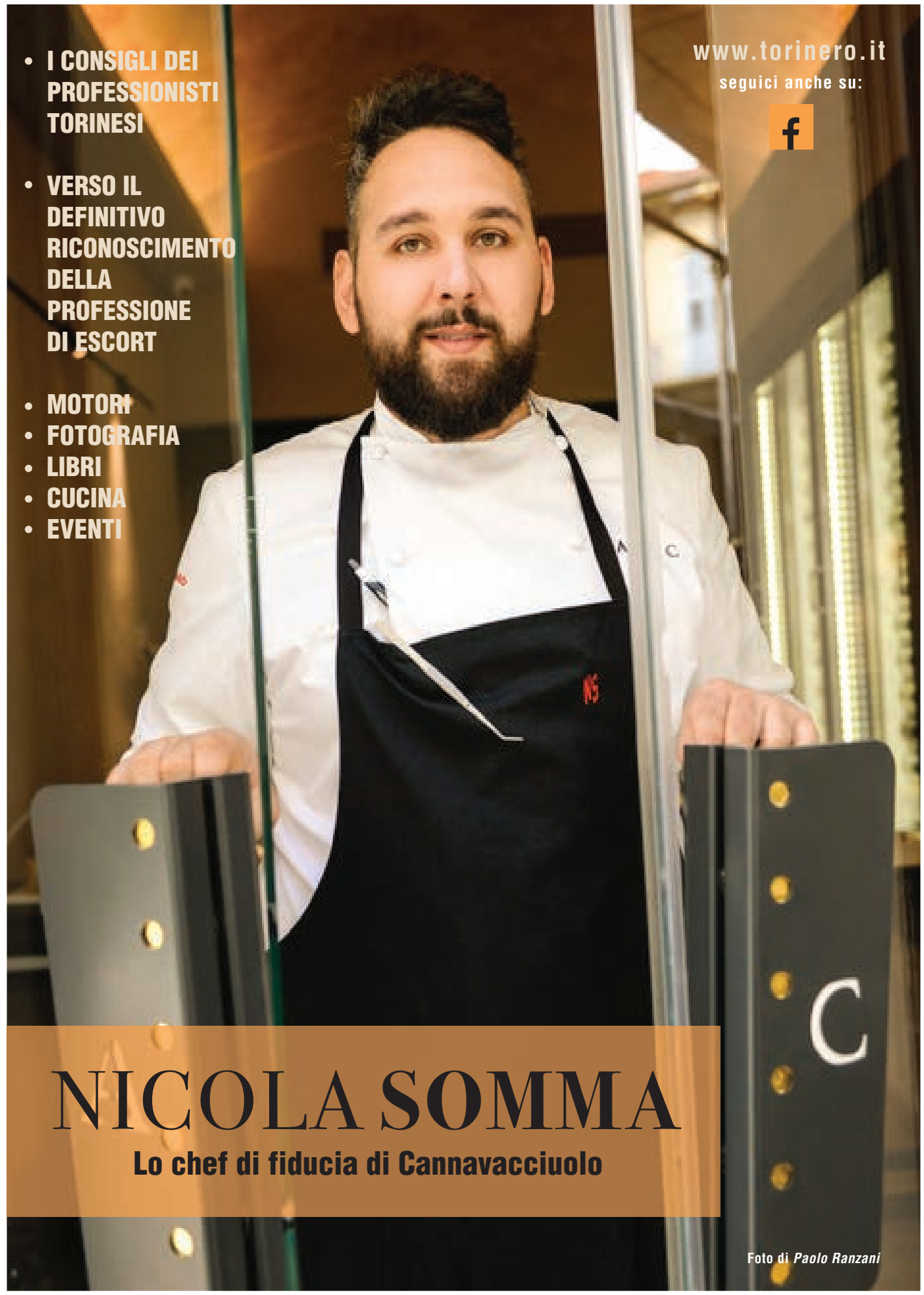

- I CONSIGLI DEI PROFESSIONISTI TORINESI
- VERSO IL DEFINITIVO RICONOSCIMENTO DELLA PROFESSIONE DI ESCORT
- MOTORI
- FOTOGRAFIA
- LIBRI
- CUCINA
- EVENTI

www.torinero.it
seguici anche su:

NICOLA SOMMA
Lo chef di fiducia di Cannavacciuolo

Foto di *Paolo Ranzani*

Indice

SOTTO LA LENTE

Solchi di verità e giustizia

di *Carlotta Castelli*

P. 03

INTERVISTA

Nicola Somma, lo chef di fiducia di Cannavacciuolo

di *Gisella Sorice*

P. 14 , 15

I CONSIGLI DEI PROFESSIONISTI TORINESI

IL TOCCO LEGALE
Verso il definitivo riconoscimento della professione di escort

P. 8

LA DIFESA DEL CONSUMATORE
Compensazioni dei debiti tributari: come risparmiare fino al 20% sulle tasse

P. 09

I CONSIGLI DEI PROFESSIONISTI TORINESI

IL TUO CONSULENTE DEL LAVORO
Incentivi alle assunzioni

P. 10

L'ANGOLO DEL METRO QUADRO
La suddivisione delle spese tra proprietario ed inquilino

P. 10

IL CONSIGLIO DEL COMMERCIALISTA
Novità sul modulo 730

P. 11

VOLONTARIATO

Soraja, la barista che aiuta i senzatetto

P. 16

NAAA, da 25 anni a sostegno dei bambini

P. 17

TEMPO LIBERO

MOTORIROCK
Ssangyong New Rexton

di *Roberto Magliano*

P. 22

AP/PUNTI DI VISTA
Le ferite dei sogni

di *Paolo Ranzani*

P. 23

PAGINE DI VITA
Astri&disAstri

di *Ilaria G.*

P. 26

ABBIAMO PROVATO PER VOI...

P. 27

CUCINERÒ
Asparagi: i germogli che depurano

P. 28

La prova del cuore

P. 05

LE FORZE DELLO STATO

P. 19

EVENTI

da P. 29 a P. 31

TORINERÒ

Direttore responsabile:
Gisella Sorice
direttore@torinero.it

Impaginazione grafica:
Veronica Palladino
veronica.torinero@gmail.com

Editore:
Michele Macagnino

Direttore commerciale:
Gianluca Moscatiello
328.9110432

Idea, progetto e coordinamento editoriale:
Gisella Sorice

Stampa:
ITS s.r.l. Cavaglià

Registrazione Tribunale di Torino
N°9856/2015 del 28/10/2015

SOTTO LA LENTE

Grande risposta del cuneese alla XXIII giornata della memoria e dell'impegno per le vittime di mafia

Solchi di verità e giustizia

La marcia degli 8 mila per dire no alla criminalità

di **Carlotta Castelli**

In alto, Maria Josè Fava, referente Libera Piemonte

Maria Josè Fava è una donna straordinaria. E incontrare persone straordinarie è uno dei regali che fare il giornalista porta con sé. Con occhi luminosi e sorriso accogliente, mi fa accomodare nel suo ufficio, cuore pulsante di Libera Piemonte – sezione regionale dell'Associazione nazionale – nata nel 1995, all'indomani delle stragi di Capaci e di Via D'Amelio, che costarono la vita ai giudici Falcone e Borsellino e alle loro scorte. Da allora, per volontà di Don Luigi Ciotti (deus ex machina dell'Associazione, *NdA*), Libera dedica il primo giorno di primavera alla memoria di tutte le vittime di mafia. La manifestazione, entrata immediatamente nei cuori e nelle gambe dei manifestanti di tutto il Paese, l'anno scorso è stata riconosciuta Giornata Nazionale, grazie ad una legge dello Stato. Ed eccoci all'edizione 2018, la numero XXIII in provincia di Cuneo, a Saluzzo, terra nella quale costruire solchi di giustizia e accoglienza.

Ciò che da sempre costituisce la spina dorsale dell'Associazione è l'impegno quotidiano per combattere ogni forma di sfruttamento ed emarginazione dei più poveri, sostenendo percorsi di giustizia sociale, accoglienza e integrazione.

Nel corso della chiacchierata emergono dati allarmanti, difficili da immaginare nella "provincia granda", ma dettagliatamente documentati sul "GeoBlog", strumento per il monitoraggio dei beni confiscati alla criminalità e restituiti alla società civile con ritrovata dignità ed utilità sociale. Un portale che offre un aggiornamento, praticamente continuo, anche dei Comuni sciolti per mafia.

Perché avete scelto proprio Saluzzo?

Perché è un luogo di approdo quotidiano per uomini e donne in cerca di lavoro, speranza e futuro. Non a caso, la nostra marcia ha preso il via dal Foro Boario e si è conclusa in Piazza Garibaldi, dove si svolgono da sempre le maggiori attività commerciali cittadine. Perché è la città natale del Generale Carlo Alberto Dalla Chiesa, assassinato a Palermo 35 anni fa insieme alla moglie e all'agente di scorta, mentre esercitava le sue funzioni di Prefetto; e di Amedeo Damiano, Presidente dell'ex USSL 63 (oggi Asl Cn1)di Cuneo, vittima di un vile atto intimidatorio il 24 marzo 1987.

Quali sono i temi su cui Libera focalizza l'attenzione pubblica?

Un Paese realmente democratico non può e non deve prescindere dalla difesa dei diritti e dell'uguaglianza, dalla dignità del lavoro, dal valore del contributo individuale allo sviluppo dell'intera comunità e il ricordo di coloro che, come il Generale Dalla Chiesa e Amedeo Damiano hanno testimoniato i valori della responsabilità e dell'antimafia sociale.

Regioni virtuose e meno esemplari?

Non esiste una classifica. Tutta Italia è coinvolta. Tutta Italia va difesa e resa immune dal morbo del malaffare, un fenomeno da non sottovalutare mai.

E il Piemonte?

Le infiltrazioni mafiose all'ombra della Mole e nel Canaveese o nel Cuneese sono ormai parte del tessuto sociale, con un radicamento a macchia di leopardo, come ci insegna il proliferare delle cellule della 'ndrangheta. Oggi si aggiungono fenomeni nuovi, come il caporalato, odioso meccanismo che si risveglia soprattutto d'estate per la raccolta di frutta o verdura nelle nostre campagne. Una forma di schiavitù che indigna tutti, ma soprattutto gli immigrati regolari in Italia, che solidarizzano con le vittime di questa piaga sociale.

Se ti dicessi che un semplice piatto di pasta al ragù è in realtà un microcosmo criminale? Pensa all'estensione delle agro-mafie: coltivazioni alterate da agenti chimici, terre inospitali sfruttate in ogni caso per allevamenti, smaltimento rifiuti… Terra dei fuochi, insomma. Bestiame allevato con sostanze dopanti per garantire a ciascun capo la stazza migliore da piazzare sul mercato; il trasporto di droga camuffata con merci di uso quotidiano.

Un bilancio della XXIII edizione?

Un corteo animato, capace di scaldare il cuore, specie grazie alla partecipazione di molti bambini con la scuola, e di insegnanti che non hanno avuto dubbi o timori di schierarsi con noi. E soprattutto di utilizzare strumenti efficaci di inclusione con i più piccoli; ad esempio il dialogo, un approccio serio e consapevole alle tematiche di cui ci occupiamo, senza mollare mai la presa sulla loro attenzione. E come sempre, il momento più emozionante arriva con la lettura dei nomi, finora conosciuti, delle vittime di mafia. 950 vite spezzate, storie senza il lieto fine.

Come può, la società civile, aiutare Libera?

Attraverso un impegno concreto. Non per forza istituzionale, che comunque è fondamentale, ma passando attraverso le situazioni più comuni, che quotidianamente ci appartengono. Educando alla legalità i nostri figli, che siano in età pre scolare o studenti universitari. Osservando il territorio e i suoi mutamenti.

Noi cerchiamo di stare accanto a chi è vittima di atteggiamenti mafiosi, accompagniamo nei loro percorsi coloro che sono vittime superstiti, coloro che coraggiosamente denunciano.

Perché, come si legge nell'ufficio di Maria José, la mafia uccide, ma il silenzio ancora di più.

Sito web: www.liberapiemonte.it

FIERA TORINO EROTICA

15·16·17 GIUGNO 2018
dalle 17 alle 03

SPECIAL GUEST STAR

Rocco Siffredi

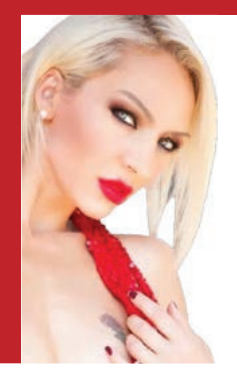

PRESENTANO:
Amira Hayes
e Oscar Mancia

MRF MIRA FIORI

SPAZIO MIRAFIORI Corso Luigi Settembrini, 164, Torino

Exclusive

di **Gianluca Moscatiello**

P.IVA: 11797950018 - TEL 3289110432
MAIL. exclusivesas@libero.it - gianluca@camkake.com
Via Borgomanero 34, Torino - 10145

Winmatica · Patty Exclusive · Macrohard Srl · TORINERÒ

- COMMERCIO INGROSSO CAFFÈ E BEVANDE
- PRODUZIONE VINI E SPUMANTI
- IDEAZIONE E PROGETTAZIONE SITI INTERNET E CAMPAGNE PUBBLICITARIE
- NOLEGGIO SLOT E VLT

PATTY CAFFE'

MACROHARD S.r.l.

OGGI ESSERE SUL WEB È IMPORTANTE, MA È ANCORA PIÚ IMPORTANTE FARSI TROVARE,

LA MACROHARD
TI AIUTERÀ A FARLO!

DESIGN

CREAZIONE SITI E SERVIZI WEB
Dal portale istituzionale all'e-commerce, dal sito statico al sito dinamico. Siti personalizzati per ogni cliente.

SVILUPPO

WEB SVILUPPO
Siti dinamici con animazioni, database o caratteristiche personalizzate.

APP

WEB APPLICATIVI
Applicazioni web personalizzate per i clienti e applicazioni per cellulari.

SEO

SEO MARKETING
Promozione dei Siti sui motori di ricerca e su tutti i canali del Web.

CONTATTATECI AL SITO
www.macrohard.it
Tel. 345.4430397 - 011.0860041
info@macrohard.it

VIENI CON I PREVENTIVI DELLE ALTRE AZIENDE E NOI TI FACCIAMO IL 50%

La prova del cuore

Buongiorno dottor Masi,
sono una giovane laureata e da qualche anno lavoro in una grande multinazionale: l'ambiente è stimolante, con il team i rapporti sono distesi e collaborativi. C'è un'unica eccezione, un collega che riesce a rendere la giornata davvero pesante: è esageratamente competitivo, critica tutti e non perde occasione per metterci in difficoltà davanti al capo. Chi mi è vicino dice che dovrei avere più fiducia in me stessa e sorridere di questi atteggiamenti insidiosi, ma è più forte di me, quando so che c'è lui in ufficio non sono serena. Aggiungo che la mia sensazione di timore è comune agli altri colleghi, eppure nessuno ha il coraggio di affrontare apertamente la situazione. Come mi devo comportare?
Grazie

Rebecca

Salve Rebecca, innanzitutto non raccolga la sfida né accetti la provocazione. Si limiti per quanto possibile a fare il suo lavoro con serietà, serenità ed impegno. Il resto sarebbe utile che fossero il capo ed il gruppo a farlo: confrontandolo, limitandolo ed arginandolo. Lei ha il vantaggio di fare un lavoro che le piace e di stare in un gruppo che la e si autosostiene, valorizzi questo, il resto apparirà piu semplice.

Caro dott. Masi,
le scrivo dopo aver visto la sua rubrica su Torinerò. Ho un problema di "impegno": riesco ad approcciare solo ragazze fidanzate! Con queste riesco anche a raggiungere la "gioia" sessuale, ma visto il loro status, io passo sempre in secondo piano. Sono un giocattolo sessuale per loro, ma la verità è che vorrei una relazione stabile. Scherzo del destino è che con ragazze single non provo gli stessi stimoli.
Che mi succede?

TS

Buongiorno, le motivazioni che guidano i nostri comportamenti sono per lo più inconsce. Dietro il suo comportamento potrebbe esserci la sfortuna, ma sarebbe statisticamente sfortunato oppure, come dicevo, dobbiamo scomodare l'inconscio per provare ad offrire un significante al suo significato. Lei scrive - e le parole non sono mai dette a caso - di problema di impegno. Impegno sta nella capacità di prendersi delle responsabilità, di evolvere. Ovviamente da una mail non posso sapere cosa la spinga all´autosabotaggio e la allontani da quello che pare essere il suo desiderio conscio. Valuti la possibilità di approfondire la questione, ne va del suo futuro.

Per le vostre domande,
scrivete a
psicoterapiatorre@yahoo.it
risponderà
il dott. **Antonio Masi**

Psicologo-Psicoterapeuta
Specialista in Psicologia Clinica
Esperto in Criminologia
www.psicologotorino.net

Bar Ferrucci
Ti aspettiamo!

CORSO FERRUCCI, 95
10138 TORINO

BAR
TOSCANA
Largo Toscana, 50
10149 Torino

PATTY
BAR
Via Ghemme, 9 - Torino

automotoMarco

Tel. +39 011 3095452 Cell. 392 2279334

FERRARI 458 ALLESTIMENTO ITALIA DTC SPIDER
Anno: 2013, Km: 19.808, iva esposta, c. lega 20", interni pelle totale, sens. park ant./post., freni Carbon ceramica, tagliando ufficiale il 17/10/2017, tettuccio apribile

MASERATI GHIBLI 3.0 D
Anno: 2014, Km: 37.277, bracciolo, sens. park ant./post., navigatore, Start/Stop automatico, volante in pelle, tettuccio apribile, cerchi in lega

PORSCHE 964 911 CARRERA 4 CABRIO
Anno: 1992, cambio manuale, interni in pelle rosso, benzina

FERRRI MONDIAL T 3.4 300CV
Anno: 1990, Km: 86.227, tetto apribile, libretto dei tagliandi, bellissima, da vedere, aria condizionata, c. lega da 16", servosterzo

MASERATI COUPE' GT CAMBIOCORSA
Anno: 2005, Km: 74.763, interni in pelle totale rosso Cartier, navigatore, computer di bordo, sedili riscaldati con memorie

FERRRARI CALIFORNIA DTC
Anno: 2009, Km: 27.945, tagliandi presso officina Ferrari di Torino, navigatore, autoradio cd con ingresso usb, no iva esposta, telecamera posteriore

FERRARI 308 GTB
Anno: 1980, Km: 34.617, bellissima, ottimo stato d'uso, difficile trovarla in queste condizioni, selleria in pelle nera

FERRARI 456 GT
Anno: 1995, Solamente 86.299 km!, versione con airbag, ottime condizioni, cambio manuale a 6 marce, autoradio, selleria in pelle blu scuro, sospensioni regolabili

PORSCHE 928 S4 320CV
Anno: 1987, Km: 103.889, bellissima, da vedere, libretto dei tagliandi, selleria in pelle nera, cerchi in lega da 16", cambio manuale 5 marce, autoradio

JAGUAR XKR 4.0 CONVERTIBILE 363CV
Anno: 2000, fascino d'altri tempi e tanti muscoli!, selleria in pelle crema, autoradio, inserti misto pelle/radica, bracciolo rivestito in pelle, sedili a regolazione elettrica

MERCEDES CLASSE B 180 D SPORT
Anno: 2016, Km: 16.392, interni in pelle, navigatore, cerchi in lega, telecamera per parcheggio assistito, chiusura centralizzata

MINI COOPER D 1.5 D 116CV
Anno: 2014, Km: 72.302, aria condizionata, computer di bordo, comandi multifunzione al volante, ottime condizioni generali

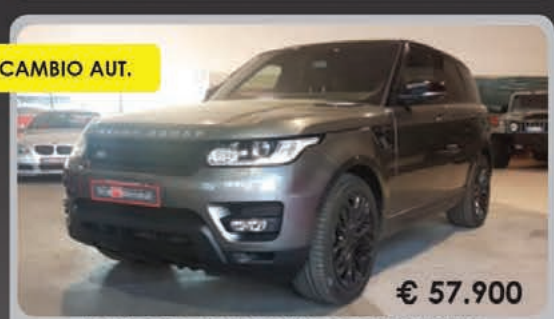

RANGE ROVER TD V6 SPORT LIMITED
Anno: 2015, Km: 93.284, climatizzatore, bluetooth, antifurto, fari xenon, fendinebbia, bracciolo, cerchi in lega scuri, navigatore, trazione integrale, tetto panoramico

MERCEDES CLASSE A 180 CDI AUTOMATICA
Anno: 2015, Km: 30.175, pari al nuovo, cambio automatico e sequenziale al volante, cerchi in lega, bluetooth, climatizzatore, tagliando ufficiale Mercedes

SUBARU OUTBACK 2.0 D-S LINEARTRONIC AWD
Anno: 2015, Km: 130.297, garanzia ufficiale, cruise control, chiusura centralizzata, fari xenon, autoradio, cerchi in lega, libretto service

Acquisto con pagamento immediato o permuta tra AUTO, FUORISTRADA, MOTO e AUTO DI LUSSO.

Servizio di conto vendita auto, moto per realizzare un valore aggiunto al tuo veicolo.

C.so Orbassano, 390 • 10137 Torino • Tel. +39 011 3095452 • Fax +39 011 3119115
Cell. +39 392 2279334 / +39 339 8367132 • info@automotomarco.it automotomarco.it
SMS Cell. +39 392 2279334

ALFA GIULIETTA 2.0 MULTIJET 140CV
Anno: 2011, Km: 115.658, personalizzata!, bracciolo, fendinebbia, climatizzatore, cerchi in lega, chiusura centralizzata, immobilizzatore elettronico

CAMBIO AUTOMATICO

CITROEN C4 CACTUS 1.6 HDI FEEL 100CV ETG6
Anno: 2016, Km: 35.110, Garanzia ufficiale, unico proprietario, bracciolo, bluetooth, cerchi in lega, leve al volante, portapacchi, vetri oscurati, sensori parcheggio posteriori

FIAT PANDA 1.3 MULTIJET 4X4
Anno: 2014, Km: 72.032, unico proprietario, ottime condizioni generali, interni in pelle e tessuto bicolore, cerchi in lega, chiusura centralizzata

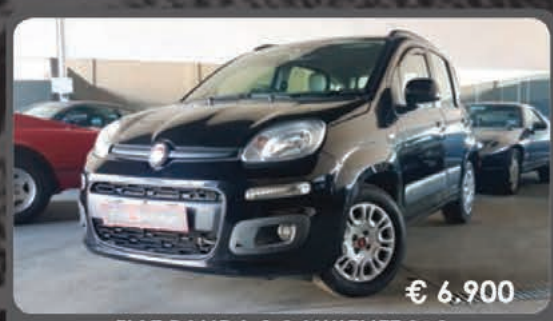

FIAT PANDA 1.3 MULTIJET S&S
Anno: 2012, Km: 127.934, climatizzatore, fendinebbia, autoradio, bluetooth, abs, airbag, chiusura centralizzata, sedile posteriore sdoppiato, servosterzo

ALFA ROMEO MITO 1.3 MJET DISTINCTIVE
Anno: 2014, Km: 83.277, fendinebbia, climatizzatore, comandi al volante, cruise control, cerchi in lega, antifurto, comandi al volante

AUTO SENZA PATENTE

LIGIER IXO 500 DCI
Anno: 2012, Km: 23.562, pari al nuovo, guidabile a 14 anni con la patente A, c. lega 15", sensori di parcheggio, consumi ridotti, 40 km con 1 litro

VOLVO V40 2.0 CROSS COUNTRY D3
Anno: 2013, Km: 65.432, cerchi in lega, cambio automatico Gear Tronic, controllo automatico trazione, autoradio

RENAULT CLIO 1.2 LIVE 73CV 5 PORTE
Anno: 2015, Km: 34.323, climatizzatore, cruise control, fendinebbia, volante multifunzione, bluetooth, computer di bordo, usb, Isofix

MERCEDES CLASSE B 180 CDI SPORT
Anno: 2005, Km: 149.939, bracciolo, cerchi in lega, climatizzatore, autoradio, cd, alzacristalli elettrici, antifurto, chiusura centralizzata

HONDA CIVIC 1.7 16V CTDI 3 PORTE
Anno: 2006, abs, airbag, autoradio, chiusura centralizzata, climatizzatore, computer di bordo, immobilizzatore elettronico, servosterzo

TOYOTA COROLLA 2.0 D4D 3 PORTE
Anno: 2005, Km: 173.591, abs, airbag, chiusura centralizzata, computer di bordo, servosterzo, autoradio, immobilizzatore elettronico

GPL

DACIA LOGAN 1.6 MCV AMBIANCE
Anno: 2009, Euro 4, autoradio, cd, abs, airbag, chiusura centralizzata, servosterzo, immobilizzatore elettronico

OPEL MERIVA 1.7 CDTI 110CV ENJOY
Anno: 2007, Km: 175.122, climatizzatore, autoradio, chiusura centralizzata, airbag, servosterzo

MINI COOPER 1.6 16V 120CV
Anno: 2007, Km: 140.013, abs, airbag, antifurto, cerchi in lega da 16", climatizzatore, controllo automatico trazione, servosterzo, chiusura centralizzata

CAMBIO AUT.

FIAT BRAVO 1.6 MJ 16V DUALOGIC
Anno: 2009, Km: 97.350, climatizzatore, sedile posteriore sdoppiato, autoradio, cerchi in lega, servosterzo, airbag

IL TOCCO LEGALE

Verso il definitivo riconoscimento della professione di escort

Sono passati 60 anni dall'approvazione della legge n. 75 del 20 febbraio 1958, più nota con il nome della sua ideatrice, la senatrice socialista Lina Merlin. Fu un iter lungo e faticoso: la proposta di abolire la regolamentazione della prostituzione in Italia, portando così alla chiusura delle "case chiuse", creò una spaccatura trasversale nell'opinione pubblica italiana. Lo scrittore e giornalista Dino Buzzati paragonò la fine delle case chiuse "all'incendio della Biblioteca di Alessandria d'Egitto", mentre Indro Montanelli definì la legge Merlin come "un colpo di piccone ai tre principali fondamenti della società italiana; la fede, la patria e la famiglia, perché nei cosiddetti postriboli queste tre istituzioni trovano la più sicura garanzia". Tali affermazioni forse furono eccessive, ma fatto sta che ancora oggi Legge Merlin continua a dividere gli animi.

Recentemente si è tornato a discuterne e lo si è fatto in una vicenda processuale sin troppo nota al pubblico, visto che coinvolge l'allora Presidente del Consiglio, On. Silvio Berlusconi.

Il contesto è quello delle cene eleganti a cui partecipavano giovani escort reclutate dall'imprenditore Gian Paolo Tarantini, per allietare le serate del Presidente Berlusconi. In primo grado Tarantini veniva condannato alla pena di anni settie e mesi dieci di reclusione per il delitto di associazione a delinquere finalizzata alla commissione dei illeciti in materia di prostituzione, nonché in relazione ad una serie di reati-fine, afferenti all'agevolazione del meretricio. In secondo grado la corte d'appello di Bari, con ordinanza resa in data 6 febbraio 2018, ha sollevato questione di legittimità costituzionale della legge Merlin in riferimento al reato di favoreggiamento della prostituzione. Secondo i giudici pugliesi le escort ricevono un vantaggio e non un danno da coloro che procurano loro clienti o agevolano la loro attività. Con il termine escort, come è noto, si intendono donne che per libera scelta e non per costrizione, si concedono sessualmente in cambio di un corrispettivo in denaro.

Nel provvedimento, dunque, i giudici sottolineano il mutamento dei costumi negli ultimi decenni, ritenendo che la legge Merlin è stata concepita in un'epoca storica in cui il fenomeno sociale delle escort non era conosciuto e neppure conoscibile.

Il messaggio lanciato dalla corte barese è audace e si ispira al diritto penale liberale secondo cui lo Stato non deve intromettersi nelle condotte poste in essere dai cittadini in virtù di scelte libere e determinate.

La rilettura della normativa, dunque, dovrebbe basarsi sul principio della libertà di autodeterminazione della libertà sessuale della persona umana e sul diritto della donna di disporre della sessualità in termini contrattualistici. La Consulta, nel valutare tale nuova peculiare forma di lavoro autonomo, dovrà altresì riconsiderare la posizione di coloro che, in qualche modo, offrendo servizi di pubblicità o di reperimento dei clienti, agevolano economicamente questa professione.

Sarà interessante vedere se la nostra società e il nostro ordinamento sono pronti a questo salto in avanti, in linea con la normativa di molti paesi europei.

Avv. **Gian Mario Ramondini**

I GRANDI GIALLI ITALIANI

Con cenni autobiografici dell'autore, il re del mondo dell'hard, Michele Macagnino

IL VOLTO DEL MALE e IL TEMPO DEGLI INGANNI

Due storie affascinanti avvolte nel mistero di Torino

Regalati e regala forti emozioni: li leggerete tutti d'un fiato.

LA DIFESA DEL CONSUMATORE

Compensazioni dei debiti tributari: come risparmiare fino al 20% sulle tasse

Avv. **Giuseppe Sbriglio**

Adusbef Torino e Provincia
(Associazione dei Consumatori)
tel. 011 306444
e-mail: g.sbriglio@gmail.com

Dopo aver trattato il tema delle cartelle di Equitalia prescritte, è interessante dare ulteriori spunti per rendere meno pesante la pressione fiscale nel nostro Paese.

L'accollo per compensazione è un istituto giuridico, regolato da un contratto registrato all'Agenzia delle Entrate, che prevede fondamentalmente due attori: **l'accollante** e **l'accollato.** Un contribuente titolare di **crediti fiscali (l'accollante)** dichiara di volersi fare carico **(ovvero di accollarsi)** un **debito tributario di un altro contribuente (l'accollato)** e procede al pagamento, al posto di questi, del suo modello F24 come co-obbligato. Nel fare ciò utilizza in compensazione i propri crediti fiscali verso lo Stato e pertanto non versa alcuna somma.

Chi ci guadagna? Tutti. Infatti l'accollante monetizza rapidamente il proprio credito, senza attendere gli anni e la burocrazia dello Stato per ottenere il proprio rimborso, questo potrebbe avere un prezzo ed è lo sconto che in genere viene praticato all'accollato e può arrivare in genere **fino al 20% del totale che l'accollato deve pagare**; questo risparmio è un grande aiuto per l'accollato, **soprattutto per avere il DURC in regola**. E per ultimo **lo Stato** che non subisce alcun danno, anzi **trae vantaggio da questa operazione**, poiché non deve liquidare le imposte dell'accollante, quindi non ha flussi finanziari in uscita.

Dopo la risoluzione 140/E dell'Agenzia delle Entrate del 15 novembre 2018, che di fatto sospendeva l'accollo del debito tributario per compensazione tra soggetti terzi, con l'art. 1 comma 990 della Legge n. 205 del 27/12/2017, denominata «Bilancio di previsione dello Stato per l'anno finanziario 2018 e bilancio pluriennale per il triennio 2018-2020», viene normato con maggior attenzione da parte dell'Agenzia delle Entrate questo delicato meccanismo.

Il Legislatore ha voluto garantire maggior sicurezza nell'utilizzo del credito d'imposta, infatti L'art. 1 comma 990, recita: "… *L'Agenzia delle entrate* ***può*** *sospendere, fino a trenta giorni, l'esecuzione delle deleghe di pagamento di cui agli articoli 17 e seguenti del decreto legislativo 9 luglio 1997, n. 241, contenenti compensazioni che presentano profili di rischio, al fine del controllo dell'utilizzo del credito.* ***Se all'esito del controllo il credito risulta correttamente utilizzato****, ovvero decorsi trenta giorni dalla data di presentazione della delega di pagamento,* ***la delega è eseguita e le compensazioni e i versamenti in essa contenuti sono considerati effettuati alla data stessa della loro effettuazione****; diversamente la delega di pagamento non è eseguita e i versamenti e le compensazioni si considerano non effettuati…*".

Va ricordato che per poter essere utilizzato, il credito tributario dell'accollante deve essere prima di tutto vistato dal commercialista di riferimento, infatti il professionista valuta attentamente la bontà dei crediti tributari presentati e, in caso di esito positivo, appone il proprio **visto di conformità sulla dichiarazione IVA**.

Una ulteriore garanzia e un suggerimento per il contribuente sono le modalità di pagamento, infatti l'accollato dovrà pagare la controparte (l'accollante) solo dopo aver ricevuto quietanza di avvenuto pagamento del proprio F24 ed averlo verificato tramite il proprio cassetto fiscale.

L'accollo per compensazione dei debiti tributari può offrire un risparmio in genere fino al 20% sui contributi da pagare ogni mese, un grande aiuto per essere al passo con gli adempimenti fiscali ed avere il DURC in regola.

Pronto soccorso autismo

"Pronto soccorso autismo" è il primo servizio in Italia gratuito, in servizio 24 ore su 24 e 7 giorni su 7, rivolto a chi convive con le dinamiche dell'autismo.

È un servizio on-line che si impegna a dare, entro 48 ore lavorative, una risposta al bisogno specifico, proposto dall'utente, tramite un servizio di Triage. È un'attività dell'Istituto Internazionale di Psicosintesi Educativa di Torino.

Info: www.prontosoccorsoautismo.it

"Il Cassetto dello gnomo" è la prima trasmissione in Italia, radiofonica e televisiva, interamente condotta da persone con autismo livello 1, in onda su RNC web (Torino e provincia FM 107.400; Cuneo e provincia FM 107.300): un progetto volto a diffondere la conoscenza della sindrome di Asperger, dando voce ai diretti interessati.

Nella prima parte della trasmissione, vengono affrontate le particolarità della sindrome di Asperger, raccontate direttamente dagli interessati e da uno specialista che avvalorerà i contenuti con un parere medico. Nella seconda parte, i ragazzi discutono a loro modo, senza alcun copione, su argomenti, fatti e notizie di interesse pubblico e di attualità.

Ugo Parenti, ideatore del sito e del programma

IL TUO CONSULENTE DEL LAVORO

Incentivi alle assunzioni

di **Simone Cogno**

Simone Cogno
Consulente del Lavoro
Studio Asco
www.studioasco.it
Per ricevere ulteriori informazioni:
asco@studioasco.it

Le aziende che assumono un dipendente con meno di 35 anni di età che non abbia mai avuto in precedenza un rapporto a tempo indeterminato, hanno la possibilità, da gennaio 2018, di pagare i contributi dimezzati per un triennio, fino a un limite di € 3.000 annui.
Tornano in questo modo le agevolazioni che erano state introdotte nelle manovre fiscali degli anni 2015 / 2016, e poi abbandonate nel 2017.
Ancora una volta il legislatore ha puntato a concentrare il massimo dello sforzo sulla lotta alla disoccupazione giovanile – ancora a percentuali altissime – anche se, esaminando i dati del terzo trimestre del 2017, si evince che i disoccupati con il requisito anagrafico superiore ai 35 anni risultavano essere in numero lievemente maggiore.
Il quadro delle agevolazioni, nel suo complesso, presenta dunque un vasto campo di possibilità, in quanto restano in vigore alcune tipologie di sgravio; ad esempio risultano agevolate le assunzioni di soggetti percettori dell'indennità di disoccupazione (NASpI), o di donne prive di impiego da almeno 24 mesi (o da almeno 6 mesi se occupate in settori con alta disparità occupazionale di genere).
Continuano gli aiuti per le assunzioni degli ultra cinquantenni disoccupati da oltre un anno, dei lavoratori in Cassa Integrazione Straordinaria e dei giovani fra 16 e 29 anni, con l'utilizzo del contratto di apprendistato nelle sue tre declinazioni (l'istruzione secondaria, professionalizzante, di alta formazione e ricerca).
L'apprendistato professionalizzante, inoltre, può essere utilizzato, a titolo di reinserimento lavorativo, anche per l'assunzione di soggetti di qualsiasi età, purché beneficiari di un trattamento di disoccupazione.
Prosegue il programma di incentivazione degli iscritti nell'apposita banca dati denominata "Iniziativa occupazione giovani" che comprende i ragazzi fra 16 e 29 anni cosiddetti NEET, ovvero che non studiano, non sono occupati, né sono inseriti in un percorso di formazione. L'incentivo – cumulabile con l'apprendistato – può essere riconosciuto fino al limite di € 8.060 annui.
Per l'inserimento al lavoro di soggetti disabili è previsto un incentivo economico nella misura che va dal 35% al 70% della retribuzione lorda mensile, variabile in funzione della tipologia del contratto e del grado di riduzione della capacità lavorativa (non inferiore al 67%).
Il diritto alle facilitazioni che abbiamo sommariamente descritto è però soggetto al rispetto di norme e regolamenti ad esse legate.
Primo requisito è la sostanziale correttezza della gestione aziendale nel pagamento della contribuzione previdenziale e assistenziale; la corretta applicazione delle norme del contratto collettivo scelto in azienda e il rispetto del Testo Unico sulla sicurezza del lavoro.

BAR EXCLUSIVE
disco bar
M&M's FUN
ORGANIZZA DA NOI IL TUO EVENTO
Via Stradella 157/A, Torino

L'ANGOLO DEL METRO QUADRO

La suddivisione delle spese tra proprietario ed inquilino

di **Stefano Nebbia**

Agente Immobiliare
Studio Immobiliare Moccagatta
www.studiomoccagatta.com
tel 011 9580362 - info@studiomoccagatta.com

Se si rompe la lavastoviglie chi deve sostenere le spese per ripararla? A chi tocca riparare la caldaia che non funziona più?
Uno dei motivi di tensione tra proprietario ed inquilino (più correttamente definiti rispettivamente locatore e conduttore) è l'attribuzione delle spese dell'immobile locato, soprattutto quando non sono previste. Per esempio, sapevate che il locatore contribuisce al pagamento delle spese di portineria? E che le spese di manutenzione ordinaria del tetto spettano al conduttore?
Si parte dal presupposto che l'inquilino è custode e garante del bene e che, per questo, ha il dovere di mantenerlo nel migliore dei modi, con la diligenza del buon padre di famiglia. In caso di emergenza deve anticipare richiesta ed esecuzione dei lavori: se ci si trovasse di fronte ad una perdita nel cuore della notte, dovrà essere l'inquilino ad occuparsi di ripararla per poi, il giorno seguente, chiedere il rimborso delle eventuali spese al proprietario.
Per definire le ripartizioni delle spese nella primavera del 2014, Confedilizia (in rappresentanza dei proprietari) ed i sindacati degli inquilini - Sunia, Sicet e Uniat - si sono accordati creando un testo registrato presso l'agenzia delle Entrate molto utile e che consigliamo sempre di citare nei contratti di locazione per evitare spiacevoli malintesi, anche se alcuni casi specifici sono stati rimandati "agli usi locali".
Uno degli aspetti più comuni è la cura della caldaia, naturalmente quando ci troviamo di fronte ad un riscaldamento autonomo. In questo caso il locatore dovrà consegnare, all'inizio del periodo locativo, il libretto che certificherà la corretta manutenzione, così come richiesto dalla legge, comprensiva di controllo dei fumi. Da quel momento il conduttore sarà responsabile per gli anni avvenire. Nel caso in cui la caldaia fosse da sostituire per danni da usura, la spesa sarebbe interamente a carico del proprietario.
Accettato lo stato di fatto dell'appartamento il conduttore dovrà aver ben chiaro che, se vorrà per esempio ritinteggiare i muri, la spesa sarà a totale carico suo ma non solo, anche la sostituzione dei vetri (in caso di danneggiamento) o il rifacimento delle serrature.
Possiamo dire che, in linea generale, salvo eccezioni, tutte le spese di installazione o mantenimento straordinario delle opere sono a carico del proprietario mentre il mantenimento ordinario spetta all'inquilino.
Tra le spese più importanti a carico del locatore anche l'installazione dell'impianto antincendio, l'acquisto degli estintori, l'installazione dell'impianto per la ricezione radio/televisiva, la manutenzione straordinaria di tetto, grondaie, rete fognaria e sostituzione pavimento bene locato.
A carico del conduttore invece, tra le altre: manutenzione e spese corrente elettrica ascensore, ricarica estintori, tassa occupazione suolo pubblico passo carrabile, pulizia parti comuni e sgombero neve.
Per avere l'accordo ufficiale non esitate a chiedercelo scrivendo ad info@studiomoccagatta.com.

IL CONSIGLIO DEL COMMERCIALISTA

Novità sul modulo 730

Dott. **Cesare Bumma**

Commercialista Revisore contabile
Corso Vinzaglio 11 - 10121 Torino
Tel. 011 546200 - Fax 011 541888

Il Modello 730 è il modulo fiscale da compilare per la dichiarazione dei redditi dedicato ai lavoratori dipendenti e pensionati, introdotto in Italia nel 1993 in sostituzione del modello 740 semplificato, allo scopo di provvedere immediatamente al rimborso delle imposte a credito. Ad oggi è possibile utilizzare tale modello per dichiarare le seguenti tipologie di reddito:
- Redditi di lavoro dipendente;
- Redditi assimilati a quelli di lavoro dipendente;
- Redditi dei terreni e dei fabbricati;
- Redditi di capitale;
- Redditi di lavoro autonomo per i quali non è richiesta la Partita Iva;
- Altri redditi;
- Alcuni dei redditi assoggettabili a tassazione separata.

Pubblicate dall'Agenzia delle Entrate il modello di dichiarazione dei redditi 730/2018 e le relative istruzioni. Come sempre, non mancano novità e cambiamenti. Ecco di seguito una carrellata delle principali novità contenute nel modello di dichiarazione dei redditi 730/2018:
- Presentazione mod. 730: anche i contribuenti che si avvalgono dell'assistenza fiscale prestata dai Caf e dai professionisti abilitati, possono presentare il modello 730/2018 entro il 23 luglio 2018;
- Cedolare secca: a decorrere dal 1° giugno 2017 i comodatari e gli affittuari che locano gli immobili per periodi non superiori a 30 giorni possono assoggettare a cedolare secca i redditi derivanti da tali locazioni;
- Locazioni brevi: a decorrere dal 1° giugno 2017 i redditi dei contratti di locazione non superiori a 30 giorni, che sono stati conclusi con l'intervento di soggetti che esercitano attività di intermediazione immobiliare, anche attraverso la gestione di portali on-line, sono assoggettati ad una ritenuta del 21% se tali soggetti intervengono anche nel pagamento o incassano i canoni o i corrispettivi derivanti dai contratti di locazione breve. La ritenuta è effettuata nel momento in cui l'intermediario riversa le somme al locatore;
- Premi di risultato e welfare aziendale: innalzato da 2.000 euro a 3.000 euro il limite dei premi di risultato da assoggettare a tassazione agevolata. Il limite è innalzato a 4.000 euro se l'azienda coinvolge pariteticamente i lavoratori nell'organizzazione del lavoro e se i contratti collettivi aziendali o territoriali sono stati stipulati fino al 24 aprile 2017;
- Sisma-bonus: da quest'anno sono previste percentuali di detrazione più ampie per le spese sostenute per gli interventi antisismici effettuati su parti comuni di edifici condominiali e per gli interventi che comportano una riduzione della classe di rischio sismico;
- Eco-bonus: percentuali di detrazione più ampie per alcune spese per interventi di riqualificazione energetica di parti comuni degli edifici condominiali;
- Spese d'istruzione: è aumentato a 717 euro il limite delle spese d'istruzione per la frequenza di scuole dell'infanzia, del primo ciclo di istruzione e della scuola secondaria di secondo grado del sistema nazionale d'istruzione;
- Spese sostenute dagli studenti universitari: per gli anni d'imposta 2017 e 2018 il requisito della distanza, previsto per fruire della detrazione del 19 per cento dei canoni di locazione, si intende rispettato anche se l'Università è situata all'interno della stessa provincia ed è ridotto a 50 chilometri per gli studenti residenti in zone montane o disagiate;
- Spese sanitarie: limitatamente agli anni 2017 e 2018 sono detraibili le spese sostenute per l'acquisto di alimenti a fini medici speciali, inseriti nella sezione A1 del Registro nazionale di cui all'articolo 7 del decreto del Ministro della sanità 8 giugno 2001, pubblicato nella Gazzetta Ufficiale n. 154 del 5 luglio 2001, con l'esclusione di quelli destinati ai lattanti;
- Art-bonus: dal 27 dicembre 2017 è possibile fruire del credito d'imposta per le erogazioni cultura anche per le erogazioni liberali effettuate nei confronti delle istituzioni concertistico-orchestrali, dei teatri nazionali, dei teatri di rilevante interesse culturale, dei festival, delle imprese e dei centri di produzione teatrale e di danza, nonché dei circuiti di distribuzione;
- Borse di studio: sono esenti le borse di studio nazionali per il merito e per la mobilità erogate dalla Fondazione Articolo 34;
- 5 per mille: da quest'anno è possibile destinare una quota pari al cinque per mille della propria imposta sul reddito a sostegno degli enti gestori delle aree protette;
- Addizionale comunale all'Irpef: nel rigo "Domicilio fiscale al 1° gennaio 2017" presente nel frontespizio del modello è stata inserita la casella "Fusione comuni";
- Contributo di solidarietà: da quest'anno non trova più applicazione il regime fiscale denominato "contributo di solidarietà".

NOLEGGIO AUTOVETTURE
DI LUSSO E UTILITARIE

Tel. 338 84020315

automotoMarco

Tel. +39 011 3095452

Cell. 392 2279334

RENAULT TWINGO 1.2 LIVE 3 PORTE
Anno: 2014, Km: 116.561,
fendinebbia, climatizzatore, abs,
airbag, servosterzo, antifurto,
chiusura centralizzata

FIAT PUNTO 1.4 EVO GPL
Anno: 2011, Km: 193.316,
climatizzatore, computer di bordo, autoradio,
bluetooth, abs, chiusura centralizzata,
servosterzo, immobilizzatore elettronico

HYUNDAI i20 BLU DRIVE COMFORT
Anno: 2010, Km: 103.344,
climatizzatore, autoradio, computer di bordo,
abs, airbag, chiusura centralizzata,
servosterzo, controllo automatico trazione

CHEVROLET MATIZ 1.0 ECOLOGIC ENERGY
Anno: 2008, Km: 143.395,
alzacristalli elettrici, climatizzatore,
cerchi in lega, chiusura centralizzata,
antifurto, servosterzo

FIAT DOBLO' 1.3 MJET 85CV 7 POSTI
Anno: 2006, fendi, clima, mp3, cd,
servosterzo, chiusura centrallizzata,
motore revisionato e catena distribuzione
fatta da poco

FIAT GRANDE PUNTO 1.3 MULTIJET
Anno: 2011, Km: 69.392,
interni in tessuto, cambio manuale,
occasione, auto in ottime condizioni,
consumi e costi di gestione minimi

FIAT QUBO 1.4 DYNAMIC
Anno: 2012, Km: 66.420,
abs, airbag, climatizzatore,
chiusura centralizzata, servosterzo,
interni in tessuto

SKODA FABIA 1.4 ELEGANCE GPL
Anno: 2005, Km: 136.429,
alzacristalli elettrici, climatizzatore,
autoradio, cd, computer di bordo,
portapacchi, chiusura centralizzata

FIAT IDEA 1.3 MULTIJET
Anno: 2005, Km: 120.388, Euro 4,
alzacristalli elettrici, climatizzatore, autoradio,
servosterzo, airbag,
immobilizzatore elettronico

FORD C-MAX 1.6 TDCI 90CV TITANIUM
Anno: 2007, Km: 126.498,
climatizzatore, computer di bordo,
servosterzo, airbag,
immobilizzatore elettronico

FIAT GRANDE PUNTO 1.4 STAR JET 3 PORTE
Anno: 2007, Km: 186.960,
cambio 6 marce, alzacristalli elettrici,
volante multifunzione, servosterzo,
climatizzatore automatico

OPEL AGILA 1.2 BENZINA
Anno: 2007, Km: 98.897,
cambio manuale, interni in tessuto,
auto in ottimo stato d'uso,
disponibile e visionabile subito

LANCIA YPSILON 1.3 MJET MOMO DESIGN
Anno: 2006, Km: 136.375,
alzacristalli elettrici, climatizzatore, fendinebbia,
computer di bordo, chiusura centralizzata,
immobilizzatore elettronico, servosterzo

VOLVO C30 2.0 D MOMENTUM
Anno: 2007, Km: 150.758,
climatizzatore, alzacristalli elettrici,
controllo automatico trazione, servosterzo,
immobilizzatore elettronico

RENAULT SCENIC 1.5 DCI
Anno: 2008, fendinebbia, climatizzatore,
computer di bordo, cerchi in lega,
servosterzo, chiusura centralizzata,
alzacristalli elettrici, abs

Acquisto con pagamento immediato o permuta tra AUTO, FUORISTRADA, MOTO e AUTO DI LUSSO.

Servizio di conto vendita auto, moto per realizzare un valore aggiunto al tuo veicolo.

C.so Orbassano, 390 • 10137 Torino • Tel. +39 011 3095452 • Fax +39 011 3119115
Cell. +39 392 2279334 / +39 339 8367132 • info@automotomarco.it automotomarco.it
SMS Cell. +39 392 2279334

CITROEN C4 1.6 HDI ELEGANCE
Anno: 2005, Km: 175.055, fendi, clima, computer di bordo, chiusura centralizzata, servosterzo, alzacristalli elettrici

VOLKSWAGEN GOLF 1.9 DTI 105CV
Anno: 2006, unico proprietario, climatizzatore, alzacristalli elettrici, autoradio, servosterzo, airbag, sedile posteriore sdoppiato

FIAT DOBLO' 2.0 135CV 7 POSTI
Anno: 2010, barre sul tetto, fendinebbia, alzacristalli elettrici, climatizzatore, autoradio, cd, mp3, servosterzo, chiusura centralizzata

RENAULT MASTER 2.3 DCI 125CV
Anno: 2010, Km: 171.070, fatturabile con iva, vetri elettrici, servosterzo, chiusura centralizzata, sensori parcheggio

FORD TRANSIT TDCI RIBALTABILE TRILATERALE
Anno: 2007, fatturabile, prezzo si intende escluso IVA, perfettamente funzionante, cambio manuale

RENAULT TRAFIC 2.0 DCI 115 PC-TN FURGONE
Anno: 2013, fatturabile con IVA, chiusura centralizzata, porta laterale, clima, radio cd, computer di bordo

TOYOTA RAV-4 2.2 D-4D 136CV LUXURY
Anno: 2007, Km: 210.696, cerchi in lega, autoradio, interno in tessuto, chiusura centralizzata

HYUNDAI TUCSON 2.0 CRDI 4X4
Anno: 2008, sensori parcheggio posteriori, chiusura centralizzata, fendinebbia, autoradio, cerchi in lega

MERCEDES CLASSE S SE 280
Anno: 1986, Km: 194.197, auto d'epoca, iscritta ASI, impianto GPL revisionato il 2/2/216, perfette condizioni

APRILIA SCARABEO 50
Anno: 2010, Km: 10.429, bauletto, condizioni perfette

PEUGEOT LOOXOR 150
Anno: 2004, Km: 10.895, ruote alte, batteria nuova, due anni di revisione omaggio

HONDA PANTHEON 125
Anno: 2003, Km: 16.902, appena tagliandato, sostituzione gomme, compreso bauletto

SUZUKI BURGMAN 400
Anno: 2006

BUELL LIGHTNING X1 1.2 CC
Anno: 2000, Km: 33.745, manubrio e manopole Rizoma, disco post. a margherita, gomme Pirelli Diablo rosse super corsa

MV AUGUSTA BRUTALE 750 SPECIAL
Anno: 2005, Km: 19.764, manubrio piega bassa, corona da 43", antifurto, full carbonio ricambi originali colore rosse

INTERVISTA

Nicola Somma, lo chef di fiducia di Cannavacciuolo

Formatosi a Villa Crespi, il giovane campano è alla guida del Bistrot torinese

di **Gisella Sorice**
Fotografie di **Paolo Ranzani**

«Un omaggio alla mia terra d'adozione, dove gli ospiti vivono un'esperienza unica ed elegante che esalta la cura dei dettagli e il ricordo della tradizione»: così Antonino Cannavacciuolo descrive il suo ristorante a Torino, il Cannavacciuolo Bistrot. A due passi dalla Gran Madre, il locale regala estrema riservatezza - grazie al perfetto isolamento acustico che impedisce di disturbare il tavolo accanto - e grande attenzione a tutti i tipi di intolleranze e preferenze alimentari, con menù dedicati.
Nicola Somma, lo chef di fiducia del maestro Antonino Cannavacciuolo, ha 30 anni e proviene da Gragnano, la città della pasta. Laconico nelle risposte, è più loquace con lo sguardo che con le parole: se i suoi occhi buoni esprimono gentilezza d'animo e disponibilità genuina, la sua stazza importante ricorda la corporatura del suo mentore, come fosse una sua propaggine ideale, sia per il talento che per la fisicità. Da accolito del grande Cannavacciuolo, è diventato il suo braccio destro, assurgendo al ruolo di guida nella cucina del "Cannavacciuolo Bistrot" a Torino.

Nicola, qual è stato il percorso che ti ha portato a lavorare con Antonino Cannavacciuolo?
Ho lavorato sodo, partendo dal niente. Ho studiato all'istituto alberghiero e ho acquisito tanta esperienza nei ristoranti: un curriculum piuttosto comune ma che, comunque, mi fece varcare la soglia di Villa Crespi quando Antonino Cannavacciuolo era già famoso e lavorava in televisione. Proprio a Villa Crespi sono stato formato da lui per tre anni e mezzo, periodo dopo il quale mi ha dato la possibilità di guidare il suo Bistrot qui a Torino.
Come ti trovi a Torino?
Mi trovo benissimo, la città mi piace e ho stretto tante amicizie.
Dammi una definizione di "Chef"…
Fare lo chef per un nome così importante, quale è quello di Cannavacciuolo, significa tanto lavoro. Vuol dire - e la difficoltà consiste proprio in questo - formare i ragazzi, tenerli

compatti in squadra e seguirli.
Che rapporto hai con Cannavacciuolo per il menù del Bistrot?
Propongo dei piatti nuovi e lui mi dà l'approvazione, oppure indica i cambiamenti da apportare.
Da dove trai l'ispirazione per nuovi piatti?
L'ispirazione arriva dal posto in cui mi trovo e dai prodotti che assaggio. Qui in Piemonte ne abbiamo di molto forti per la qualità sopraffina, tra cui la nocciola, la battuta, la vitella …
Il menù viene studiato in base alle abitudini della zona in cui ci si trova?
Sì, trasformiamo i piatti per far star bene il cliente, adattandoli alla nostra filosofia.
Adeguandoci al cliente torinese, abbiamo trasformato, per esempio, il vitello tonnato, tipico piemontese, in "tonno vitellato"; il classico piatto italiano "aglio, olio e peperoncino", lo abbiamo trasformato in "riso, aglio, olio e bottarga". E così via…
Un consiglio veloce per i lettori che si dilettano a cucinare?
Per cucinare, meglio scegliere prodotti italiani, anche comprati al supermercato. Noi facciamo "aglio olio e peperoncino" con una crema all'aglio che è qualcosa di speciale… Usiamo l'aglio rosa per tutto, perché è più dolce. Ecco un consiglio per dare gusto e sprint al piatto, rendendolo anche molto più digeri-

INTERVISTA

bile: emulsionare aglio e olio a crudo prima mantecarli! La battuta di carne, poi, è squisita se condita con maionese di nocciola, olio di nocciola e salsa di Parmigiano.

Quanto tempo riesci a dedicare alla tua famiglia?

Mi manca molto la mia famiglia, i miei parenti abitano tutti giù ed io, come chef, lavoro anche durante le festività…Ma ho sposato questo progetto e ci credo, grato che il grande Cannavacciuolo mi dia massima fiducia. La mia fidanzata, invece, si è trasferita con me a Torino e riusciamo a trascorrere del tempo insieme ogni sera.

Qual è il prossimo obiettivo cui ambisci?

Quello di mantenere alto il livello della nostra cucina, con nuove portate creative e gustose, affinché il locale si affermi sempre di più come punto di riferimento dell'eccellenza a Torino.

E chissà che non arrivino altri importanti riconoscimenti.

Sopra, un momento di confronto tra Nicola Somma e Antonino Cannavacciuolo

Sotto, un momento dell'intervista

VOLONTARIATO

Soraja, la barista che aiuta i senzatetto

Soraja Gusmanni è una barista trentasettenne che, quattro mesi fa, con la sua mamma Paola, ha iniziato a dare pasti caldi a persone che vivono per strada.
Li chiama "i miei ragazzi", a sottolineare il legame che si è creato:
«*Un giorno mi sono avvicinata per parlare con le persone che vedevo abitualmente bivaccare in via Cernaia, fuori l'ex palazzo della Rai…Volevo conoscerle e sentire che storie avevano da raccontare. Tutti loro non sono nati senza dimora, ma sono caduti in disgrazia. Ho provveduto a procurare loro ciò che mi hanno detto serviva maggiormente: abbigliamento intimo. Ma poi ho fornito anche scaldotti, coperte e, ovviamente, cibo*».

Soraja Gusmanni

Soraja, quanti ragazzi aiuti ed in che modo?
In tutto sono una quindicina, tra via Cernaia, fuori dall'ex palazzo Rai, via San Martino e Piazza Statuto. Vorrei fare molto di più ma devo fare i conti con i miei limiti!
Porto la cena, dolcino compreso, nel week end, quando tutti si dimenticano di loro: venerdì, sabato, domenica e lunedì sera.
Chi ti aiuta in questa opera caritatevole?
Cucino e trasporto le pietanze con l'aiuto di mia madre e di un'amica di famiglia, Marisa Turco. Tra gli amici, due imprenditori proprietari di bar, Gianluca Moscatiello e Michele Macagnino, sono i miei più grandi sostenitori. Organizzano spesso lotterie i cui premi vanno in beneficenza per i senzatetto che aiuto.
Se trovassi nuovi amici che mi supportassero in qualsiasi modo, ne sarei felice…
Perché lo fai?
Lo faccio perché mi dà una gioia immensa vederli sorridere…A volte mangio con loro...Il mio sogno è quello di aprire una Onlus. Per ora mi accontento di coinvolgere amici e parenti.

FB: Soraya Gusmanni
Tel: 329.8861104

Sopra, Paola, madre di Soraja

VOLONTARIATO

NAAA, da 25 anni a sostegno dei bambini

Sono 2.500 i bambini adottati dal 1993 a oggi grazie all'associazione con sede a Nole, in provincia di Torino

NETWORK. AIUTO. ASSISTENZA. ACCOGLIENZA.

Il 2018 è un anno importante per il NAAA (Network, Aiuto, Assistenza, Accoglienza), associazione fondata nel 1993 che si occupa di adozione e cooperazione internazionale. In questi venticinque anni, sono stati 2.500 i bambini che hanno potuto ricevere l'affetto e l'amore di una famiglia grazie all'impegno della onlus fondata da due genitori adottivi, ovvero la presidente Maria Teresa Maccanti ed il marito Ferruccio De Bastiani. Nel 2017, il NAAA – che ha la propria sede centrale a Nole Canavese, in provincia di Torino – si è confermata essere tra i primi tre enti autorizzati in Italia per numero di adozioni, concluse con 77 bambini accolti da 58 famiglie.

Lo scopo dell'associazione è dare una famiglia ad un bambino che ne è privo, scoraggiando ogni tipo di "scelta" basata su "criteri" come la provenienza, l'etnia o i costi procedurali. L'intento è fornire un aiuto sincero e professionale alle famiglie, con un intervento puntuale e sistematico di informazione e formazione grazie ad un personale altamente qualificato che, peraltro, ha vissuto personalmente una o più esperienze di adozione internazionale, con risultati validi e positivi.

Il NAAA, oggi, è autorizzato dalla presidenza del Consiglio dei ministri ad operare in quindici Paesi del mondo: Bulgaria, Federazione Russa, Polonia e Ucraina nell'est Europa; Repubblica Democratica del Congo in Africa; Cambogia, Cina, Nepal, Pakistan e Vietnam in Asia; Cile, Honduras, Perù, Repubblica di Haiti e Repubblica Dominicana nel centro e sud America.

Sono 112 le coppie che hanno conferito il loro mandato al NAAA nel 2017, mentre l'età media dei bambini che sono stati adottati nel corso dell'anno appena concluso è di 6 anni. Per quanto riguarda i tempi di attesa, oltre due adozioni su tre si concludono entro i due anni dal conferimento dell'incarico all'associazione. Il NAAA, inoltre, punta molto sulla formazione delle coppie che si avvicinano all'adozione internazionale: da quasi tre anni, infatti, è stata attivata una piattaforma on-line, unica tra i 62 enti autorizzati in Italia, a cui i futuri genitori possono accedere direttamente da casa propria per partecipare ai corsi e alle lezioni, seguiti dai professionisti e dai tutor, con un notevole risparmio di costi e di tempo. «Il 2017 è stato un anno complesso e difficile per l'adozione internazionale – afferma la presidente del NAAA, Maria Teresa Maccanti – durante il quale si è sentito il contraccolpo di vari anni di inefficienze della Cai, ovvero la Commissione per le adozioni internazionali, come ammesso dall'autorità italiana. Siamo molto contenti che nella nuova legge di stabilità sia previsto il sostegno all'adozione internazionale con un finanziamento di 25 milioni di euro: una somma importante, che rappresenta un aiuto fondamentale per le famiglie che hanno adottato dopo il 2011 e per quelle che decideranno di adottare in futuro».

Per maggiori informazioni:
www.naaa.it

A. T.

In alto, l'inaugurazione della sede a Nole

TORINO EROTICA®
www.torinoerotica.com
PER I TUOI INCONTRI ONLINE

www.winmatica.it

NOLEGGIO E VENDITA SLOT MACHINE,
VENDITA CABINET, VLT, ASSISTENZA 7 SU 7

Win 777 Matica

Sede Legale Corso Vittorio Emanuele II, 68 - 10121 Torino
P.IVA 10608000013
Uffici e Magazzino Via Vittime delle Foibe, 3/E 10036 Settimo T.se (TO)
Tel. 011 046 50 08 r.a. Fax. 011 043 35 43

LE FORZE DELLO STATO

Fiamma Azzurra e Comitato Interforze

La **Fiamma Azzurra** è nata nel 2011 su iniziativa di alcuni agenti della Polizia Penitenziaria che hanno fatto tesoro delle esperienze acquisite come organizzatori e come atleti, mettendo a disposizione, assieme ad i propri dirigenti, impegno e costanza a favore di tutti coloro desiderino praticare attività sportive (dilettantistiche e non), promuovendo tornei senza scopo di lucro. Solo per passione.

In questi anni, i poliziotti sono riusciti a creare squadre di **pallavolo** (mista e femminili under 15 e under 16 militanti in "Eccellenza"), una squadra di **calcio a 5**, formata dalle vecchie glorie degli agenti di Polizia Penitenziaria, il gruppo dei **podisti**, il gruppo del **tennis** e quello di **tennis da tavolo**.

Sopra, la squadra di pallavolo mista

Sopra, la squadra di pallavolo Under 16

La squadra mista volley della Fiamma Azzurra scenderà in campo per il torneo di pallavolo organizzato dal **Comitato Interforze Sportivo Torino**, il comitato nato dalla collaborazione dei vari gruppi sportivi appartenenti al comparto sicurezza e difesa della città di Torino: Esercito, Scuola di Applicazione, Carabinieri, Polizia Penitenziaria, Polizia di Stato, Vigili del Fuoco, Polizia Municipale, Guardia di Finanza. Le finali si disputeranno al Palavela il prossimo 21 aprile.

Il Comitato Interforze ha organizzato, inoltre, ad aprile una gara podistica denominata "Un giorno per la legalità" e, a maggio, un torneo di tennis da tavolo all'interno dell'Istituto Penitenziario Lo Russo e Cutugno, con la collaborazione del Direttore Dr. Domenico Minervini e del Comandante di Reparto, Dr. Giovanni Battista Alberotanza.

Fabio Bianchi, direttore sportivo del gruppo Podisti: «*siamo troppi seri nei confronti della vita, dei nostri problemi e degli ostacoli che dobbiamo superare ogni giorno. Prendiamo i nostri errori così seriamente che per la paura di commetterli preferiamo non agire, precludendoci meravigliose esperienze. Se vogliamo una vita che valga la pena vivere, dobbiamo riappropriarci della leggerezza, imparando ad affrontare le sfide con più tranquillità e gli errori con più ironia. E allora, invece di svegliarci già ansiosi per i problemi da risolvere durante la giornata, alziamoci con l'obiettivo di rendere la nostra giornata più divertente possibile*».

In alto, l'ultra maratoneta Luca Marzana: ha partecipato alla Super Maratona dell'Etna e alla 6 ore di Torino tenutasi al Parco Ruffini.

In alto, la squadra di pallavolo Under 15

Sopra, Luca Marzana

Sopra, il triatleta Paolo Maurizio: ha partecipato al Duathlon di Santena il 25 marzo scorso.

Domenica 6 maggio 2018 i podisti Paolo Maurizi, Fabio Patrone, Albis Vincenzo, Luca Marzana, Fabio Bianchi e tutto il gruppo della Fiamma Azzurra parteciperanno alla 4° Edizione "Sui percorsi di Marco Olmo" Robilante (CN).

Il gruppo podistico Fiamma Azzurra, assieme a chiunque voglia aderire a questa filosofia di vita, si incontrerà tutte le domeniche al parcheggio del Palavela, alle ore 8.00.

Pagina Facebook:
Runnersfiammazzurratorino

A.S.D. FIAMMA AZZURRA TORINO 2011

EXCLUSIVE

di Caputo Giuseppina

ACQUISTO • VENDITA
AUTO USATE MULTIMARCHE

EXCLUSIVE

di Caputo Giuseppina

ACQUISTO • VENDITA
AUTO USATE MULTIMARCHE

Tel. 345 7696927 P.I. 11354870013

via Cenischia, 50 Torino

MOTORIROCK

www.motorirock.com

Ssangyong New Rexton

Snob, statele alla larga

Avviso a tutti gli snob: astenersi dal provare la nuova Rexton di Ssangyong!
Potreste correre il rischio di esser contagiati dal morbo chiamato logica. Quello che poi vi impedirà di acquistare una qualsiasi 2 litri turbodiesel, tedesca o British, pagandola almeno il doppio di questa Korean car. Mi raccomando, non fatelo assolutamente!
Perché mai dovreste desiderare un maestoso suv anche 7 posti di quasi cinque metri di stazza, motorizzato con un 2.2 litri da 181 hp di casa Mercedes e dal confort imperiale? Sarebbe da pazzi rinunciare alla ghiotta possibilità di spendere almeno il doppio per portarsi a casa un crossover della blasonata concorrenza. Senza contare tutte le possibilità di "investimento" in optional che vi perdereste. E sì, perché la Rexton è anche molto ma molto completa nella sua dotazione. No, lasciate stare, non vi avvicinate alla concessionaria, potreste addirittura essere colpiti dalle linee che ora sono anche parecchio attraenti. Mmm, io fossi in voi non rischierei. Senza contare il fatto che sareste addirittura coperti da una "fastidiosissima" garanzia di 5 anni e 150.000 Km. No, non s'ha da fare. Piuttosto piazzatevi davanti al computer a trascorrere quelle 20 o 30 ore a configurare tutti gli optional con cui infarcire la vostra "snobbissima X qualcosa".

E ora passiamo al mea culpa: ebbene sì, anche noi della redazione, di fronte all'opportunità di poter testare la Ssangyong, non abbiamo sobbalzato dall'emozione (…son poche ormai quelle che ci emozionano…e stiamo sempre parlando di auto), poi però già nel vederla dal vivo siamo rimasti stecchiti. Le vecchie linee da yacht di Fantozzi sono definitivamente scomparse e lei si presenta moderna e muscolosa. Saliti a bordo, poi, siamo rimasti letteralmente basiti dalla ricchezza delle finiture. È vero che la nostra è la versione "Icon" la top di gamma, ma non ci aspettavamo tanto lusso. Si va dai sedili in pelle trapuntati a losanghe stile Bentley Mulliner con sedute riscaldate e rinfrescate, fornite nelle colorazioni antracite con padiglione nero oppure avorio, tabacco e uno spettacolare avorio che illumina l'abitacolo. Il display poi, da un milione di pollici con telecamera per la retromarcia. Ovviamente il volante è riscaldato, le soglie delle porte sono illuminate e la dotazione di airbag raggiunge quota 9. I cerchi addirittura da 20 pollici. Completano il quadro la trazione 4wd per tutte le versioni, tranne la "Road" che può essere fornita anche in configurazione light 2WD.
Cambio a 6 rapporti o in opzione 7G automatico sempre di origine Mercedes.
Non solo opulenza ma anche parecchia sostanza. Su strada o meglio su autostrada, l'auto è confortevole e silenziosa. A dispetto della mole è pure scattante. Merito della coppia straripante fornita dal 4 cilindri "turbodì". Il cambio è abbastanza rapido, ma non ci fa impazzire l'opzione a pulsante sulla leva per cambiare in manuale, lenta nel recepire il comando. I consumi si mantengono accettabili a patto di non spremere al limite un mezzo che comunque pesa un paio di tonnellate.
A questo punto vorrete saperne il prezzo, immagino. Bene, si parte da un modestissimo 29.900.
Boh, io non capisco proprio perché mai ci si dovrebbe accontentare di spendere così poco per tutto questo ben di Dio quando si potrebbe spendere davvero molto ma molto di più…! Non lasciatevi tentare!

"POTRETE SEGUIRCI, METTENDO UN LIKE SULLA PAGINA FACEBOOK DI MOTORIROCK"

di **Roberto Rob Magliano**

AP/PUNTI DI VISTA

Le ferite dei sogni

Due storie, separate e così vicine. La speranza al di là di tutto

Sopra, ***ritratto di Peppino Impastato***
Autore sconosciuto

Peppino Impastato. Tutti dovrebbero conoscere questo nome. Dovrebbe essere obbligatorio impararlo nelle scuole ma so che non è così, perciò, per quei pochi – spero davvero pochi – che stanno facendo la faccia stralunata, scrivo qui qualche informazione basica, con la speranza che poi si vada ad approfondirla.

Peppino Impastato è stato un giornalista e attivista politico conosciuto per le sue denunce all'attività della mafia che gli costarono la vita. A farlo uccidere negli anni Settanta fu Gaetano Badalamenti, il capo di Cosa Nostra, che non poteva tollerare di essere il bersaglio delle trasmissioni di *Radio Aut*, la radio locale da cui Peppino denunciava la mafia spesso con ironia e irriverenza e tali comportamenti risultarono fortemente offensivi per la mentalità mafiosa.

La storia di Peppino è straordinaria non solo perché ai tempi fu uno dei pochi a denunciare le realtà mafiose che in molti ancora fingevano di non vedere, ma perché lui stesso proveniva da una famiglia affiliata al crimine organizzato ed ebbe il coraggio di fare una scelta differente, una scelta che lo portò ad una fine terribile. Peppino Impastato venne fatto a pezzi nella notte tra l´8 e il 9 maggio del 1978, ma prima venne picchiato furiosamente e adagiato, ancora vivo ma inerme e stordito, sui binari della ferrovia di Cinisi, in provincia di Palermo. Una carica di tritolo fu posta accanto al corpo e venne fatto brillare l´esplosivo. I suoi resti vennero sparsi su 300 metri di macerie. Ma non è tutto. Per i 23 anni successivi, i carnefici di Peppino riuscirono a seppellirne il nome sotto una montagna di falsità, depistando le indagini di quella strana morte e riuscendo a far credere che Impastato saltò in aria maneggiando dell'esplosivo per un attentato di natura terroristica. Assurdo, ma andò così. Per più di vent'anni nessuno riuscì ad alzare la voce verso la verità.

Solo grazie alla strenua lotta della mamma Felicia, di un eroico gruppo di amici di Peppino e delle continue richieste di riapertura delle indagini si arrivò finalmente alla verità, alla giustizia.

Alla vita di Peppino è dedicato il film *I cento passi,* di Marco Tullio Giordana. Il titolo del film fa riferimento ai cento passi che dividono la casa di Gaetano Badalamenti da quella di Peppino Impastato, per sottolineare come in Sicilia, e altrove, il male si nasconda quasi sempre dietro l'angolo, anche quando le persone fanno finta di non vederlo.

Sopra, **foto di Letizia Battaglia**

Adesso vi racconto un'altra storia, quella di Letizia Battaglia, fotoreporter e donna dalla forte passione civile.

Verso la fine degli anni '60 era già fotografa per il giornale palermitano *L'Ora* e, anche se le sue foto documentavano un ampio spettro di vita siciliana, il corpus delle sue opere era meglio conosciuto per il suo lavoro sulla mafia perché Letizia, volente o nolente, si ritrovò ad essere testimone degli anni di piombo e fece la scelta di non limitarsi a raccontare ciò che accadeva senza puntare il dito. Le sue fotografie erano fonte di informazione, aprivano discussioni, facevano male dentro e sprigionavano vento oltre il golfo siciliano. Le capitò di trovarsi sulla scena di quattro o cinque diversi omicidi in uno stesso giorno e fotografò morti così spesso che lei stessa si descrisse come un "obitorio in movimento". Il nome di Letizia Battaglia fece il giro del mondo. Ella riuscì a fissare la miseria e lo splendore di una regione ferita che lottava, moriva e rinasceva nelle sue contraddizioni, sotto i colpi micidiali di quei mostri che ancora oggi devastano la nostra memoria, non ancora sconfitti, fuoriusciti dal tessuto urbano ma mutati in qualcosa forse di più grande, di più invisibile. Questo è il tormento che vive ancora in Letizia. Ora, se parla delle sue fotografie, dice: «Non mi piacciono. Le subisco. Come se non le avessi fatte io. Una specie di prigione che dovrò trascinarmi per sempre, sono imprigionata nel ruolo di fotografa che ha fotografato la guerra civile nella sua terra».

Battaglia di nome e di fatto, le sono stati riconosciuti premi e onoreficenze, tra cui quello internazionale *Eugene Smith*.

Nella sua amata Palermo, Letizia è riuscita ad aprire un centro dedicato allo studio e alla promozione della fotografia.

Le due storie che ho appena narrato si incontreranno il prossimo 25 aprile, in un evento imperdibile.

Sopra, ***ritratto di Letizia***

Letizia Battaglia sarà ospite del *Valsusa FilmFest*, presso la Certosa 1515 di Avigliana. Sarà un evento in collaborazione con Casa Memoria di Peppino Impastato e avrà ospiti illustri che accompagneranno Letizia Battaglia, come Carlo Bommarito, amico e compagno di lotta di Peppino Impastato, Giovanna Calvenzi, che è l'autrice di un bellissimo libro su Letizia Battaglia, *Sulle ferite dei suoi sogni,* e Marina Alessi in rappresentanza di Afip International.

È davvero un appuntamento importante, per chi ama la fotografia e per chi sente di appartenere a quella parte di uomini e donne che non hanno perso la voglia di combattere contro tutte le mafie.

Chiudo questo "appunto di vista" con due frasi, rispettivamente di Peppino Impastato e di Letizia Battaglia, due pensieri che si stringono in solo grido di speranza:

"Se si insegnasse la bellezza alla gente, la si fornirebbe di un'arma contro la rassegnazione, la paura e l'omertà. All'esistenza di orrendi palazzi sorti all'improvviso, con tutto il loro squallore, da operazioni speculative, ci si abitua con pronta facilità, si mettono le tendine alle finestre, le piante sul davanzale, e presto ci si dimentica di come erano quei luoghi prima, ed ogni cosa, per il solo fatto che è così, pare dover essere così da sempre e per sempre. È per questo che bisognerebbe educare la gente alla bellezza: perché in uomini e donne non si insinui più l'abitudine e la rassegnazione ma rimangano sempre vivi la curiosità e lo stupore".

P. Impastato

"Io continuo a sognare la bellezza. Per me la bellezza è la giustizia. Non c'è bellezza senza giustizia. Sogno che le battaglie intraprese non siano del tutto perdute. E' importantissimo che i ragazzi recepiscano l'importanza di vedere fiorire la bellezza. Io vorrei parlare sempre con i ragazzi per dire loro che si può, si può, si può! Io me la sento questa bellezza, a 80 anni non mi sono chiusa nel mio egoismo, non so da dove mi arrivi questa forza, ma nonostante i miei problemi fisici sento forte di rimanere a testa alta, senza piegarmi e senza accettare compromessi".

L. Battaglia.

di **Paolo Ranzani**

www.PaoloRanzani.com
mail: info@paoloranzani.com

cityemotion
urban mobility

RADIO CON SCHERMO DA 7"
TELECAMERA POSTERIORE, DVD,
DVX, IMPIANTO VIVAVOCE
E BLUETOOTH

JS 50

LIGIER JS50 SPORT

GUARDA IL VIDEO!

SI GUIDA DAI
14 ANNI

CITYEMOTION.IT

LIGIER
Freedom to move

CORSO MONCALIERI, 468 ▲ TORINO
TEL. 011.6613745
INFO@CITYEMOTION.IT

CityEmotion

TECNOLOGIA E SICUREZZA
le nostre minicar hanno caratteristiche uniche

COOL DAI 14 ANNI
con linee accattivanti, interni accoglienti e rifiniti, un confort di marcia superiore (ridotte vibrazioni e rumore) grazie la nuovo motore DCi common rail, esclusiva Ligier e Microcar. Climatizzatore, sistema audio multimediale con bluetooth, telecamera posteriore con sensori di parcheggio etc...

ECOLOGICO
65,00 g/km di emissioni CO_2 , nessun altro veicolo 4 ruote ha dei valori così bassi!

CONSUMI
2,5 litri per 100 km, fare il pieno e scordarsi del benzinaio non è più un sogno!

SICUREZZA
cellula di sicurezza in alluminio ad alta resistenza, crash test con manichino strumentato superato a 45 km/h, barre antintrusione sulle porte, airbag, cinture di sicurezza, 4 freni a disco sovradimensionati con pinza flottante, luci diurne a LED

COSTI DI GESTIONE BASSISSIMI bollo 50,00€ anno, assicurazione RCA 300,00€* ! Inoltre i tagliandi risultano molto economici, vista la cilindrata ridotta dei nostri motori (costruiti in Italia).

MOTORE LOMBARDINI DCI
motore di produzione italiana con tecnologia common rail di ultima generazione.

*può variare a seconda della provincia

rispetta l'ambiente - non gettare a terra questo volantino.

FIAT 124 SPYDER 1.4
MULTIAIR LUSSO

ANNO 2016 - UNICO PROPRIETARIO
13.000KM
€ 24.900

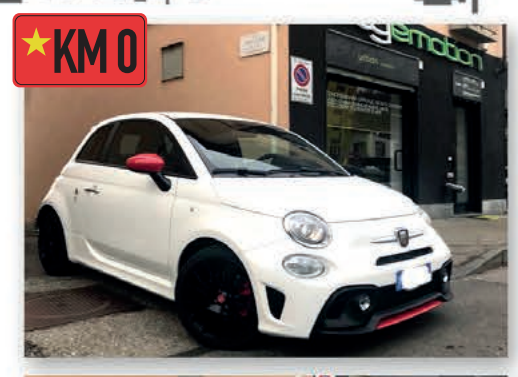

ABARTH 595 PISTA
1.4 T-JET 160CV

ANNO 2017
€ 20.900

BMW X4 MSPORT
2.0D 190CV X-DRIVE

ANNO 2017
37.000KM
TRATTATIVA RISERVATA.

JEEP GRAND CHEROKEE
3.0 DIESEL 250CV

ANNO 2015
37.000 KM
€ 39.900

LIGIER JS 50
CLUB YOUNG

DA IMMATRICOLARE
A PARTIRE DA 11.700€

CHATENET CH-40
SPORT LINE M.Y. 2018

DA IMMATRICOLARE
A PARTIRE DA 12.950€

AIXAM GTO
SENSATION

DA IMMATRICOLARE
A PARTIRE DA 10.990€

BELIER B8
SPORT

DA IMMATRICOLARE
A PARTIRE DA 13.900€

VESPA 50 LX

ANNO 2012 - UNICO PROPRIETARIO
7660 KM
€ 2.100

AUDI A3 SPORTBACK SLINE
2.0 TDI 170CV

ANNO 2009
CON 118.000KM
€ 11.900

DUCATI SCRAMBLER
ICON 803 75CV

ANNO 2015 PARI A NUOVO
193 KM!!!
€ 7.950

HARLEY-DAVIDSON
FAT BOY L.E. 158/200 - 1450CC

ANNO 2005
12.000KM
€ 20.900

PAGINE DI VITA

Astri&disAstri

I racconti dello zodiaco

a cura di **Ilaria G.**

Carlotta Invrea è nata a Torino il 21 dicembre sotto il segno del Sagittario: dello zodiaco, il più curioso e amante dei viaggi. La predisposizione per la letteratura e l'arte in tutte le sue forme l'ha portata a laurearsi al D.A.M.S., indirizzo cinema; la passione per la scrittura l'ha spronata a continuare gli studi, con un master in giornalismo. "Astri&disAstri" (ed. Lazzaretti) è il suo secondo libro.

Sopra, Carlotta Invrea con il suo libro ***Astri&disAstri***

Come e quando è nata l'idea di Astri&disAstri?
L'idea di questo libro è nata quando ho deciso di raggruppare i miei racconti. Come file rouge per collegarli tra di loro, ho pensato di abbinarne uno per ogni segno zodiacale. Quindi ci sono racconti abbinati ai dodici segni dello zodiaco maschili e dodici ai segni femminili, perché sì, tra uomo e donna le caratteristiche cambiano! Questo escamotage mi ha permesso di recuperare racconti già scritti e di scriverne di nuovi, basandomi su fatti accaduti a me, ad amici, in parte reali in pare inventati, ma tutti decisamente realistici. Non tutti sanno, però, che c'è anche un tredicesimo segno zodiacale, l'Ofiuco, che non è mai stato riconosciuto dall'Astrologia ufficiale perché andrebbe ad interrompere la ciclicità della Ruota dell'Anno. Non ho potuto esimermi dal dedicare due racconti, sempre uno al femminile e uno al maschile, anche a questo segno. Ovviamente l'uomo e la donna dell'Ofiuco sono perfetti, proprio perché non sono mai stati riconosciuti!

Quanto c'è di reale e quanto di inventato?
Ogni racconto è il raggruppamento di più situazioni accadute realmente. Ogni personaggio è la summa di varie persone incontrate nella mia vita. Mi sono tolta qualche sassolino dalla scarpa ma con estrema attenzione a non invadere la privacy di nessuno o chiedendo il permesso per farlo. Ogni lettore può identificarsi in almeno uno di questi racconti perché si parla di situazioni che possono capitare, o che sono capitate, a chiunque. Questi racconti sono rivolti a donne intelligenti e uomini ironici: non c'è nulla da prendere come oro colato e lo scopo principale è quello di non prendersi troppo sul serio.

Qual è stata la tua formazione?
Ho affrontato studi nell'ambito di materie letterarie da sempre. Liceo Classico, D.A.M.S., master in giornalismo. La scrittura e soprattutto la lettura sono sempre state le mie passioni.

Quanto spazio occupa nella tua vita la scrittura?
Scrivo per lavoro quotidianamente, per siti legati al turismo e ai viaggi, quindi direi che la scrittura è parte integrante della mia vita. Non mi stanca mai e aiuta ad appagare la mia forte curiosità, perché per scrivere è necessario documentarsi, almeno un po'.

E quanto l'astrologia?
L'Astrologia in confronto alla scrittura occupa un ruolo decisamente marginale nella mia vita. Diciamo che è un argomento che mi diverte e sono convinta che le persone che nascono nello stesso periodo dell'anno abbiano delle caratteristiche in comune, anche solo per il fatto che nel momento in cui vengono al mondo nell'aria ci sono gli stessi profumi, lo stesso clima, lo stesso modo di vivere…Parlo comunque sempre di Zodiaco e non di oroscopo, che sono ben differenti.

Quali sono i tuoi scrittori preferiti?
Tra gli scrittori italiani Antonio Tabucchi, Niccolò Ammaniti, Margaret Mazzantini per il loro modio di scrivere didascalico, con periodi brevi, arrivando al dunque senza rinunciare ad un po' di cinismo. Tra i miei mostri sacri ci sono Hemingway e Carver. Sempre per il discorso della curiosità, mi piace leggere un po' di tutto per avere un raggio di conoscenza più ampio possibile.

Qual è lo scrittore/scrittrice da cui vorresti avere un parere sul tuo libro?
Direi proprio Ammaniti, visto che "il momento è delicato" per le raccolte di racconti…

Un libro che rileggeresti di continuo e uno che non regaleresti mai?
Un libro che rileggerei di continuo è "Sostiene Pereira" di Antonio Tabucchi perché è poesia pura che scivola via; uno che non regalerei mai è "Cent'anni di solitudine" di Garcia Marquetz perché lo trovo lento e pesante in tutti i sensi.

C'è una domanda che non ti ho fatto alla quale avresti voluto rispondere?
Potrei dire le date delle prossime presentazioni, cui non è necessario prenotarsi, basta presentarsi con la voglia di sorridere…
Nel mese di aprile, domenica 8 e domenica 15, sempre dalle 18.00 in poi, sarò all'enoteca Vinile in Via Principe Amedeo 21 a Torino per "Aperitivi stellati", mentre venerdì 27 dalle 20.00 in poi sarò al Cantun d'Aleghe in Via Umberto I 13 a Giaveno. Vi aspetto!

ABBIAMO PROVATO PER VOI...

Cannavacciuolo Bistrot

VIA UMBERTO COSMO, 6

Consigliato a chi desidera un'esperienza
enogastronomica unica.
I tempi previsti per pranzare o cenare
non consentono di essere di fretta.

- Freschezza dei prodotti
- Ricette originali
- Cortesia del personale
- Acustica del locale
- Menù per celiaci e per vegani

Spazio riservato per la tua
PUBBLICITÀ
SCRIVETECI ALL'IPE: veronica.torinero@gmail.com
TEL. 328 9110432

CUCINERÒ

Asparagi: i germogli che depurano

Angelica Mercandino e Giovanni Allegro

Angelica Mercandino, coordinatrice del progetto Diana 5 per il centro di Biella.
Giovanni Allegro, chef di cucina naturale, insegnante a Cascina Rosa presso l'INT di Milano; insegnante per i progetti Diana in tutta Italia, collabora da anni con il Fondo Edo Tempia.

Tipici della primavera, gli asparagi contengono diverse sostanze utili per depurare l'organismo, come già sostenuto nell'antichità da Galeno, medico e filosofo del 200 d.C..
Gli asparagi contengono infatti il **glutatione** un potente disintossicante che agisce contro i radicali liberi, l'**asparagina** che ha effetto diuretico e molte fibre che ci aiutano ad affrontare la primavera "puliti" dall'interno.
Quelli selvatici sono più ricchi di sostanze attive, mentre il colore bianco, verde o viola di quelli coltivati non ne influenza molto la composizione.
Come riconoscere la freschezza? Se gli asparagi sono freschi devono spezzarsi senza piegarsi.
Controindicazioni: gli asparagi sono controindicati in caso di cistite o calcoli renali.

FONDAZIONE onlus
EDO ed ELVO TEMPIA
per la lotta contro i tumori
dal 1981

Antipasto di asparagi piccanti e finocchi mediterranei

Ingredienti per 4 persone:
600 gr di asparagi
3 finocchi
80 gr di olive nere
25 gr di mandorle in scaglie
8 pomodorini sott'olio
1 spicchio di aglio
1 peperoncino
1 cucchiaio di capperi
1 manciata di foglie di prezzemolo
olio e.v.o. sale

Tagliate gli asparagi a tronchesi lunghi circa 2 cm e cuoceteli a vapore per 5 minuti abbondanti.
Tritate finemente il peperoncino e l'aglio e fateli rosolare brevemente in padella insieme a 2 cucchiai di olio. Aggiungete gli asparagi, saltateli e fateli insaporire per alcuni minuti.
Mondate con cura i finocchi e affettateli sottilmente.
Dissalate i cappero e poi tritateli insieme alò prezzemolo e alle olive, quindi in una terrina uniteli ai finocchi e poco olio. Mescolate e trasferite il misto in 4 ciotole da insalata.
Tostate le scaglie di mandorle in un pentolino dal fondo spesso e senza condimenti per alcuni minuti.
Distribuite gli asparagi tiepidi sui finocchi, coprite con le scaglie di mandorla tostata e completate con i pomodorino sott'olio ben scolati e ridotti in filettino.
Variante: potete provare a sostituire i finocchi con il sedano, che si abbina a meraviglia con gli aromi mediterranei.

Italian Break
L'Eccellenza del Dolce & Salato

Da anni lavoriamo con **PASSIONE** e **RESPONSABILITÀ** per **distinguerci** nel commercio dei prodotti surgelati, perché siamo la **QUALITÀ** al **giusto prezzo**.
Lo facciamo offrendoti i prodotti della **marche più prestigiose**, in maniera accurata e puntuale. Cresciamo e maturiamo nell'ambito di un settore in continuo sviluppo, per **SUPPORTARE COSTANTEMENTE IL TUO BUSINESS ED ACCRESCERE LA TUA SODDISFAZIONE ED IL TUO GRADIMENTO.**

Sede operativa:
Corso Svizzera, 185 - interno 3,
complesso Piero della Francesca
Ufficio: 011 0464843
Cellulare: 348 4136788

BTT BALLETTO TEATRO DI TORINO **TEATRO VITTORIA**

Via A. Gramsci 4 - 29 APRILE / h 21

Il **29 Aprile**, in occasione del GALA organizzato dalla **Fondazione Egri per la Danza**, per la prima volta danzeranno nella stessa serata le due Compagnie storiche della **Città di Torino**.
EgriBiancoDanza e il **Balletto Teatro Di Torino** insieme per la **Giornata Mondiale della Danza.**
Inoltre ospiti illustri: Federico Bonelli e Hikaru Kobayashi, principal dancers del ROYAL COVENT GARDEN di Londra in "Coppelia" di Michail Baryšnikov.
INFO e BIGLIETTI:
http://www.egridanza.com/eventi/gala-giornata-mondiale-della-danza-torino/

OGR Public Program **VITTORIO MARCHIS** RACCONTA **IL CODICE A BARRE**

Duomo - OGR Torino Corso Castelfidardo, 22 - Torino

Qual è la tecnologia che ha cambiato radicalmente il nostro modo di vivere? Quale invenzione ha aperto nuove strade allo sviluppo? Che cosa prova l'ideatore di una creazione geniale quando si rende conto della sua potenziale portata? A queste e a molte altre domande cerca di rispondere la **rassegna *Scintille***, dedicata al tema dell'innovazione tecnologica, strutturata in una serie di incontri con un unico relatore che racconti una "scintilla", ovvero una idea o un progetto o una invenzione che ha cambiato qualcosa nel nostro modo di vivere. Idee che hanno avuto una ricaduta nella vita quotidiana di tutti: non solo grandi invenzioni o teoremi o formule, ma anche piccoli oggetti che hanno modificato qualcosa d'importante nella nostra esistenza nell'arco degli ultimi 70 anni.
Il ciclo è realizzato in collaborazione con l'Associazione Doppiozero fondata da Marco Belpoliti. Il primo appuntamento è a cura di. **Vittorio Marchis**, professore e studioso, ed è dedicato al **Codice a barre**, che ci accompagnano dalla storia dei tempi e il primo richiamo rimanda all'I-Ching, il trattato di divinazione cinese, che poi vera divinazione non è. Il codice fatto di barre, con un salto di millenni, così ci fa arrivare ai sistema binario di Leibnitz e all'algebra di Boole. Oggi di tutto ciò facciamo a meno quando vediamo il raggio rosso leggere il codice dei prodotti alla cassa del supermercato, il beep è superfluo. Subito la nostra mente salta a Maggie Simpson, anch'essa finita sul banco del cassiere: il display indica 486,52 dollari, e capiremo perché. Dalla seriosità dei brevetti che documentano l'evoluzione di questa tecnologia sino ai locali di Times Square a New York, passando per la musica rock e la fantascienza, si attraversa il caleidoscopio degli ultimi cinquant'anni. Un'epoca di immagini e suoni.
L'incontro è accessibile alle persone sorde e ipoudenti.
La partecipazione è gratuita ma è necessario iscriversi sul sito www.ogrtorino.it
I prossimi appuntamenti di *Scintille*:
Martedì 24 aprile alle 18 - Claudio Bartocci racconta l'algoritmo
Martedì 29 maggio alle 18 - Tiziano Bonin racconta l'I-Phone
Martedì 19 giugno alle 18 - Christian Marazzi racconta la carta di credito
Martedì 17 luglio alle 18 - Maria Nadotti racconta la pillola

EVENTI

BOCUSE D'OR EUROPE OFF 2018

LA CULTURA È SERVITA

Bocuse d'Or Europe OFF 2018 è la stagione di eventi culturali rivolti al grande pubblico, a **Torino dall'8 al 16 giugno**, con anticipazioni in tutto il Piemonte a partire da fine marzo, per festeggiare il prestigioso concorso di alta cucina Bocuse d'Or Europe.
Nato dall'idea che la cucina è cultura, è espressione di contemporaneità e delle identità di un territorio, in continuo dialogo con altre arti e discipline con cui condivide una visione di futuro, Bocuse d'Or Europe OFF 2018 vede la partecipazione di musei e istituti culturali, protagonisti del mondo dell'enogastronomia, partner pubblici e privati. Mostre, talk, incontri, spettacoli, laboratori, attività per famiglie e feste nei luoghi più belli e significativi del territorio per omaggiare la tradizione enogastronomica italiana e internazionale.

DAL 6 APRILE AL 16 GIUGNO 2018 - Palazzo Reale Torino, Piazzetta Reale 1
"I Savoia a tavola"
Visite al Secondo Piano di Palazzo Reale
ORGANIZZATO DA: MUSEI REALI DI TORINO
INFO UTILI: Ingresso € 6
Orari riservati: venerdì ore 10 e ore 15, sabato e domenica ore 10
A cura di Associazione Amici di Palazzo Reale
Visite guidate gratuite per gruppi (max 25 persone ciascuno) con prenotazione obbligatoria all'indirizzo mail**:**
info@bocusedoreuropeoff2018.it

Le **Cucine Reali**, nei sotterranei di levante, sono state restituite al pubblico nel 2008 in seguito a un accurato lavoro di restauro che ha permesso di recuperare ambienti, arredi e utensili, tra i quali circa duemila pezzi in rame, dalle grandi pesciere agli stampi per dolci e biscotti. Dagli Anni Trenta del Novecento le sale furono articolate in Cucine Reali, per Vittorio Emanuele III ed Elena del Montenegro, e Cucine dei Principi di Piemonte, Umberto e Maria Josè. Il Secondo Piano comprende gli Appartamenti dei Duchi di Savoia, Duchi d'Aosta e degli ultimi regnanti. Si potrà visitare la Sala da Pranzo, di gusto neoclassico con un prezioso servizio da tavola orientale.
Programma completo su**:**
www.bocusedoreuropeoff2018.it

BOCUSE D'OR EUROPE OFF 2018 È UN PROGETTO DI

REGIONE PIEMONTE · CITTA' DI TORINO · CAMERA DI COMMERCIO INDUSTRIA ARTIGIANATO E AGRICOLTURA DI TORINO

REALIZZATO DA

IL CIRCOLO DEI LETTORI · Bocuse d'Or ACADEMY

IN OCCASIONE DI

Bocuse d'Or SIRHA SPIRIT EUROPE 2018 PIEMONTE TORINO, ITALIA

MUSEI REALI TORINO FRAMMENTI DI UN BESTIARIO AMOROSO

FOTOGRAFIE DI MARILAIDE GHIGLIANO

Galleria Sabauda, Spazio Scoperte
fino al 27 maggio 2018

Carlo Cignani (Bologna, 1628 – Forlì, 1719)
Adone 1658-1660 Olio su tela

Carlo Cignani (Bologna, 1628 – Forlì, 1719)
Venere e Cupido 1662-1665 Olio su tela

Frammenti di un bestiario amoroso è il terzo appuntamento dei Musei Reali di Torino ospitato all'interno dello Spazio Scoperte della Galleria Sabauda **fino al 27 maggio 2018**. Un viaggio fotografico alla scoperta del ruolo degli animali nella vita dell'uomo e del legame affettivo che li lega.
Dopo due esposizioni incentrate sul patrimonio dei Musei, lo Spazio Scoperte si dedica a un tema particolarmente attuale e allo stesso tempo presente in pittura sin dai tempi più antichi, quello del rapporto tra uomo e animale. In mostra quarantasei fotografie della nota reporter piemontese Marilaide Ghigliano, effettuate dal 1974 al 2010 in diversi paesi dell'Europa, dell'Asia e dell'Africa. In queste immagini sono stati fissati attimi particolarmente intensi che hanno per protagonisti, insieme alle persone, diverse varietà di animali: cani, gatti, asini, oche, colombe, cavalli, mucche. Nei lavori esposti viene privilegiato il bianco e nero che oltre ad avere la caratteristica di comunicare in modo più diretto evidenzia maggiormente i tagli e le armonie di luce.
Le **immagini sono messe in dialogo con due importanti dipinti seicenteschi**: *Adone e Venere e Cupido* di **Carlo Cignani**, allestiti per l'occasione all'interno dello Spazio Scoperte. La presenza delle due tele, provenienti dalle collezioni del principe Eugenio di Savoia-Soissons, risulta particolarmente significativa sia per la vicinanza delle tematiche sviluppate dal pittore bolognese a quelle presenti nella mostra, sia per il linguaggio utilizzato, intimo e aggraziato, che si sposa assai bene alle modalità di comunicazione della reporter.
Marilaide Ghigliano. La sua attività, cominciata negli anni Settanta, è stata incentrata inizialmente sul tema della condizione della donna nei paesi del Terzo Mondo e sul tema dell'infanzia. Da essa sono derivate diverse mostre personali realizzate tra il 1980 e il 1984: *Maria de los Perros e altre storie, C'era una volta un Re, Avanti siam turisti, Immagini dall'altro mondo*. Dopo avere collaborato per alcuni anni con la Soprintendenza per i Beni Storici e Artistici del Piemonte - dando vita nel 1981 all'esposizione di foto di affreschi Santi, uomini, animali. Vita contadina nella pittura del Quattrocento monregalese - all'inizio degli anni Novanta la sua attività si è focalizzata sul tema degli animali che ha portato alla realizzazione dei suoi storici calendari con immagini di cani e gatti, protagonisti anche di diverse mostre tra cui la recente Scatto felino (Mondovì 2017).

MUSEI REALI TORINO
www.museireali.beniculturali.it
I Musei Reali sono aperti dal martedì alla domenica dalle 8,30 alle 19,30.
Ore 8,30: apertura biglietteria, Corte d'onore di Palazzo Reale, Giardini.
Ore 9: apertura Palazzo Reale e Armeria, Galleria Sabauda, Museo di Antichità.

foto di **Marilaide Ghigliano** - *Afghanistan, dintorni Kandahar, 1974*

foto di **Marilaide Ghigliano** - *India, Leh, 1979*

FIERA TORINO EROTICA

15·16·17 GIUGNO 2018

dalle 17 alle 03

SPECIAL GUEST STAR

Rocco Siffredi

PRESENTANO:

Amira Hayes e Oscar Mancia

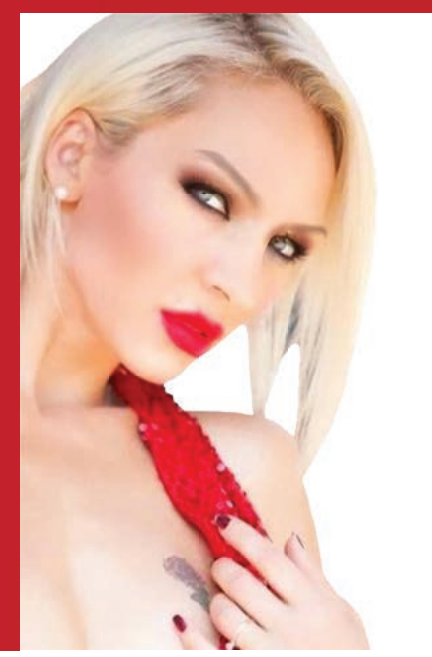

MRF MIRA FIORI

SPAZIO MIRAFIORI

Corso Luigi Settembrini, 164, Torino

TORINO EROTICA

www.torinoerotica.com