Υπουργείο Προστασίας του Πολίτη
Ελληνική Αστυνομία
Γενική Περιφερειακή Αστυνομική Διεύθυνση
Δυτικής Μακεδονίας

Γραφείο Ενημέρωσης Δημοσιογράφων
Λ. Ανδρέα Παπανδρέου, Τ.Κ. 501 00, Κοζάνη
Τηλέφωνο: 24610-37331, 24610-49889
e-mail: press.gadpdmakedonias@hellenicpolice.gr

Η ΕΛ.ΑΣ. για την ΕΛΛΑΔΑ

Κοζάνη, 3 Αυγούστου 2022

ΑΝΑΚΟΙΝΩΣΗ

Απολογισμός δραστηριότητας των Υπηρεσιών της Γενικής Περιφερειακής Αστυνομικής Διεύθυνσης Δυτικής Μακεδονίας για τον Ιούλιο 2022

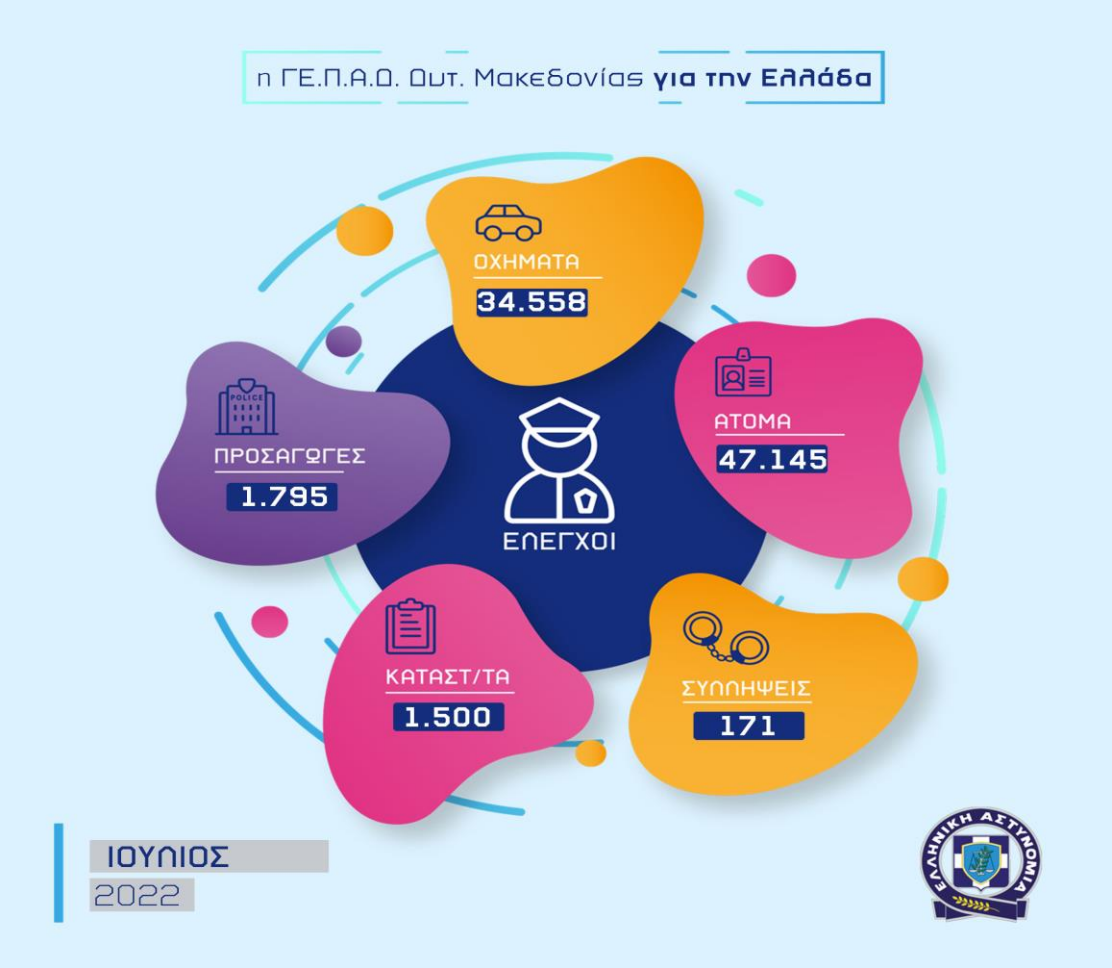

Γραφείο Ενημέρωσης Δημοσιογράφων
Λ. Ανδρέα Παπανδρέου, Τ.Κ. 501 00, Κοζάνη
Τηλέφωνο: 24610-37331, 24610-49889
e-mail: press.gadpdmakedonias@hellenicpolice.gr

Η ΕΛ.ΑΣ. για την ΕΛΛΑΔΑ

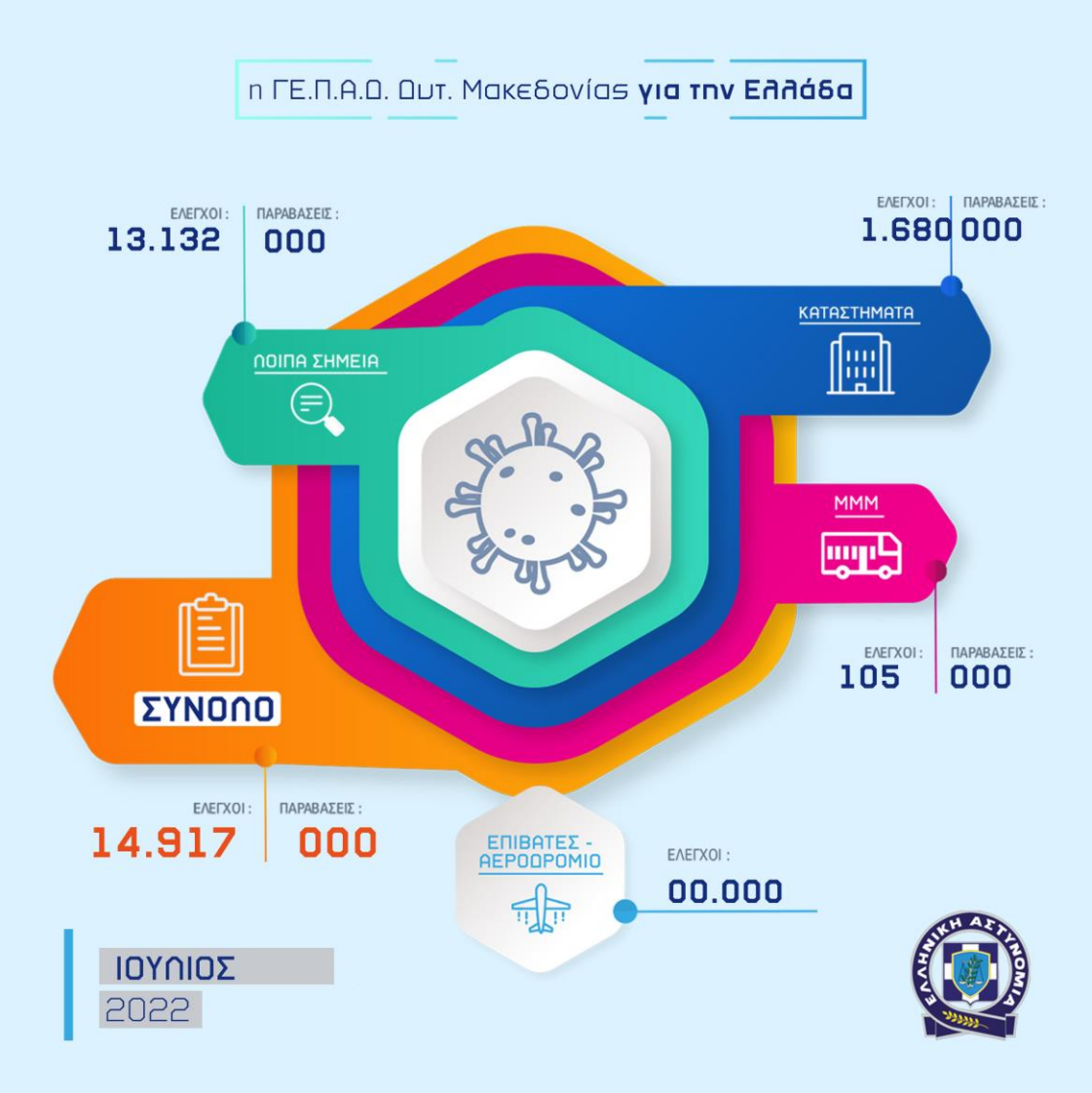

Γραφείο Ενημέρωσης Δημοσιογράφων
Λ. Ανδρέα Παπανδρέου, Τ.Κ. 501 00, Κοζάνη
Τηλέφωνο: 24610-37331, 24610-49889
e-mail: press.gadpdmakedonias@hellenicpolice.gr

Η ΕΛ.ΑΣ. για την ΕΛΛΑΔΑ

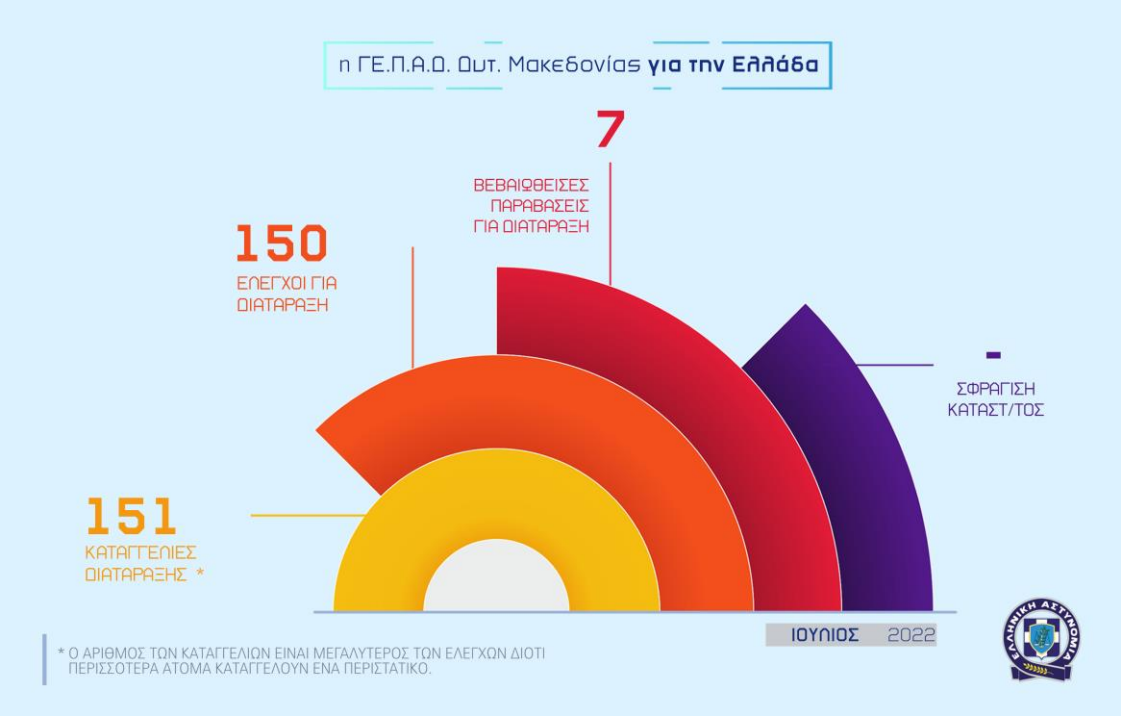

Δείτε εδώ πίνακα.