

Pembuatan Laporan

KULIAH KERJA NYATA (KKN)

Sebuah kerangka konseptual tentang pembuatan laporan pasca Kuliah Kerja Nyata (KKN).



REZA NOPRIAL LUBIS, M.PD



www.rnlub.com



STAI "UISU" Pematangsiantar
Jl. Asahan, Km. 4.5, Pematangsiantar

SKEMA PELAPORAN KKN



Yang Mempengaruhi Laporan

Elemen penting yang terangkul dalam laporan KKN seperti Kepala Desa. Hubungan baik dengan masyarakat di sekitar lokasi KKN, modal dasar dalam mengembangkan segala macam kegiatan yang direncanakan.



MASYARAKAT



CAMAT

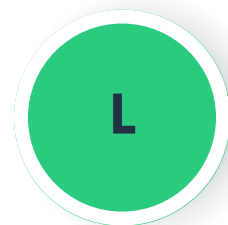

LINGKUNGAN PENDIDIKAN



TOKOH AGAMA

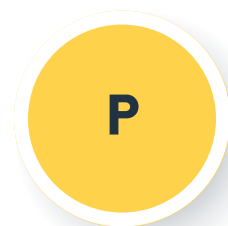

PERWIRIDAN

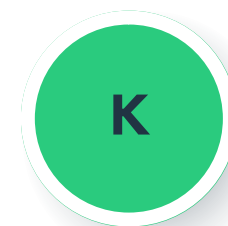

KEPALA DESA



SEMUA ELEMEN INI ADALAH PENTING. ITU SALING BERPENGARUH, YANG PADA AKHIRNYA BERMUARA PADA KEPALA DESA.

Ketentuan Teks



Margin

Left: 4 cm
Top: 3 cm
Right: 3 cm
Bottom: 3 cm



Kertas A4

Gunakan kertas HVS dengan ukuran A4, 70gr.



Font

Diketik dengan jenis huruf Times New Roman, ukuran 12 (Teks Alquran: 14), Spasi 1.5



Jarak Bagian

Jarak antara judul BAB dan paragraf, atau jarak lainnya sebesar 2 spasi.



Tampilan Halaman

Lembar halaman tidak dituliskan dengan "Timbal Balik".



Kutipan

Catatan penting seperti biografi, tabel, gambar, kutipan lainnya, ditulis dengan jarak 1 spasi.



Posisi Halaman

Halaman ditulis di bagian sudut kanan atas. Sedang pada bagian BAB, halaman ditulis pada bagian bawah tengah.



Lampiran

Tidak dituliskan halaman. Melainkan menggunakan kalimat sebagai penanda lampiran (Lampiran 1, 2, 3, dst.)

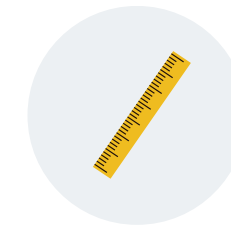

Alenia Baru

Setiap alenia baru, ditulis dengan menjorok ke dalam 1 Tab.



Bagian Laporan

Kata pengantar, daftar isi, daftar tabel, daftar gambar, dan sebagainya ditulis dengan angka romawi (i,ii,iii,iv)



Laporan Mingguan

Laporan mingguan adalah laporan yang berisjab segala aktivitas atau kegiatan pada setiap harinya.

Setiap kali membuat kegiatan, maka peserta KKN semestinya mencantumkanannya dalam laporan mingguan. Ini penting, dan menjadi objek yang diperlihatkan ketika Supervisor tiba.



Sistematika Laporan akhir

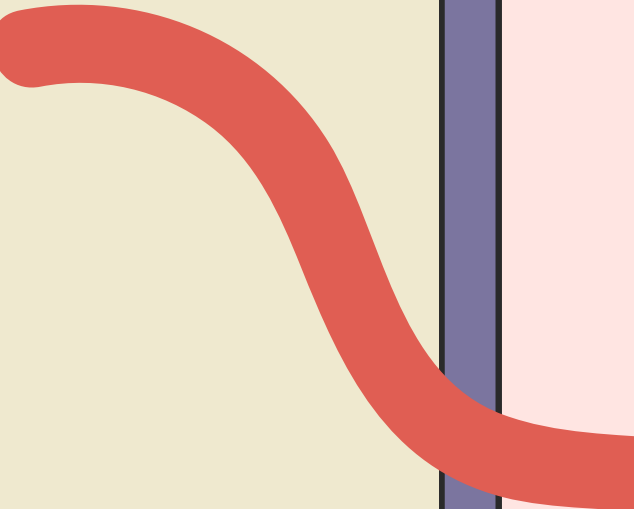

Kata Pengantar
Daftar Isi
Daftar Tabel
Daftar Gambar
Peta Lokasi Desa

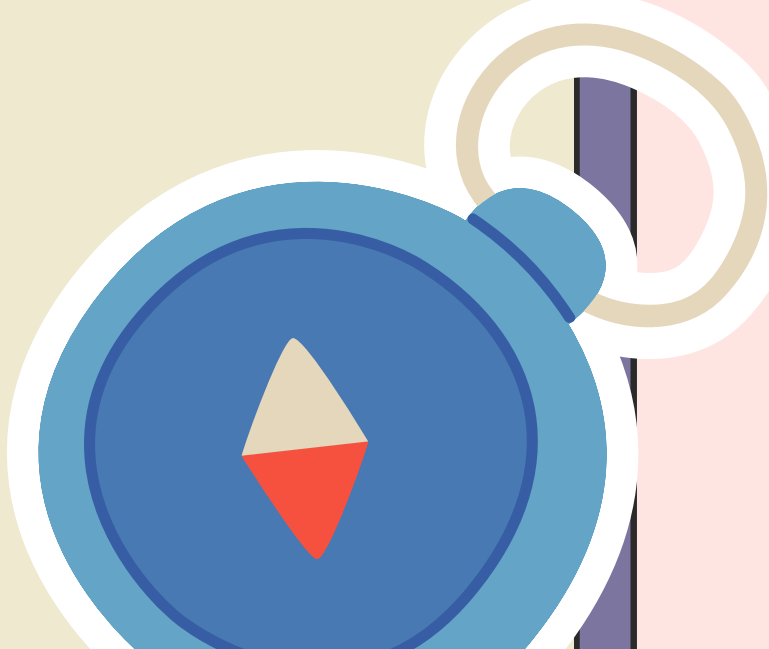



BAB I PENDAHULUAN

- Visi Misi dan Tujuan STAI "UISU" Pematangsiantar
 - Latar Belakang
 - Tujuan Kegiatan
 - Sasaran Kegiatan
 - Manfaat Kegiatan
- 

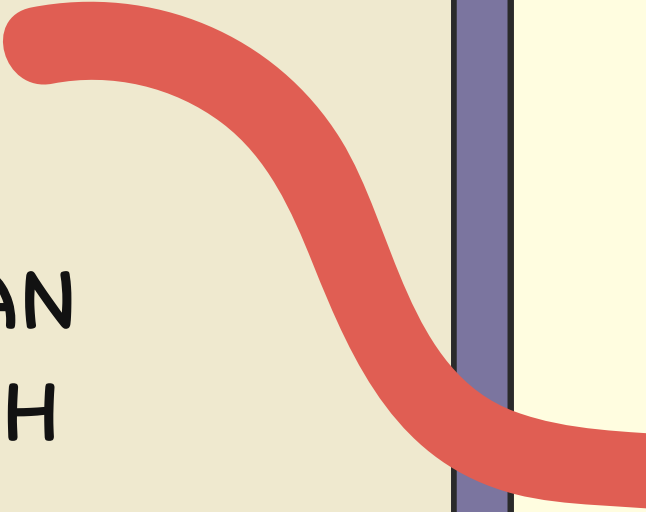

BAB II RUANG LINGKUP DAN RUMUSAN MASALAH

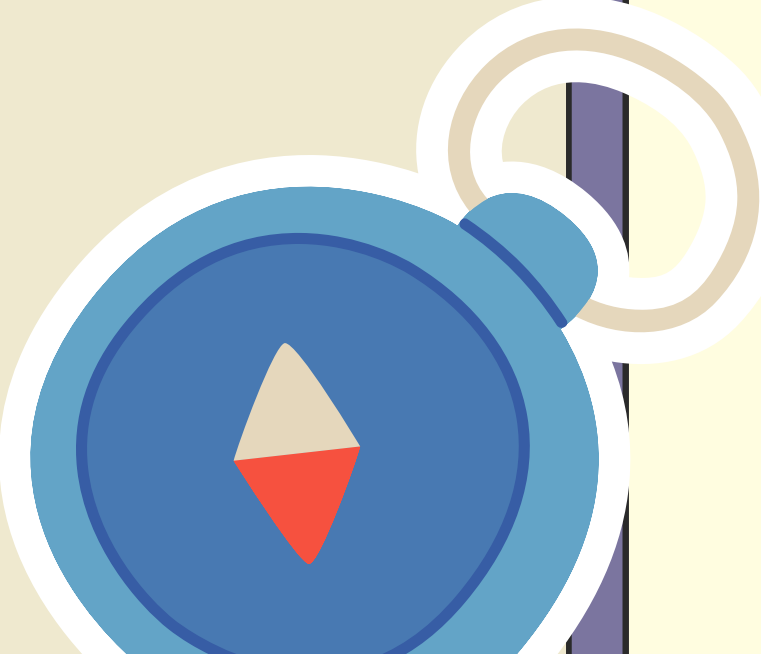
- Identifikasi Masalah
 - Analisa Situasi Masyarakat
 - Rumusan Masalah
- 



BAB III. KERANGKA PEMECAHAN MASLAH

- Kerangka Teoritis
 - Pemecahan Masalah
 - uraikan seterusnya
- 

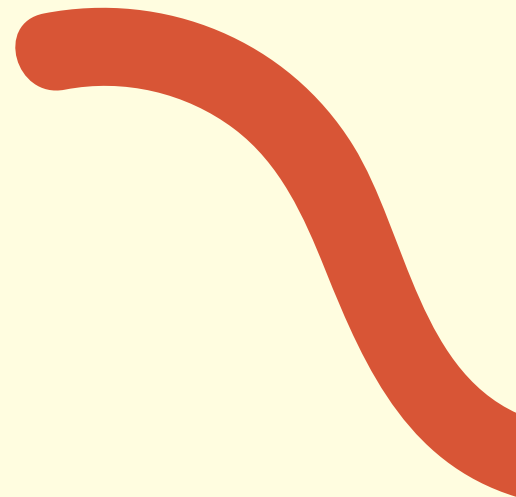
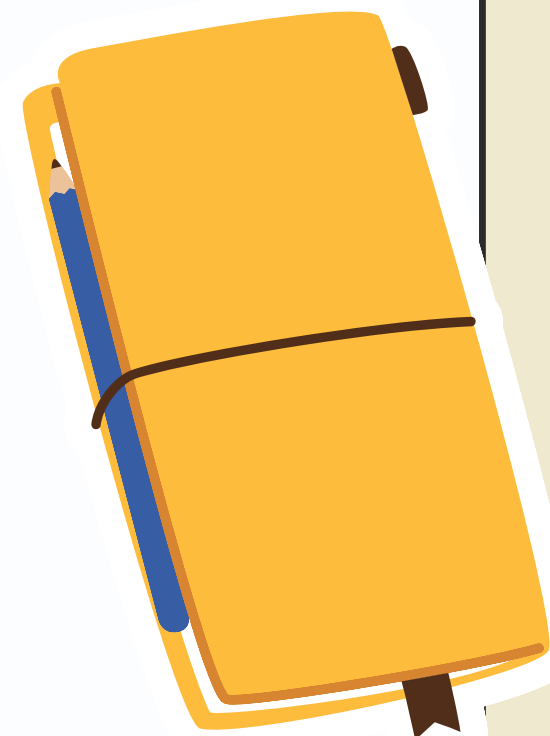

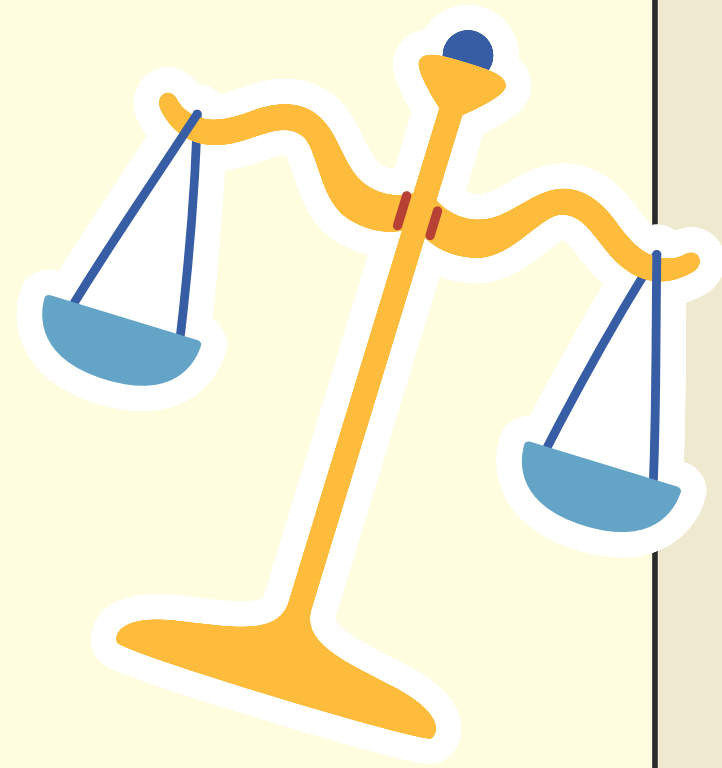

BAB IV. HASIL KEGIATAN

- **Khalayak Sasaran**
Disini menguraikan hasil yang dicapai pada kegiatan, dengan membandingkan dari kondisi sebelumnya.
- **Dampak Dari Kegiatan**





BAB V. KESIMPULAN & SARAN

Beri penjelasan tentang kesimpulan, dan saran terkait seluruh hasil laporan yang ada.



Penilaian

Ketahui untuk memastikan keberhasilan Anda selama melaksanakan KKN

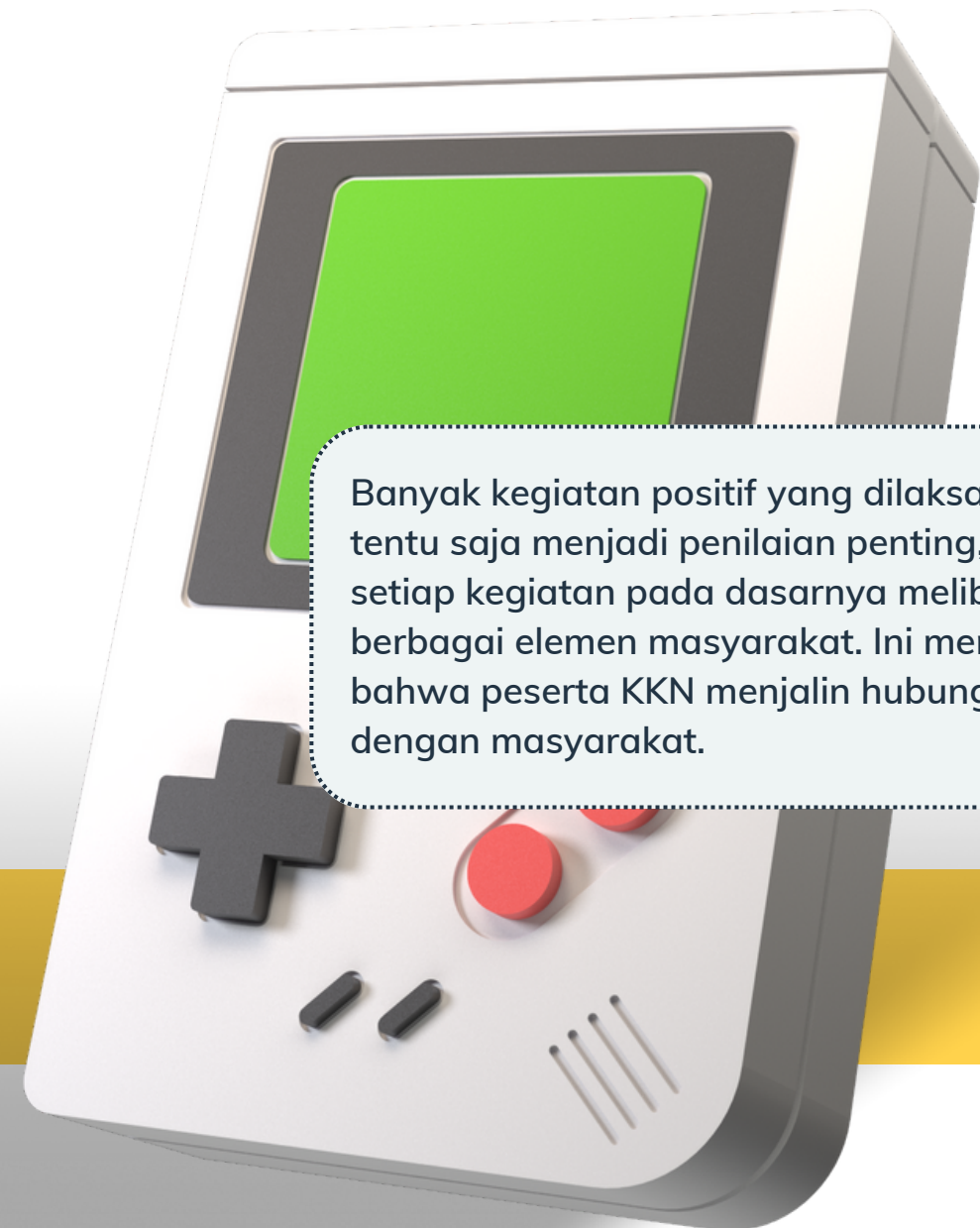

Banyak kegiatan positif yang dilaksanakan, tentu saja menjadi penilaian penting, karena setiap kegiatan pada dasarnya melibatkan berbagai elemen masyarakat. Ini memastikan bahwa peserta KKN menjalin hubungan baik dengan masyarakat.

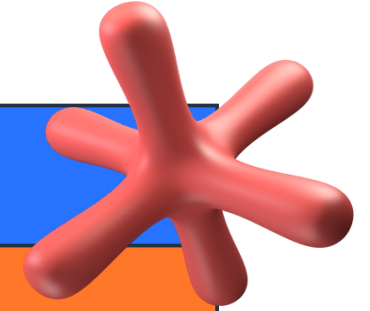

Ringkasan

Klasifikasi	Jumlah Kegiatan	Nilai
1 Sangat Aktif	2 8+ kegiatan	3 4
Aktif	5-7 kegiatan	3
Kurang Aktif	2-4 Kegiatan	2
Tidak Aktif	0-1 kegiatan	1

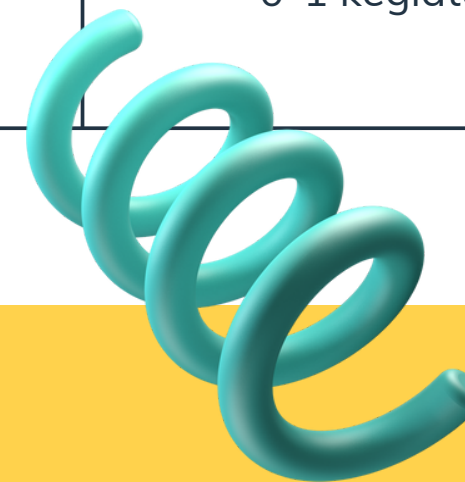

Lampiran

Berikut ini, merupakan daftar lampiran mahasiswa untuk laporan akhir.

Format ini digunakan untuk menilai hasil laporan akhir mahasiswa KKN.

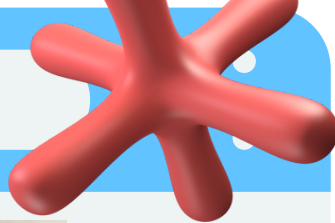

DAFTAR PENILAIAN MAHASISWA
DARI PEMBUATAN LAPORAN AKHIR

Nama :
N P M / NIRM :
Program Studi :
Desa Lokasi :
Kecamatan :

No.	Aspek Penilaian	Bobot Nilai Persentase	Nilai Angka
1	Identifikasi Masalah	10 %	
2	Metode Pemecahan Masalah	20 %	
3	Deskripsi, Analisa dan Menarik Kesimpulan	30 %	
4	Saran-saran dan Tindak Lanjut	30 %	
	Jumlah	100 %	

P. Siantar, 2023
Ketua Panitia,

Drs. H. Mukhtar Lubis, MM.

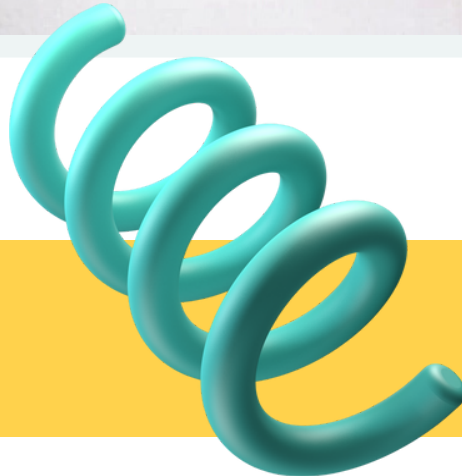

LAMPIRAN 2

DAFTAR PENILAIAN AKTIVITAS MAHASISWA
KKN DI LAPANGAN / DESA LOKASI

Tanggal :s/d.....

Nama :
N P M / NIRM :
Program Studi :
Desa Lokasi :
Kecamatan :

No.	Jenis Kegiatan	Rentang Nilai	Nilai Yang Di Peroleh
1	Disiplin selama di lokasi	0 - 20	
2	Bidang keagamaan	0 - 10	
3	Bidang pendidikan	0 - 10	
4	Bidang Pemerintah / Lingkungan Hidup	0 - 10	
5	Aktivitas selama bimbingan / Pertemuan dengan supervisor di lokasi KKN	0 - 10	
6	Sikap Mental berkomunikasi, Pengamalan ajaran Agama dan Akhlak	0 - 10	
7	Penyusunan Program Kerja	0 - 10	
8	Pembuatan Laporan	0 - 5	
9	Lampiran gambar Kegiatan	0 - 10	
	Jumlah	0 - 100	

Mengetahui
Ketua Panitia,

Drs. H. Mukhtar Lubis, MM.

P. Siantar, 2023
Dosen Supervisor,

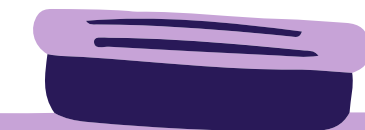

LAMPIRAN 4

DAFTAR PENILAIAN DARI KEPALA DESA
TERHADAP KEGIATAN MAHASISWA

Nama :
 N P M / NIRM :
 Program Studi :
 Desa Lokasi : Kec.

Selama melaksanakan Tugas KKN di desa kami dari tanggal s/d, telah menunjukkan aktivitas sebagai berikut :

No.	Kegiatan Yang Dinilai	Keterangan	Nilai Kualitatif
1	Kehadiran di lokasi	a. Hadir ... hari b. Izin ... hari c. Sakit ... hari d. Tanpa keterangan ... hari	a. Sangat aktif b. Aktif c. Kurang aktif d. Tidak aktif
2	Akhlak / Moral	Menurut Agama / Adat Istiadat	a. Sangat Baik b. Baik c. Kurang Baik d. Tidak baik
3	Keaktifan dalam kegiatan	Kerajinan dan Tangung Jawab	a. Sangat aktif b. Aktif c. Kurang aktif d. Tidak aktif
4	Kerja sama	Kerja sama sesama Mahasiswa & Masyarakat	a. Sangat Baik b. Baik c. Kurang Baik d. Tidak baik
5	Prakarsa / Inisiatif	Membuat gagasan Dan Rencana kegiatan	a. Sangat Aktif b. Aktif c. Kurang aktif d. Tidak Aktif

Keterangan Nomor 1 :
 a. Sangat Aktif : Tidak pernah meninggalkan lokasi tanpa izin
 b. Aktif : Meninggalkan lokasi tanpa izin 1 - 2 hari
 c. Kurang Aktif : Meninggalkan lokasi tanpa izin 3 - 4 hari
 d. Tidak Aktif : Meninggalkan lokasi tanpa izin \geq 5 hari

Simalungun,2023
 Kepala Desa/Pangulu,

LAMPIRAN 5

LAPORAN MINGGUAN

Minggu ke :

Tanggal : s/d
 Nama :
 N P M / NIRM :
 Program Studi :
 Lokasi KKN :
 Kecamatan :

No.	Tanggal	Uraian	Jenis Kegiatan	Sasaran / Tempat	Output	Ket
		1. Bidang Keagamaan 2. Bidang Pendidikan 3. Bid. Pelayanan kpd Masyarakat/Silaturahmi 4. Bid. Kependudukan/ Lingkungan Hidup 5. Bid. Pemerintahan Desa				

Simalungun, 2023
 Mahasiswa KKN

Mengetahui
Kepala Desa

Diperiksa Oleh
Dosen Supervisor



LAMPIRAN 6 : Lembar Pengesahan Laporan

LEMBAR PENGESAHAN

Setelah melakukan penilaian di lapangan dan pemeriksaan terhadap kelengkapan data Laporan Kuliah Kerja Nyata (KKN), maka dengan ini dinyatakan Sah dan telah memenuhi persyaratan yang telah ditentukan terhadap laporan atas nama :

Nama Mahasiswa :

NPM/NIRM :

Program Studi :

Lokasi KKN :

Kecamatan :

P. Siantar, 13 Maret 2023

Dosen Supervisor I, Dosen Supervisor II,

Disahkan Oleh :

Pangulu/Lurah,
Nagori/Kelurahan

Ketua Panitia KKN
STAI"UISU"

Drs. H. Mukhtar Lubis, MM.

Tips Tambahan

Sekarang, kita akan mengetahui beberapa tips tambahan yang penting. Mari kita teruskan.



KERJASAMA ITU PENTING



Gambar dimana kami, beru saja bergabung dan saling mengenal

Foto ini terdiri dari beberapa orang yang saling tidak mengenal. Itu karena sistem kelompok yang ditentukan secara acak.

BELAJAR DAN PRAKTIK

Disini tempat untuk mempraktikkan segala teori yang dipelajari. Anda akan menemukan banyak hal-hal baru selama KKN.



Sabar, adalah pelajaran yang paling berarti. Anda akan menemukan perilaku sesungguhnya dari teman-teman Anda.

PENGALAMAN BERHARGA

Menjalin hubungan baik dengan masyarakat, membuat kehidupan baru. Disana Anda belajar lebih banyak.

Dalam beberapa keadaan, Saya diundang oleh tokoh setempat, untuk menghadiri kegiatan tertentu.



Ini Berarti

Foto ini, saat Saya menghadiri undangan sebagai pembaca Alquran, di kediaman salah satu tokoh penting tempat dimana kami ber-KKN.

Itu membuat Saya berkesempatan bertemu dengan Prof. DR. H Muhammad Hatta (Ketua Senat UIN SU, MUI SUMUT).

Selanjutnya, dalam acara yang Saya hadiri sebelumnya, membuat kesempatan juga untuk bertemu dengan Bupati Kabupaten Langkat, Ngogesa Sitepu.



Tidak tahu, bagaimana ini terjadi. KKN memberi nilai tersendiri untuk pengembangan diri.

Kesiapan Mental

Pengalaman KKN membuat mental terbentuk. Mengetahui tentang segala hal dalam lingkungan masyarakat, membuat pribadi yang siap tempur dalam menghadapi mimpi. Pada akhirnya, mental menjadi salah satu yang ditempah disini, untuk menghadapi kehidupan selanjutnya.

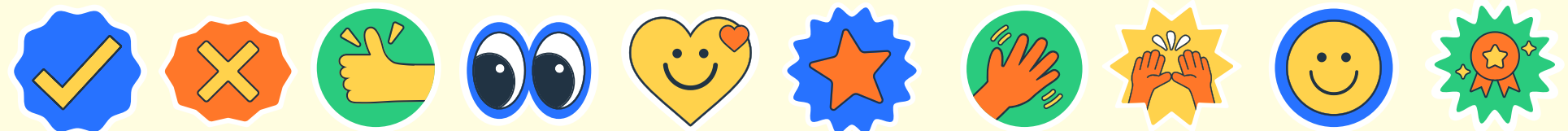
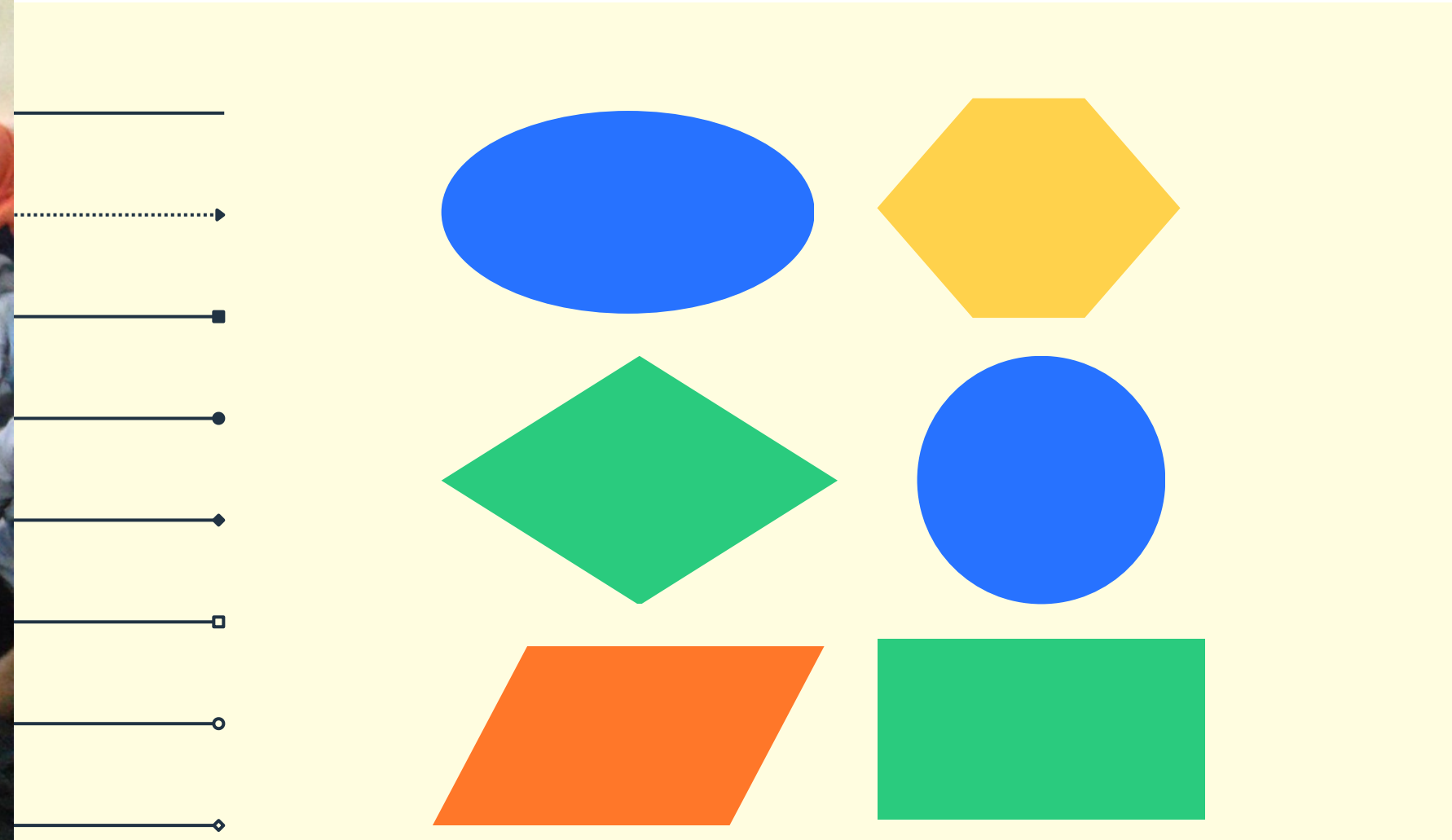

Presentasi

Terimakasih

WASSALAMUALAIKUM WR. WB.

- Reza Noprial Lubis, M.Pd
- +62 812 6243 0029
- reza@staiuisu.ac.id/
rezanopriallbs@gmail.com



FOLLOW ME



www.rnlub.com