

Investor
Generalna Dyrekcja Dróg Krajowych i Autostrad
40-017 Katowice ul. Mysłowska 5

Nazwa i adres jednostki projektowej
KV Projekty Inżynieryjne i Architektoniczne Sp. z o.o.
ul. Nowogrodzka 21, 00-515 Warszawa
tel. +48 22 821 97 10, fax. +48 22 628 30 28
e-mail: info@kvconsultores.pl

Wykonawca
KV Consultores de Ingeniería, proyectos y obras, S.L.
c/ Claudio Coello 52 - 1 planta 28001 Madrid
e-mail: info@kvconsultores.es

Nazwa opracowania
Raport o oddziaływaniu przedsięwzięcia na środowisko.
Budowa drogi ekspresowej S1 od węzła „Kosztowy II” w Mysłowicach do węzła „Suchy Potok” w Bielsku-Białej.

Tytuł mapy
Zasieg halasu dla wariantu E w 2018 oraz 2033 roku.

Nr umowy	Skala	Data	Branża	Nr rys.
1/S-1/2014	1:5 000	Luty 2015	Środowisko	09.WE.01

0 50 100 200 300 m

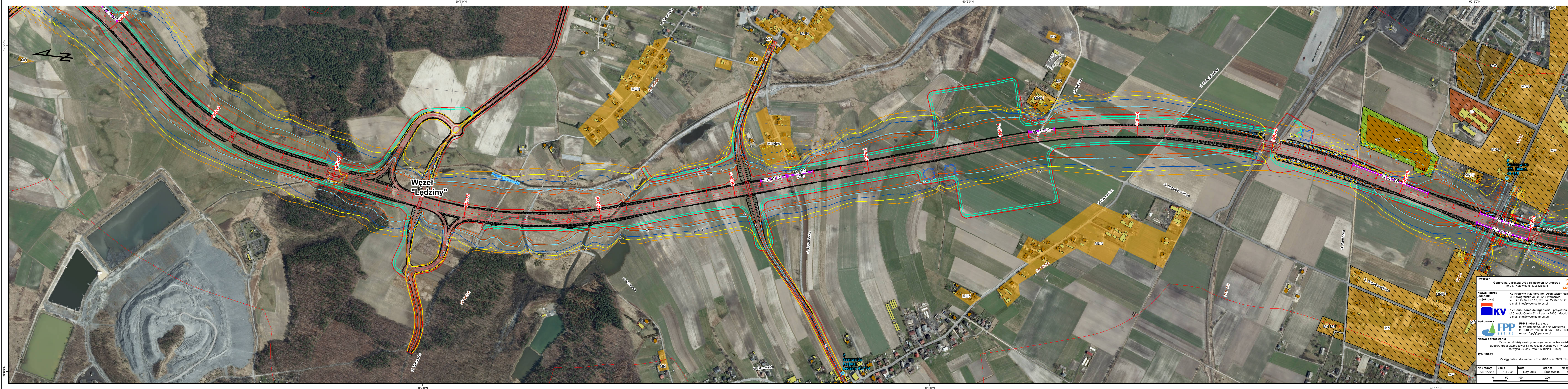

Investor
 Generalna Dyrekcja Dróg Krajowych i Autostrad
 40-017 Katowice ul. Mysłowska 5
 GDKKA

Nazwa i adres jednostki projektowej
 KV Projekty Inżynieryjne i Architektoniczne Sp. z o.o.
 ul. Nowogrodzka 21, 00-515 Warszawa
 tel. +48 22 821 97 10, fax. +48 22 628 30 28
 e-mail: info@kvconsultores.pl

Wykonawca
 FPP Enviro Sp. z o.o.
 ul. Wilska 52, 00-679 Warszawa
 tel. +48 22 623 03 03, fax. +48 22 398 72 76
 e-mail: fpp@ppenviro.pl

Nazwa opracowania
 Raport o oddziaływaniu przedsięwzięcia na środowisko.
 Budowa drogi ekspresowej S1 od węzła „Kosztowy II” w Mysłowicach do węzła „Suchy Potok” w Bielsku-Białej

Tytuł mapy
 Zasięg halasu dla wariantu E w 2018 oraz 2033 roku.

Nr umowy	Skala	Data	Branża	Nr rys.
1/5-1/2/14	1:5 000	Luty 2015	Środowisko	09.WE.02

0 50 100 200 300 m

3 Szenwald
 Lucjana
 Lędziny, 43-144

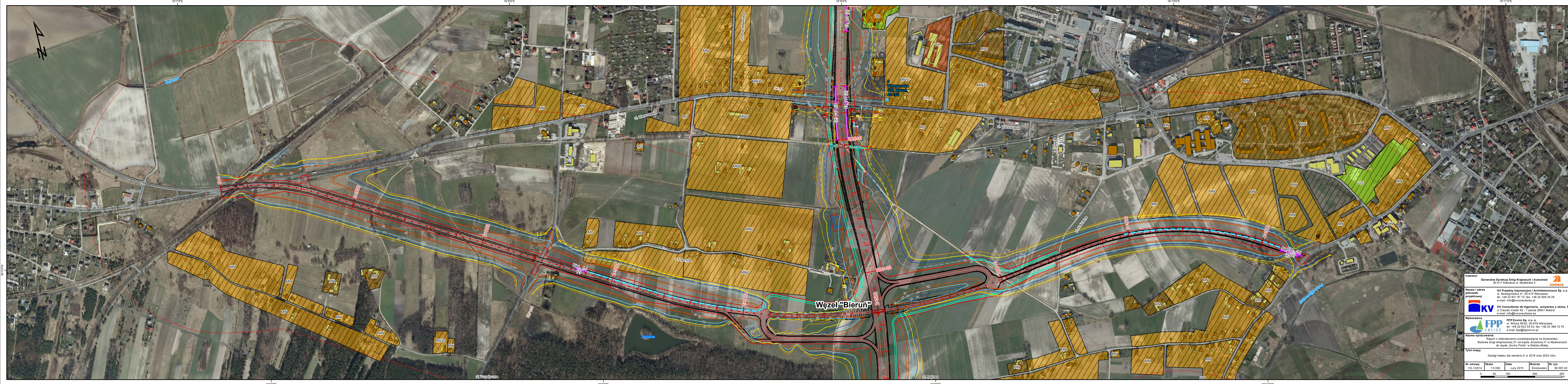

Investor
 Generalna Dyrekcja Dróg Krajowych i Autostrad
 40-017 Katowice ul. Mysłowska 5

Nazwa i adres jednostki projektowej
 KV Projekty Inżynieryjne i Architektoniczne Sp. z o.o.
 ul. Nowogrodzka 21, 00-515 Warszawa
 tel. +48 22 821 97 10, fax. +48 22 628 30 28
 e-mail: info@kvconsultores.pl

Wykonawca
 FPP Enviro Sp. z o.o.
 ul. Wilcza 50/52, 00-679 Warszawa
 tel. +48 22 623 03 03, fax. +48 22 398 72 76
 e-mail: fpp@ppenviro.pl

Nazwa opracowania
 Raport o oddziaływaniu przedsięwzięcia na środowisko.
 Budowa drogi ekspresyjnej S1 od węzła "Kosztowy II" w Mysłowicach do węzła "Suchy Potok" w Bielsku-Białej.

Tytuł mapy
 Zasieg halasu dla wariantu E w 2018 oraz 2033 roku.

Nr umowy	Skala	Data	Branża	Nr rys.
1/S-12/2014	1:5 000	Luty 2015	Środowisko	09 WE.03

0 50 100 200 300 m

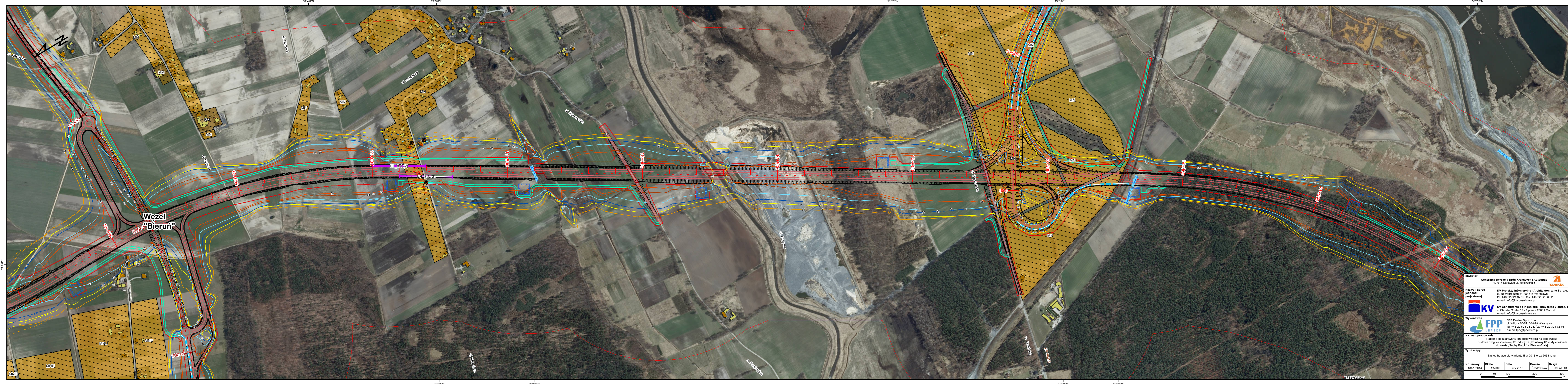

Investor
 Generalna Dyrekcja Dróg Krajowych i Autostrad
 40-017 Katowice ul. Mysłowska 5

Nazwa i adres jednostki projektowej
 KV Projekty Inżynieryjne i Architektoniczne Sp. z o.o.
 ul. Nowogrodzka 21, 00-515 Warszawa
 tel. +48 22 821 97 10, fax. +48 22 628 30 28
 e-mail: info@kvconsultores.pl

KV
 KV Consultores de Ingeniería, proyectos y obras, S.L.
 c/ Claudio Coello 52 - 1 planta 28001 Madrid
 e-mail: info@kvconsultores.es

Wykonawca
 FPP Enviro Sp. z o.o.
 ul. Wilcza 50/52, 00-679 Warszawa
 tel. +48 22 623 03 03, fax. +48 22 398 72 76
 e-mail: fpp@ppenviro.pl

Nazwa opracowania
 Raport o oddziaływaniu przedsięwzięcia na środowisko.
 Budowa drogi ekspresowej S1 od wężła „Koszowy II” w Mysłowicach do węzła „Suchy Potok” w Bielsku-Białej.

Tytuł mapy
 Zasięg halasu dla wariantu E w 2018 oraz 2033 roku.

Nr umowy	Skala	Data	Brzoza	Nr rys.
1/S-1/2014	1:5 000	Luty 2015	Śródownisko	09.WE.04

0 50 100 200 300 m

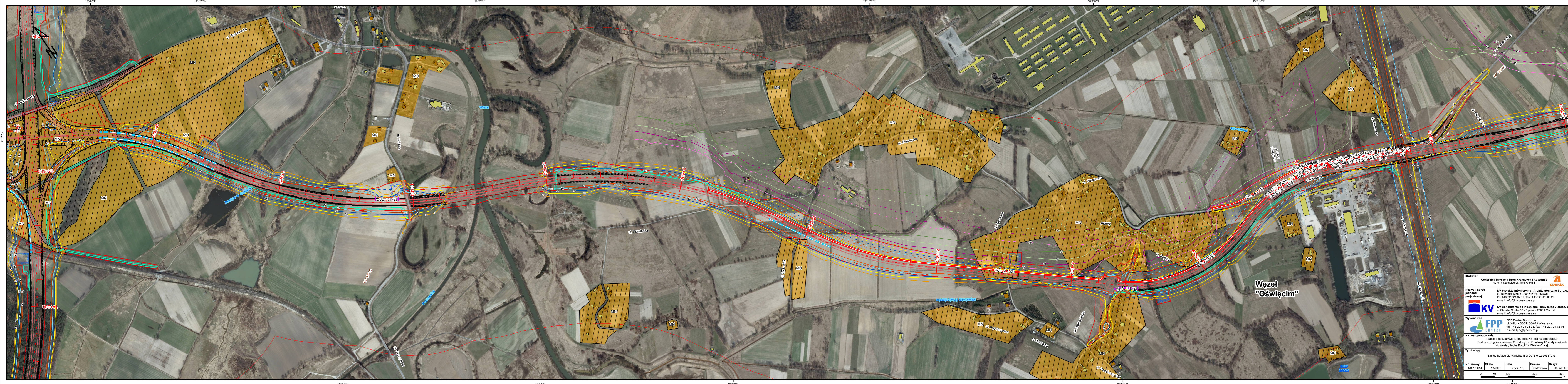

Investor	Generalna Dyrekcja Dróg Krajowych i Autostrad 40-017 Katowice ul. Mysłowska 5 GDDKiA
Nazwa i adres jednostki projektowej	KV Projekty Inżynieryjne i Architektoniczne Sp. z o.o. ul. Nowogrodzka 21, 00-515 Warszawa tel. +48 22 821 97 10, fax. +48 22 628 30 28 e-mail: info@kvconsultores.pl
Wykonawca	FPP Enviro Sp. z o.o. ul. Wilcza 50/52, 00-679 Warszawa tel. +48 22 623 03 03, fax. +48 22 398 72 76 e-mail: fpp@ppenviro.pl
Nazwa opracowania	Raport o oddziaływaniu przedsięwzięcia na środowisko. Budowa drogi ekspresyjnej S1 od węzła "Koszów II" w Mysławicach do węzła "Suchy Potok" w Śródce-Śląsku
Tytuł mapy	Zasieg halasu dla wariantu E w 2018 oraz 2033 roku.
Nr umowy	1/5-12/2014
Skala	1:5 000
Data	Luty 2015
Branża	Śródka
Nr rys.	09.WE.05

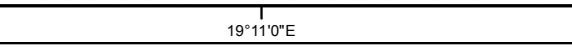

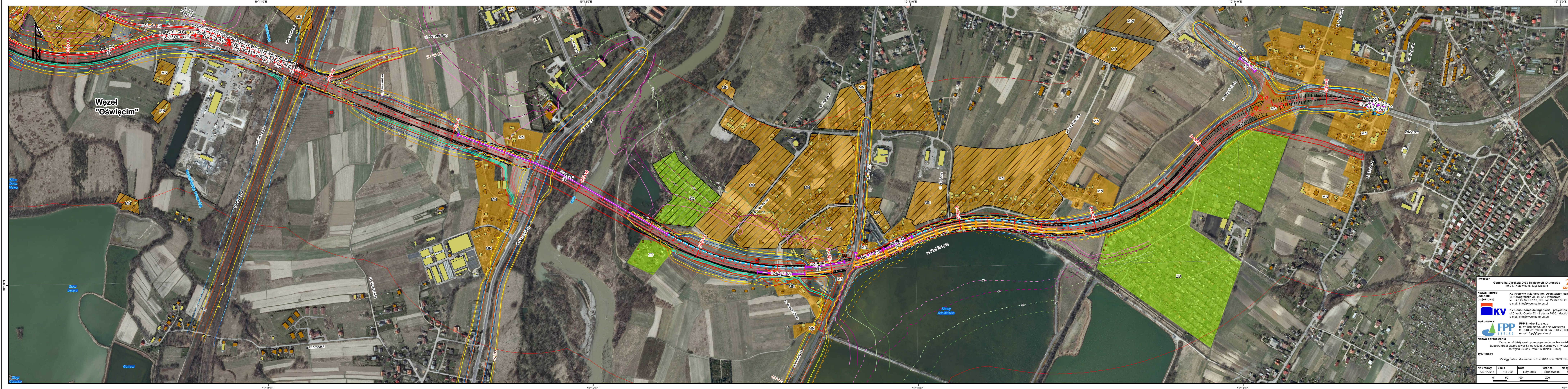

Investor
 Generalna Dyrekcja Dróg Krajowych i Autostrad
 40-017 Katowice ul. Mysłowska 5

Nazwa i adres jednostki projektowej
 KV Projekty Inżynierijne i Architektoniczne Sp. z o.o.
 ul. Nowogrodzka 21, 00-515 Warszawa
 tel. +48 22 821 97 10, fax. +48 22 628 30 28
 e-mail: info@kvconsultores.pl

KV
 KV Consultores de Ingeniería, proyectos y obras, S.L.
 c/ Claudio Coello 52 - 1 planta 28001 Madrid
 e-mail: info@kvconsultores.es

Wykonawca
 FPP Enviro Sp. z o.o.
 ul. Włcza 50/52, 00-679 Warszawa
 tel. +48 22 623 03 03, fax. +48 22 398 72 76
 e-mail: fpp@ppenviro.pl

Nazwa opracowania
 Raport o oddziaływaniu przedsięwzięcia na środowisko.
 Budowa drogi ekspresowej S1 od węzła "Kosztowy II" w Mysłowicach do węzła "Suchy Potok" w Bielsku-Białej.

Tytuł mapy
 Zasieg halasu dla wariantu E w 2018 oraz 2033 roku.

Nr umowy	Skala	Data	Branża	Nr rys.
1/S-12/2014	1:5 000	Luty 2015	Środowisko	09 WE.06

0 50 100 200 300 m

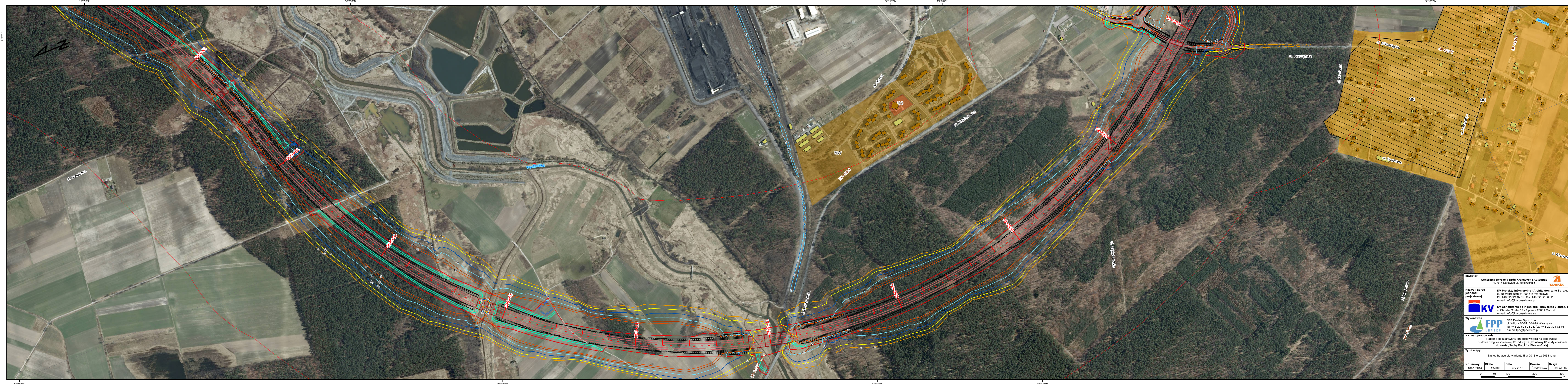

Inwestor
 Generalna Dyrekcja Dróg Krajowych i Autostrad
 40-017 Katowice ul. Mysłowska 5

Nazwa i adres jednostki projektowej
 KV Projekty Inżynierijne i Architektoniczne Sp. z o.o.
 ul. Nowogrodzka 21, 00-515 Warszawa
 tel. +48 22 821 97 10, fax. +48 22 628 30 28
 e-mail: info@kvconsultores.pl

KV
 KV Consultores de Ingeniería, proyectos y obras, S.L.
 c/ Claudio Coello 52 - 1 planta 28001 Madrid
 e-mail: info@kvconsultores.es

Wykonawca
 FPP Enviro Sp. z o.o.
 ul. Wilcza 50/52, 00-679 Warszawa
 tel. +48 22 623 03 03, fax. +48 22 398 72 76
 e-mail: fpp@ppenviro.pl

Nazwa opracowania
 Raport o oddziaływaniu przedsięwzięcia na środowisko.
 Budowa drogi ekspresowej S1 od węzła „Kosztowy II” w Mysłowicach do węzła „Suchy Potok” w Bielsku-Białej.

Tytuł mapy
 Zasieg halasu dla wariantu E w 2018 oraz 2033 roku.

Nr umowy	Skala	Data	Branża	Nr rys.
1/S-12/2014	1:5.000	Luty 2015	Środowisko	09 WE.07

0 50 100 200 300 m

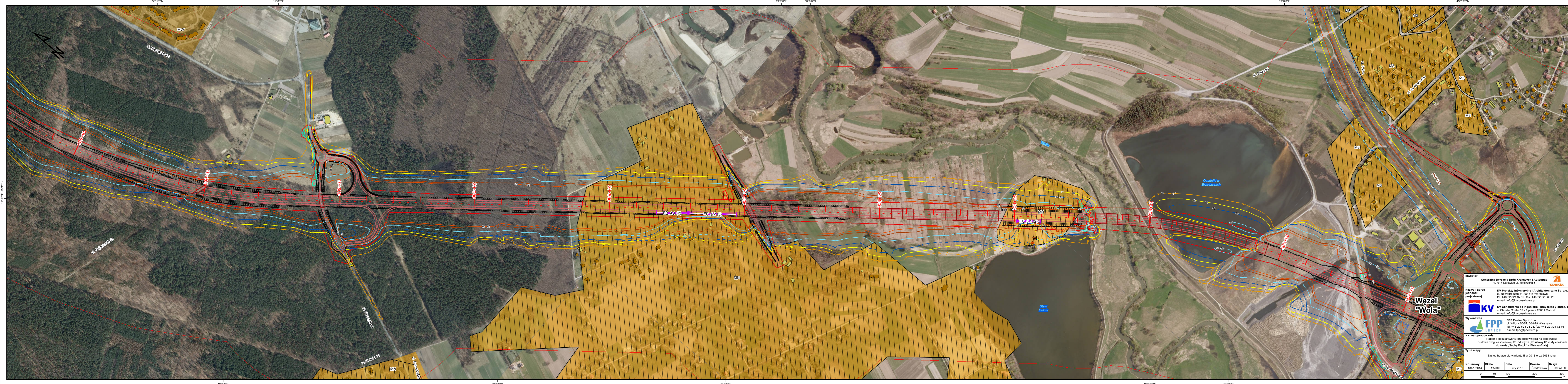

Węzeł "Wola"

Investor	Generalna Dyrekcja Dróg Krajowych i Autostrad 40-017 Katowice ul. Mysłowska 5
Nazwa i adres jednostki projektowej	KV Projekty Inżynieryjne i Architektoniczne Sp. z o.o. ul. Nowogrodzka 21, 00-515 Warszawa tel. +48 22 821 97 10, fax. +48 22 628 30 28 e-mail: info@kvconsultores.pl
Wykonawca	KV Consultores de Ingeniería, proyectos y obras, S.L. c/ Claudio Coello 52 - 1 planta 28001 Madrid e-mail: info@kvconsultores.es
Nazwa opracowania	Raport o oddziaływaniu przedsięwzięcia na środowisko. Budowa drogi ekspresowej S1 od węzła "Koszowy II" w Mysłowicach do węzła "Suchy Potok" w Bielsku-Białej.
Wykonawca	FPP Enviro Sp. z o.o. ul. Wilcza 50/52, 00-679 Warszawa tel. +48 22 623 03 03, fax. +48 22 398 72 76 e-mail: fpp@ppenviro.pl
Wzrost	Zasięg halasu dla wariantu E w 2018 oraz 2033 roku.
Nr umowy	1/S-12/2014
Skala	1:5 000
Data	Luty 2015
Branża	Środowisko
Nr rys.	09 WE.08

0 50 100 200 300 m

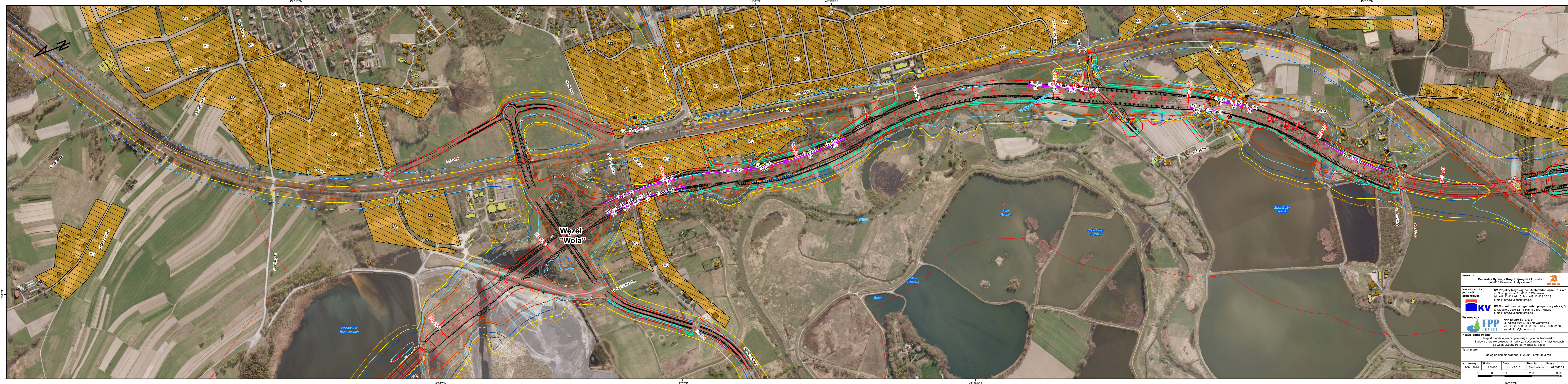

Inwestor Generalna Dyrekcja Dróg Krajowych i Autostrad 40-017 Katowice ul. Mysłowska 5				
Nazwa i adres jednostki projektowej KV Projekty Inżynierijne i Architektoniczne Sp. z o.o. ul. Nowogrodzka 21, 00-515 Warszawa tel. +48 22 821 97 10, fax. +48 22 628 30 28 e-mail: info@kvconsultores.pl				
Wykonawca FPP Enviro Sp. z o.o. ul. Wierca 52, 00-679 Warszawa tel. +48 22 623 03 03, fax. +48 22 398 72 76 e-mail: fpp@ppenviro.pl				
Nazwa opracowania Raport o oddziaływaniu przedsięwzięcia na środowisko. Budowa drogi ekspresyjnej S1 od węzła „Koszowy II” w Mysłowicach do węzła „Suchy Potok” w Bielsku-Białej.				
Tytuł mapy Zasieg halasu dla wariantu E w 2018 oraz 2033 roku.				
Nr umowy	Skala	Data	Branża	Nr rys.
1/S-12/2014	1:5 000	Luty 2015	Środowisko	09 WE.09
0 50 100 200 300 m				

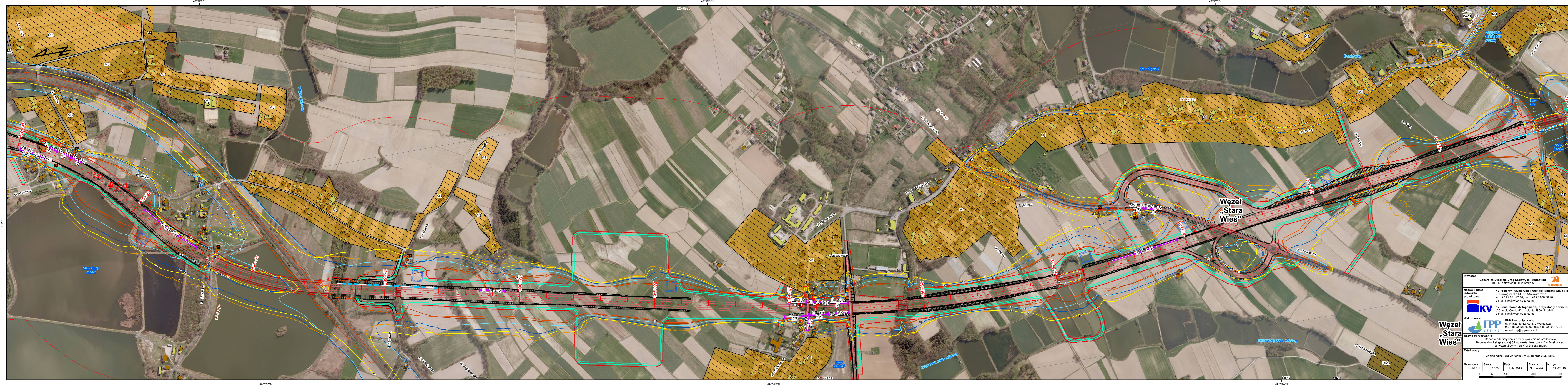

INWESTOR
 Generalna Dyrekcja Dróg Krajowych i Autostrad
 40-017 Katowice ul. Mysłowska 5

INWENIERY
 KV Projekty Inżynieryjne i Architektoniczne Sp. z o.o.
 ul. Nowogrodzka 21, 00-515 Warszawa
 tel. +48 22 821 97 10, fax. +48 22 628 20 28
 e-mail: info@kvconsultores.pl

INWENIERY
 KV Consultores de Ingeniería, proyectos y obras, S.L.
 c/ Claudio Coello 52 - 1 planta 28001 Madrid
 e-mail: info@kvconsultores.es

WYKONAWCA
 FPP Enviro Sp. z o.o.
 ul. Winca 50/52, 00-679 Warszawa
 tel. +48 22 623 03 03, fax. +48 22 398 72 76
 e-mail: fpp@fppenviro.pl

Nazwa opracowania
 Raport o oddziaływaniu przedsięwzięcia na środowisko.
 Budowa drogi ekspresyjnej S1 od węzła „Koszowy II” w Mysłowicach do węzła „Suchy Potok” w Bielesku-Białej.

Tytuł mapy
 Zasieg halasu dla wariantu E w 2018 oraz 2033 roku.

Nr umowy	Skala	Data	Branża	Nr rys.
1/S-12/2014	1:5 000	Luty 2015	Środowisko	09.WE.10

0 50 100 200 300 m

Węzeł „Stara Wieś”

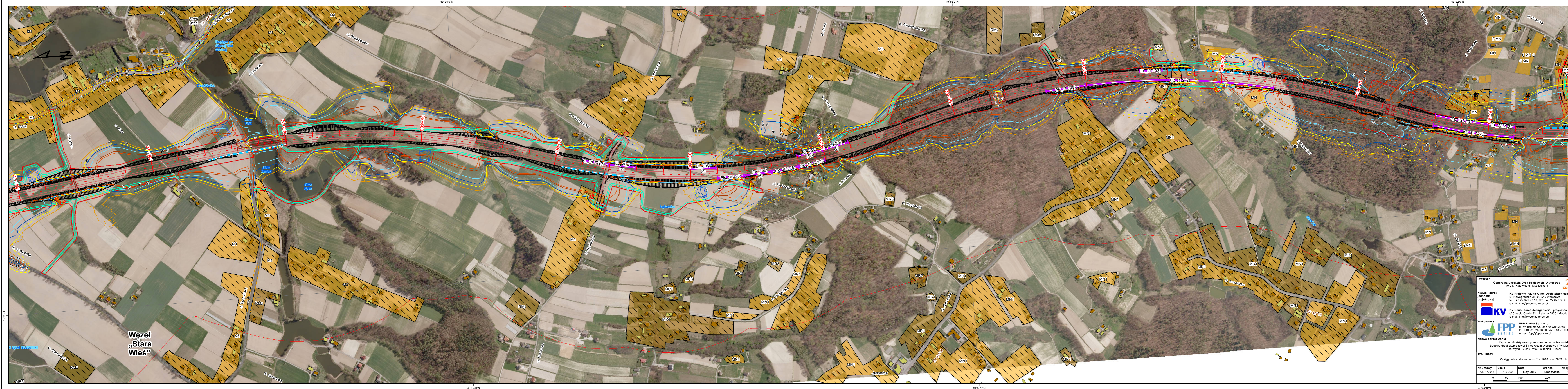

Wzrost „Stara Wieś”

Investor
 Generalna Dyrekcja Dróg Krajowych i Autostrad
 40-017 Katowice ul. Mysłowska 5

Nazwa i adres jednostki projektowej
 KV Projekty Inżynierijne i Architektoniczne Sp. z o.o.
 ul. Nowogrodzka 21, 00-515 Warszawa
 tel. +48 22 821 97 10, fax. +48 22 628 30 28
 e-mail: info@kvconsultores.pl

KV
 KV Consultores de Ingeniería, proyectos y obras, S.L.
 c/ Claudio Coello 52 - 1 planta 28001 Madrid
 e-mail: info@kvconsultores.es

Wykonawca
 FPP Enviro Sp. z o.o.
 ul. Wilcza 50/52, 00-679 Warszawa
 tel. +48 22 623 03 03, fax. +48 22 398 72 76
 e-mail: fpp@ppenviro.pl

Nazwa opracowania
 Raport o oddziaływaniu przedsięwzięcia na środowisko.
 Budowa drogi ekspresowej S1 od węzła „Kosztowy II” w Mysłowicach do węzła „Suchy Potok” w Bielsku-Białej.

Tytuł mapy
 Zasięg halasu dla wariantu E w 2018 oraz 2033 roku.

Nr umowy	Skala	Data	Branża	Nr rys.
1/S-1/2014	1:5 000	Luty 2015	Środowisko	09.WE.11

0 50 100 200 300 m

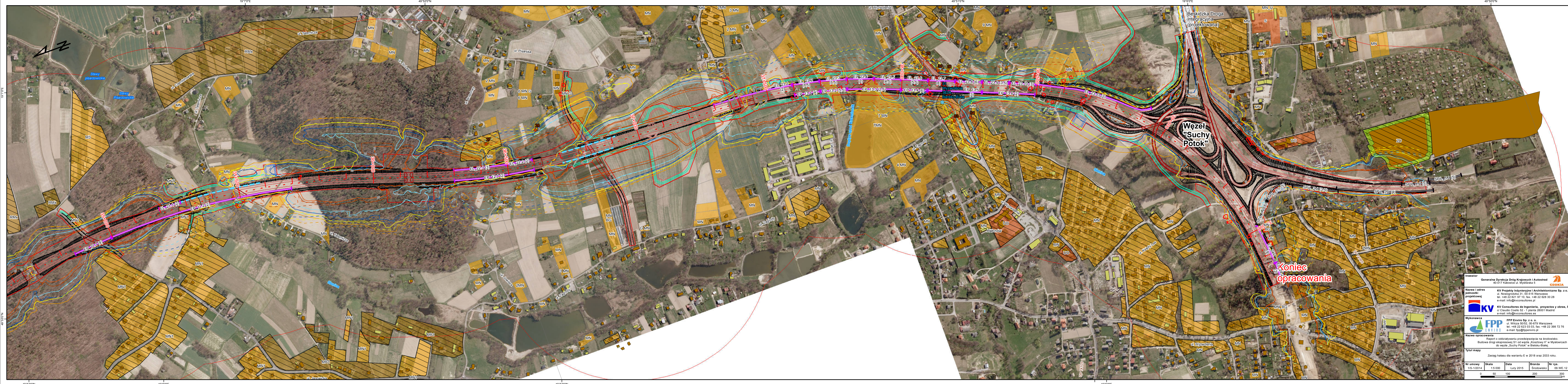

Investor
 Generalna Dyrekcja Dróg Krajowych i Autostrad
 40-017 Katowice ul. Mysłowska 5

Nazwa i adres jednostki projektowej
 KV Projekty Inżynierijne i Architektoniczne Sp. z o.o.
 ul. Nowogrodzka 21, 00-515 Warszawa
 tel. +48 22 821 97 10, fax. +48 22 628 30 28
 e-mail: info@kvconsultores.pl

Wykonawca
 FPP Enviro Sp. z o.o.
 ul. Włoczańska 50, 00-679 Warszawa
 tel. +48 22 623 03 03, fax. +48 22 398 72 76
 e-mail: fpp@ppenviro.pl

Nazwa opracowania
 Raport o oddziaływaniu przedsięwzięcia na środowisko.
 Budowa drogi ekspresowej S1 od węzła "Kosztowy II" w Mysłowicach do węzła "Suchy Potok" w Bielsku-Białej.

Tytuł mapy
 Zasieg halasu dla wariantu E w 2018 oraz 2033 roku.

Nr umowy	Skala	Data	Branża	Nr rys.
1/S-12/2014	1:5 000	Luty 2015	Środowisko	09 WE.12

0 50 100 200 300 m