

<b>Investor</b> Generalna Dyrekcja Dróg Krajowych i Autostrad 40-017 Katowice ul. Mysłowska 5				
<b>Nazwa i adres jednostki projektowej</b> KV Projekty Inżynieryjne i Architektoniczne Sp. z o.o. ul. Nowogrodzka 21, 00-515 Warszawa tel. +48 22 821 97 10, fax. +48 22 628 30 28 e-mail: info@kvconsultores.pl				
<b>Wykonawca</b> FPP Enviro Sp. z o.o. ul. Wilcza 50/52, 00-679 Warszawa tel. +48 22 623 03 03, fax. +48 22 398 72 76 e-mail: fpp@ppenviro.pl				
<b>Nazwa opracowania</b> Raport o oddziaływaniu przedsięwzięcia na środowisko. Budowa drogi ekspresyjnej S1 od węzła "Kosztowy II" w Mysłowicach do węzła "Suchy Potok" w Bielsku-Białej.				
<b>Tytuł mapy</b> Propozycje rozwiązań minimalizujących oddziaływanie przedsięwzięcia - wariant E.				
<b>Nr umowy</b> 1/S-12/2014	<b>Skala</b> 1:2 000	<b>Data</b> Luty 2015	<b>Branża</b> Środowisko	<b>Nr rys.</b> 05.WE.01



**Inwestor**  
 Generalna Dyrekcja Dróg Krajowych i Autostrad  
 40-017 Katowice ul. Mysłowska 5

**Nazwa i adres jednostki projektowej**  
 KV Projekty Inżynijne i Architektoniczne Sp. z o.o.  
 ul. Nowogrodzka 21, 00-515 Warszawa  
 tel. +48 22 821 97 10, fax. +48 22 628 30 28  
 e-mail: info@kvconsultores.pl

**KV**  
 KV Consultores de Ingeniería, proyectos y obras, S.L.  
 c/ Claudio Coello 52 - 1 planta 28001 Madrid  
 e-mail: info@kvconsultores.es

**Wykonawca**  
  
 FPP Enviro Sp. z o.o.  
 ul. Włoczańska 50, 00-679 Warszawa  
 tel. +48 22 623 03 03, fax. +48 22 398 72 76  
 e-mail: fpp@ppenviro.pl

**Nazwa opracowania**  
 Raport o oddziaływaniu przedsięwzięcia na środowisko.  
 Budowa drogi ekspresowej S1 od węzła "Kosztowy II" w Mysłowicach do węzła "Suchy Potok" w Bielsku-Białej.

**Tytuł mapy**  
 Propozycje rozwiązań minimalizujących oddziaływanie przedsięwzięcia - wariant E.

Nr umowy	Skala	Data	Branża	Nr rys.
1/S-12/2014	1:2 000	Luty 2015	Środowisko	05.WE.02

0 25 50 100 m



**Investor**  
 Generalna Dyrekcja Dróg Krajowych i Autostrad  
 40-017 Katowice ul. Mysłowska 5  
 GDKKA

**Nazwa i adres jednostki projektowej**  
 KV Projekty Inżynierijne i Architektoniczne Sp. z o.o.  
 ul. Nowogrodzka 21, 00-515 Warszawa  
 tel. +48 22 821 97 10, fax. +48 22 628 30 28  
 e-mail: info@kvconsultores.pl

**Wykonawca**  
 FPP Enviro Sp. z o.o.  
 ul. Wilcza 50/52, 00-679 Warszawa  
 tel. +48 22 623 03 03, fax. +48 22 398 72 76  
 e-mail: info@ppenviro.pl

**Nazwa opracowania**  
 Raport o oddziaływaniu przedsięwzięcia na środowisko.  
 Budowa drogi ekspresowej S1 od węzła „Kosztowy II” w Mysłowicach do węzła „Suchy Potok” w Bielsku-Białej.

**Tytuł mapy**  
 Propozycje rozwiązań minimalizujących oddziaływanie przedsięwzięcia - wariant E.

Nr umowy	Skala	Data	Branża	Nr rys.
1/S-1/2014	1:2 000	Luty 2015	Środowisko	05.WE.03

0 25 50 100 m



**Investor**  
 Generalna Dyrekcja Dróg Krajowych i Autostrad  
 40-017 Katowice ul. Mysłowska 5

**Nazwa i adres jednostki projektowej**  
 KV Projekty Inżynierijne i Architektoniczne Sp. z o.o.  
 ul. Nowogrodzka 21, 00-515 Warszawa  
 tel. +48 22 821 97 10, fax. +48 22 628 30 28  
 e-mail: info@kvconsultores.pl

**KV**  
 KV Consultores de Ingeniería, proyectos y obras, S.L.  
 c/ Claudio Coello 52 - 1 planta 28001 Madrid  
 e-mail: info@kvconsultores.es

**Wykonawca**  
  
 FPP Enviro Sp. z o.o.  
 ul. Włoczańska 50, 00-679 Warszawa  
 tel. +48 22 623 03 03, fax. +48 22 398 72 76  
 e-mail: fpp@ppenviro.pl

**Nazwa opracowania**  
 Raport o oddziaływaniu przedsięwzięcia na środowisko.  
 Budowa drogi ekspresowej S1 od węzła „Kosztowy II” w Mysłowicach do węzła „Suchy Potok” w Bielsku-Białej.

**Tytuł mapy**  
 Propozycje rozwiązań minimalizujących oddziaływanie przedsięwzięcia - wariant E.

Nr umowy	Skala	Data	Branża	Nr rys.
1/S-12/2014	1:2 000	Luty 2015	Środowisko	05.WE.04

0 25 50 100 m

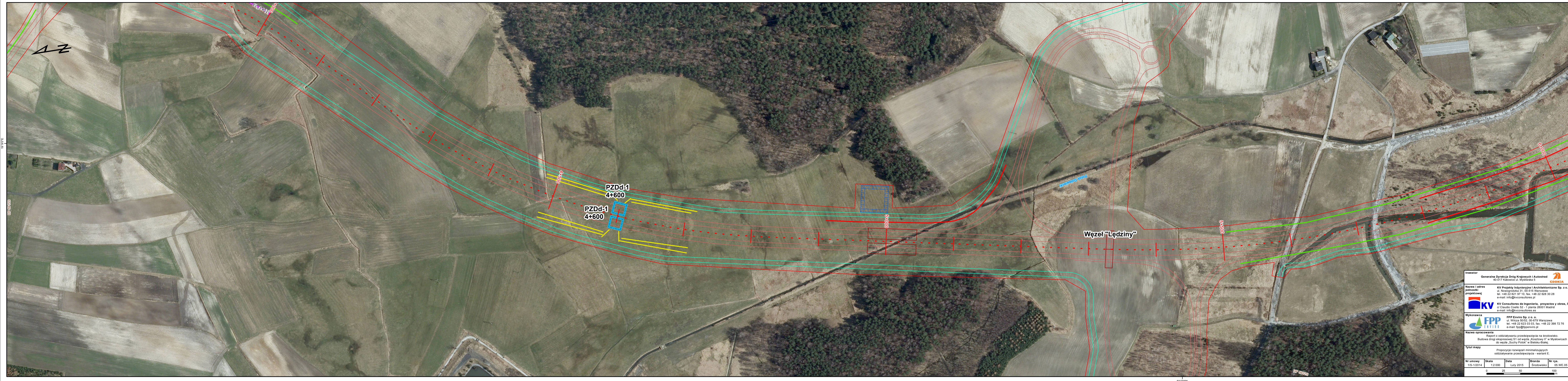

<b>Inwestor</b> Generałna Dyrekcja Dróg Krajowych i Autostrad 40-017 Katowice ul. Mysłowska 5				
<b>Nazwa i adres jednostki projektowej</b> KV Projekty Inżynieryjne i Architektoniczne Sp. z o.o. ul. Nowogrodzka 21, 00-515 Warszawa tel. +48 22 821 97 10, fax. +48 22 628 30 28 e-mail: info@kvconsultores.pl				
<b>Wykonawca</b> KV Consultores de Ingeniería, proyectos y obras, S.L. c/ Claudio Coello 52 - 1 planta 28001 Madrid e-mail: info@kvconsultores.es				
<b>Nazwa opracowania</b> Raport o oddziaływaniu przedsięwzięcia na środowisko. Budowa drogi ekspresowej S1 od węzła „Kosztowy II” w Mysłowicach do węzła „Suchy Potok” w Bielsku-Białej.				
<b>Tytuł mapy</b> Propozycje rozwiązań minimalizujących oddziaływanie przedsięwzięcia - wariant E.				
<b>Nr umowy</b> 1/S-1/2014	<b>Skala</b> 1:2 000	<b>Data</b> Luty 2015	<b>Branża</b> Środowisko	<b>Nr rys.</b> 05.WE.05



<b>Investor</b> Generalna Dyrekcja Dróg Krajowych i Autostrad 40-017 Katowice ul. Mysłowska 5 				
<b>Nazwa i adres jednostki projektowej</b>		KV Projekty Inżynieryjne i Architektoniczne Sp. z o.o. ul. Nowogrodzka 21, 00-515 Warszawa tel. +48 22 821 97 10, fax. +48 22 628 30 28 e-mail: info@kvconsultores.pl		
		KV Consultores de Ingeniería, proyectos y obras, S.L. c/ Claudio Coello 52 - 1 planta 28001 Madrid e-mail: info@kvconsultores.es		
<b>Wykonawca</b>		FPP Enviro Sp. z o.o. ul. Wilcza 50/52, 00-679 Warszawa tel. +48 22 623 03 03, fax. +48 22 398 72 76 e-mail: fpp@ppenviro.pl		
		FPP Enviro Sp. z o.o.		
<b>Nazwa opracowania</b> Raport o oddziaływaniu przedsięwzięcia na środowisko. Budowa drogi ekspresowej S1 od węzła „Kosztowy II” w Mysłowicach do węzła „Suchy Potok” w Bielsku-Białej.				
<b>Tytuł mapy</b> Propozycje rozwiązań minimalizujących oddziaływanie przedsięwzięcia - wariant E.				
<b>Nr umowy</b> 1/S-1/2014	<b>Skala</b> 1:2 000	<b>Data</b> Luty 2015	<b>Branża</b> Środowisko	<b>Nr rys.</b> 05.WE.06
				



<b>Investor</b> Generalna Dyrekcja Dróg Krajowych i Autostrad 40-017 Katowice ul. Mysłowska 5 				
<b>Nazwa i adres jednostki projektowej</b> KV Projekty Inżynieryjne i Architektoniczne Sp. z o.o. ul. Nowogrodzka 21, 00-515 Warszawa tel. +48 22 821 97 10, fax. +48 22 628 30 28 e-mail: info@kvconsultores.pl				
 <b>KV Consultores de Ingeniería, proyectos y obras, S.L.</b> c/ Claudio Coello 52 - 1 planta 28001 Madrid e-mail: info@kvconsultores.es				
<b>Wykonawca</b> FPP Enviro Sp. z o.o. ul. Wilcza 50/52, 00-679 Warszawa tel. +48 22 623 03 03, fax. +48 22 398 72 76 e-mail: fpp@ppenviro.pl				
<b>Nazwa opracowania</b> Raport o oddziaływaniu przedsięwzięcia na środowisko. Budowa drogi ekspresowej S1 od węzła „Kosztowy II” w Mysłowicach do węzła „Suchy Potok” w Bielsku-Białej.				
<b>Tytuł mapy</b> Propozycje rozwiązań minimalizujących oddziaływanie przedsięwzięcia - wariant E.				
<b>Nr umowy</b>	<b>Skala</b>	<b>Data</b>	<b>Branża</b>	<b>Nr rys.</b>
1/S-12/2014	1:2 000	Luty 2015	Środowisko	05.WE.07
				

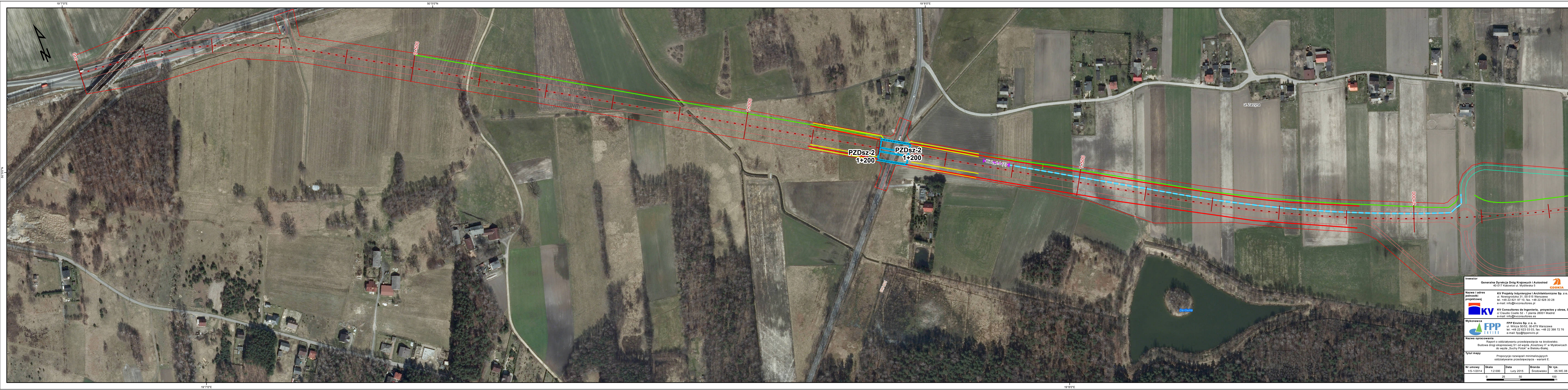

<b>Inwestor</b> Generalna Dyrekcja Dróg Krajowych i Autostrad 40-017 Katowice ul. Mysłowska 5 				
<b>Nazwa i adres jednostki projektowej</b>		KV Projekty Inżynieryjne i Architektoniczne Sp. z o.o. ul. Nowogrodzka 21, 00-515 Warszawa tel. +48 22 821 97 10, fax. +48 22 628 30 28 e-mail: info@kvconsultores.pl		
		KV Consultores de Ingeniería, proyectos y obras, S.L. c/ Claudio Coello 52 - 1 planta 28001 Madrid e-mail: info@kvconsultores.es		
<b>Wykonawca</b> FPP Enviro Sp. z o.o. ul. Wilcza 50/52, 00-679 Warszawa tel. +48 22 623 03 03, fax. +48 22 398 72 76 e-mail: fpp@ppenviro.pl				
<b>Nazwa opracowania</b> Raport o oddziaływaniu przedsięwzięcia na środowisko. Budowa drogi ekspresowej S1 od węzła „Kosztowy II” w Mysłowicach do węzła „Suchy Potok” w Biesku-Białej.				
<b>Tytuł mapy</b> Propozycje rozwiązań minimalizujących oddziaływanie przedsięwzięcia - wariant E.				
<b>Nr umowy</b> 1/S-12/2014	<b>Skala</b> 1:2 000	<b>Data</b> Luty 2015	<b>Branża</b> Środowisko	<b>Nr rys.</b> 05.WE.08







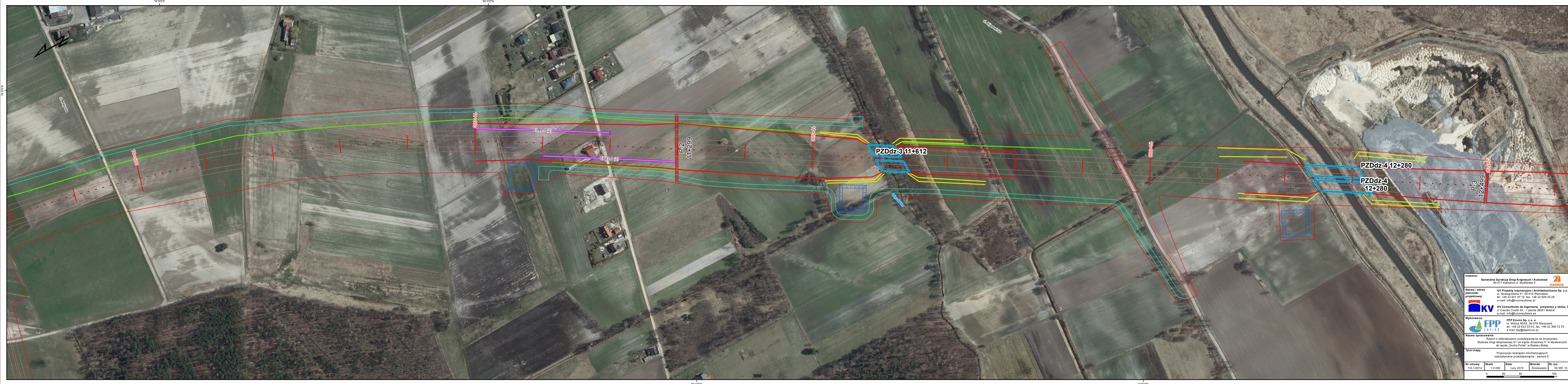

<b>Investor</b> Generalna Dyrekcja Dróg Krajowych i Autostrad 40-017 Katowice ul. Mysłowska 5 				
<b>Nazwa i adres jednostki projektowej</b>		KV Projekty Inżynieryjne i Architektoniczne Sp. z o.o. ul. Nowogrodzka 21, 00-515 Warszawa tel. +48 22 821 97 10, fax. +48 22 628 30 28 e-mail: info@kvconsultores.pl		
		KV Consultores de Ingeniería, proyectos y obras, S.L. c/ Claudio Coello 52 - 1 planta 28001 Madrid e-mail: info@kvconsultores.es		
<b>Wykonawca</b>		FPP Enviro Sp. z o.o. ul. Wilcza 50/52, 00-679 Warszawa tel. +48 22 623 03 03, fax. +48 22 398 72 76 e-mail: fpp@ppenviro.pl		
		FPP Enviro Sp. z o.o. ul. Wilcza 50/52, 00-679 Warszawa tel. +48 22 623 03 03, fax. +48 22 398 72 76 e-mail: fpp@ppenviro.pl		
<b>Nazwa opracowania</b> Raport o oddziaływaniu przedsięwzięcia na środowisko. Budowa drogi ekspresowej S1 od węzła „Kosztowy II” w Mysłowicach do węzła „Suchy Potok” w Bielsku-Białej.				
<b>Tytuł mapy</b> Propozycje rozwiązań minimalizujących oddziaływanie przedsięwzięcia - wariant E.				
<b>Nr umowy</b> 1/S-12/2014	<b>Skala</b> 1:2 000	<b>Data</b> Luty 2015	<b>Branża</b> Środowisko	<b>Nr rys.</b> 05.WE.09

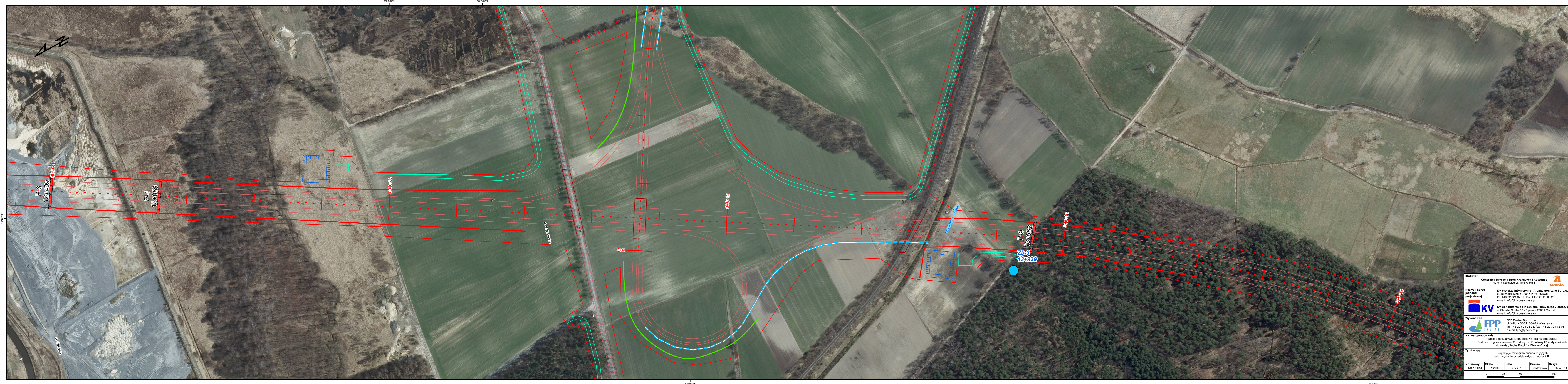

<b>Inwestor</b> Generalna Dyrekcja Dróg Krajowych i Autostrad 40-017 Katowice ul. Mysłowska 5 				
<b>Nazwa i adres jednostki projektowej</b> KV Projekty Inżynieryjne i Architektoniczne Sp. z o.o. ul. Nowogrodzka 21, 00-515 Warszawa tel. +48 22 821 97 10, fax. +48 22 628 30 28 e-mail: info@kvconsultores.pl				
<b>KV</b> KV Consultores de Ingeniería, proyectos y obras, S.L. c/ Claudio Coello 52 - 1 planta 28001 Madrid e-mail: info@kvconsultores.es				
<b>Wykonawca</b> <b>FPP</b> Enviro Sp. z o.o. ul. Wilcza 50, 00-679 Warszawa tel. +48 22 623 03 03, fax. +48 22 398 72 76 e-mail: fpp@ppenviro.pl				
<b>Nazwa opracowania</b> Raport o oddziaływaniu przedsięwzięcia na środowisko. Budowa drogi ekspresowej S1 od węzła „Kosztowy II” w Mysłowicach do węzła „Suchy Potok” w Bielsku-Białej.				
<b>Tytuł mapy</b> Propozycje rozwiązań minimalizujących oddziaływanie przedsięwzięcia - wariant E.				
<b>Nr umowy</b>	<b>Skala</b>	<b>Data</b>	<b>Branża</b>	<b>Nr rys.</b>
1/S-12/2014	1:2 000	Luty 2015	Środowisko	05.WE.10



<b>Inwestor</b> Generalna Dyrekcja Dróg Krajowych i Autostrad 40-017 Katowice ul. Mysłowska 5 				
<b>Nazwa i adres jednostki projektowej</b> KV Projekty Inżynieryjne i Architektoniczne Sp. z o.o. ul. Nowogrodzka 21, 00-515 Warszawa tel. +48 22 821 97 10, fax. +48 22 628 30 28 e-mail: info@kvconsultores.pl				
 <b>KV</b> KV Consultores de Ingeniería, proyectos y obras, S.L. c/ Claudio Coello 52 - 1 planta 28001 Madrid e-mail: info@kvconsultores.es				
<b>Wykonawca</b>  <b>FPP</b> FPP Enviro Sp. z o.o. ul. Włoczańska 50, 00-679 Warszawa tel. +48 22 623 03 03, fax. +48 22 398 72 76 e-mail: fpp@ppenviro.pl				
<b>Nazwa opracowania</b> Raport o oddziaływaniu przedsięwzięcia na środowisko. Budowa drogi ekspresyjnej S1 od węzła „Kosztowy II” w Mysłowicach do węzła „Suchy Potok” w Bielsku-Białej.				
<b>Tytuł mapy</b> Propozycje rozwiązań minimalizujących oddziaływanie przedsięwzięcia - wariant E.				
<b>Nr umowy</b> 1/S-1/2014	<b>Skala</b> 1:2 000	<b>Data</b> Luty 2015	<b>Branża</b> Środowisko	<b>Nr rys.</b> 05.WE.11
				









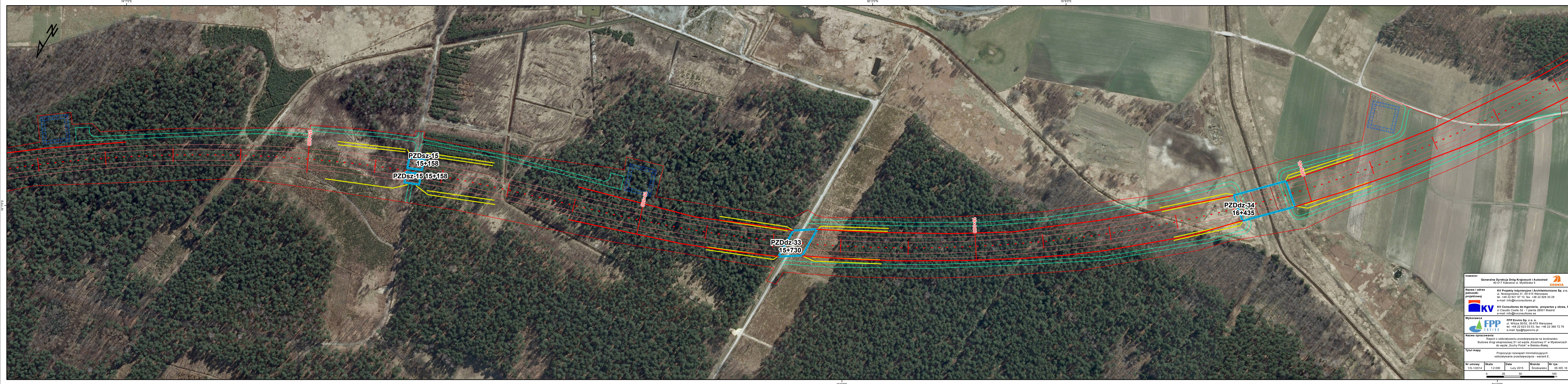

**Investor**  
 Generalna Dyrekcja Dróg Krajowych i Autostrad  
 40-017 Katowice ul. Mysłowska 5

**Nazwa i adres jednostki projektowej**  
 KV Projekty Inżynieryjne i Architektoniczne Sp. z o.o.  
 ul. Nowogrodzka 21, 00-515 Warszawa  
 tel. +48 22 821 97 10, fax. +48 22 628 30 28  
 e-mail: info@kvconsultores.pl

**KV**  
 KV Consultores de Ingeniería, proyectos y obras, S.L.  
 c/ Claudio Coello 52 - 1 planta 28001 Madrid  
 e-mail: info@kvconsultores.es

**Wykonawca**  
  
 FPP Enviro Sp. z o.o.  
 ul. Wilcza 50/52, 00-679 Warszawa  
 tel. +48 22 623 03 03, fax. +48 22 398 72 76  
 e-mail: fpp@ppenviro.pl

**Nazwa opracowania**  
 Raport o oddziaływaniu przedsięwzięcia na środowisko.  
 Budowa drogi ekspresyjnej S1 od węzła „Kosztowy II” w Mysłowicach do węzła „Suchy Potok” w Bielsku-Białej.

**Tytuł mapy**  
 Propozycje rozwiązań minimalizujących oddziaływanie przedsięwzięcia - wariant E.

Nr umowy	Skala	Data	Branża	Nr rys.
1/S-1/2014	1:2 000	Luty 2015	Środowisko	05.WE.16

0 25 50 100 m



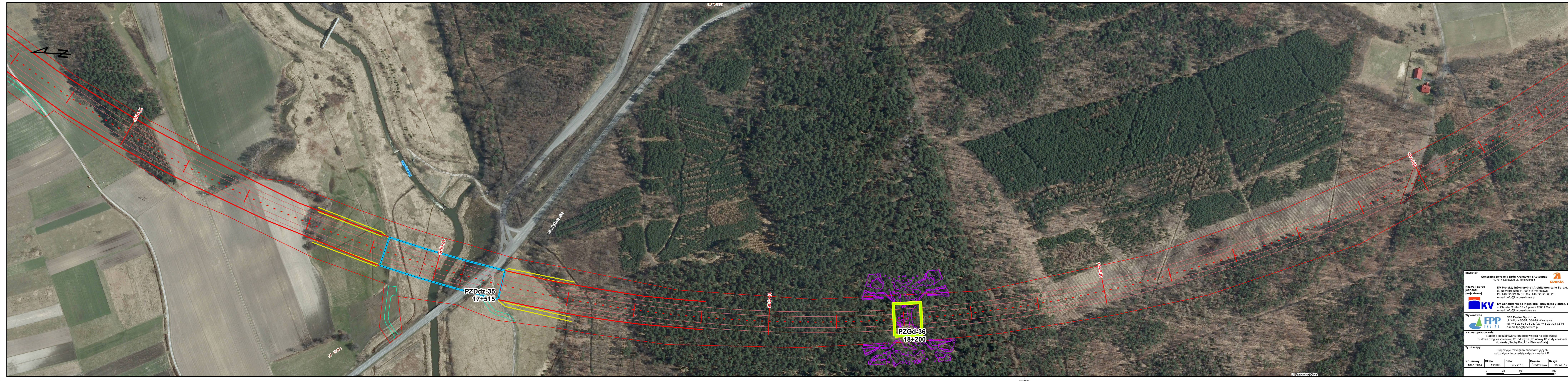

**Inwestor**  
 Generalna Dyrekcja Dróg Krajowych i Autostrad  
 40-017 Katowice ul. Mysłowska 5

**Nazwa i adres jednostki projektowej**  
 KV Projekty Inżynieryjne i Architektoniczne Sp. z o.o.  
 ul. Nowogrodzka 21, 00-515 Warszawa  
 tel. +48 22 821 97 10, fax. +48 22 628 30 28  
 e-mail: info@kvconsultores.pl

**Wykonawca**  
  
 KV Consultores de Ingeniería, proyectos y obras, S.L.  
 c/ Claudio Coello 52 - 1 planta 28001 Madrid  
 e-mail: info@kvconsultores.es

**Nazwa opracowania**  
  
 FPP Enviro Sp. z o.o.  
 ul. Wilcza 50/52, 00-679 Warszawa  
 tel. +48 22 623 03 03, fax. +48 22 398 72 76  
 e-mail: fpp@ppemiro.pl

**Tytuł mapy**  
 Raport o oddziaływaniu przedsięwzięcia na środowisko.  
 Budowa drogi ekspresowej S1 od węża „Kosztowy II” w Mysłowicach do węża „Suchy Potok” w Bielsku-Białej.  
 Propozycje rozwiązań minimalizujących oddziaływanie przedsięwzięcia - wariant E.

Nr umowy	Skala	Data	Branża	Nr rys.
1/S-1/2014	1:2 000	Luty 2015	Środowisko	05.WE.17

0 25 50 100 m



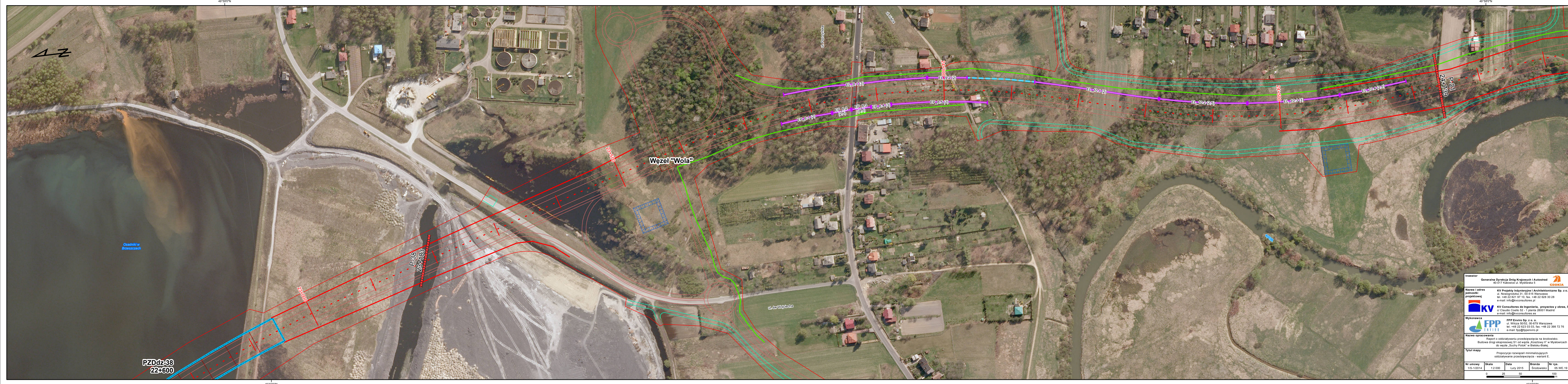

<b>Investor</b> Generalna Dyrekcja Dróg Krajowych i Autostrad 40-017 Katowice ul. Mysłowska 5 				
<b>Nazwa i adres jednostki projektowej</b> KV Projekty Inżynieryjne i Architektoniczne Sp. z o.o. ul. Nowogrodzka 21, 00-515 Warszawa tel. +48 22 821 97 10, fax. +48 22 628 30 28 e-mail: info@kvconsultores.pl				
 <b>KV</b> KV Consultores de Ingeniería, proyectos y obras, S.L. c/ Claudio Coello 52 - 1 planta 28001 Madrid e-mail: info@kvconsultores.es				
<b>Wykonawca</b>  <b>FPP</b> FPP Enviro Sp. z o.o. ul. Włoczańska 50, 00-679 Warszawa tel. +48 22 623 03 03, fax. +48 22 398 72 76 e-mail: fpp@ppenviro.pl				
<b>Nazwa opracowania</b> Raport o oddziaływaniu przedsięwzięcia na środowisko. Budowa drogi ekspresowej S1 od węzła „Kosztowy II” w Mysłowicach do węzła „Suchy Potok” w Białsku-Białej.				
<b>Tytuł mapy</b> Propozycje rozwiązań minimalizujących oddziaływanie przedsięwzięcia - wariant E.				
<b>Nr umowy</b>	<b>Skala</b>	<b>Data</b>	<b>Branża</b>	<b>Nr rys.</b>
1/S-12/2014	1:2 000	Luty 2015	Środowisko	05.WE.16
				



PZDdz-38  
22+600

Węzeł "Wola"

P-38  
23+183

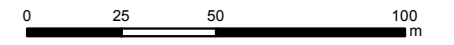
Inwestor				
Generalna Dyrekcja Dróg Krajowych i Autostrad 40-017 Katowice ul. Mysłowska 5				
				
Nazwa i adres jednostki projektowej				
KV Projekty Inżynierijne i Architektoniczne Sp. z o.o. ul. Nowogrodzka 21, 00-515 Warszawa tel. +48 22 821 97 10, fax. +48 22 628 30 28 e-mail: info@kvconsultores.pl				
				
KV Consultores de Ingeniería, proyectos y obras, S.L. c/ Claudio Coello 52 - 1 planta 28001 Madrid e-mail: info@kvconsultores.es				
Wykonawca				
FPP Enviro Sp. z o.o. ul. Włoczańska 50/52, 00-679 Warszawa tel. +48 22 623 03 03, fax. +48 22 398 72 76 e-mail: fpp@ppenviro.pl				
				
Nazwa opracowania				
Raport o oddziaływaniu przedsięwzięcia na środowisko. Budowa drogi ekspresowej S1 od węzła "Kosztowy II" w Mysłowicach do węzła "Suchy Potok" w Bielsku-Białej.				
Tytuł mapy				
Propozycje rozwiązań minimalizujących oddziaływanie przedsięwzięcia - wariant E.				
Nr umowy	Skala	Data	Branża	Nr rys.
1/S-1/2014	1:2 000	Luty 2015	Środowisko	05.WE.19
				

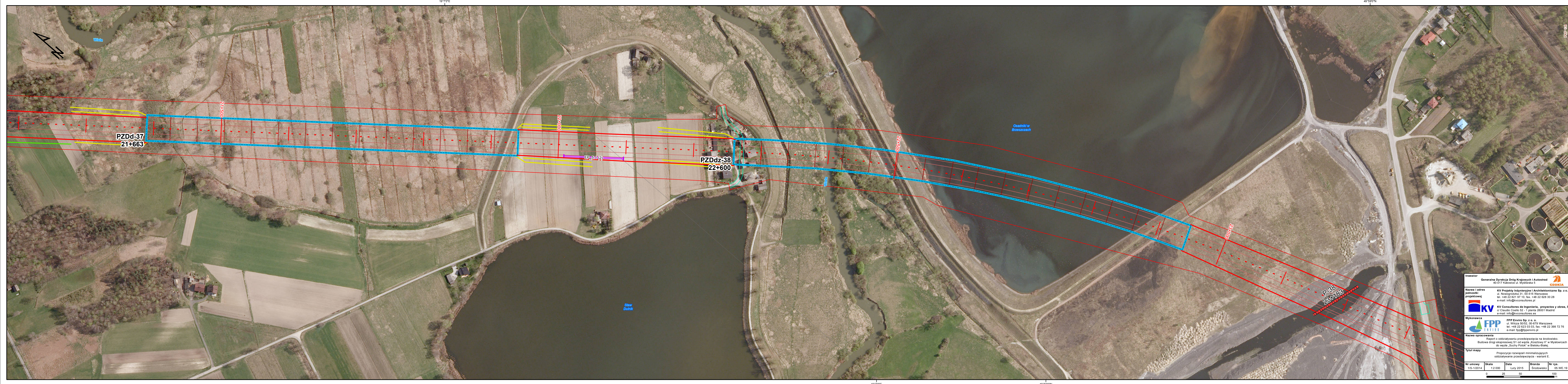

<b>Inwestor</b> Generalna Dyrekcja Dróg Krajowych i Autostrad 40-017 Katowice ul. Mysłowska 5				
<b>Nazwa i adres jednostki projektowej</b> KV Projekty Inżynieryjne i Architektoniczne Sp. z o.o. ul. Nowogrodzka 21, 00-515 Warszawa tel. +48 22 821 97 10, fax. +48 22 628 30 28 e-mail: info@kvconsultores.pl				
<b>Wykonawca</b> FPP Enviro Sp. z o.o. ul. Włcza 50/52, 00-679 Warszawa tel. +48 22 623 03 03, fax. +48 22 398 72 76 e-mail: fpp@ppemiro.pl				
<b>Nazwa opracowania</b> Raport o oddziaływaniu przedsięwzięcia na środowisko. Budowa drogi ekspresyjnej S1 od węzła „Kosztowy II” w Mysłowicach do węzła „Suchy Potok” w Bielsku-Białej.				
<b>Tytuł mapy</b> Propozycje rozwiązań minimalizujących oddziaływanie przedsięwzięcia - wariant E.				
<b>Nr umowy</b> 1/S-12/2014	<b>Skala</b> 1:2 000	<b>Data</b> Luty 2015	<b>Branża</b> Środowisko	<b>Nr rys.</b> 05.WE.19





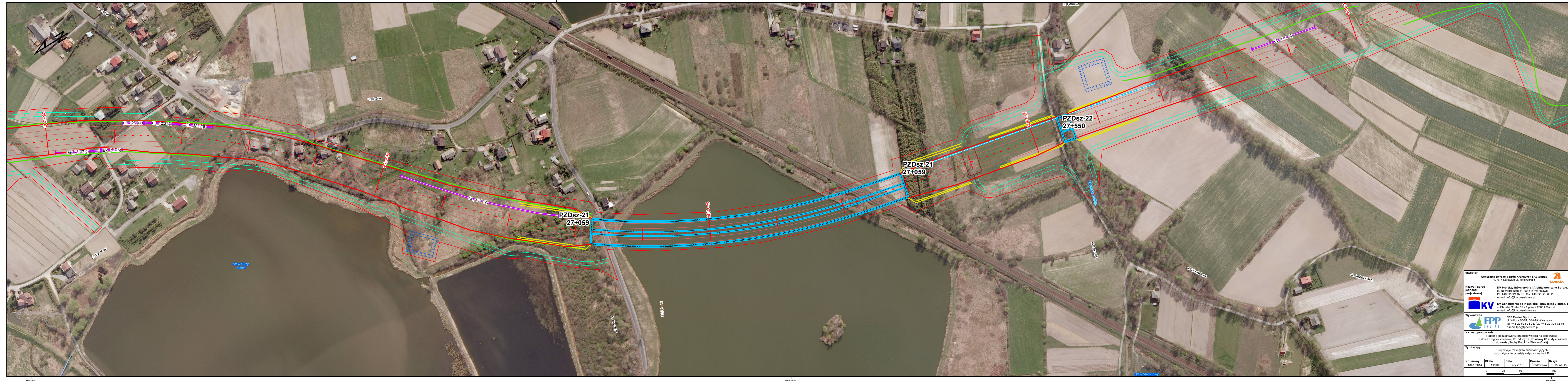

<b>Investor</b> Generalna Dyrekcja Dróg Krajowych i Autostrad 40-017 Katowice ul. Mysłowska 5				
<b>Nazwa i adres jednostki projektowej</b> KV Projekty Inżynieryjne i Architektoniczne Sp. z o.o. ul. Nowogrodzka 21, 00-515 Warszawa tel. +48 22 821 97 10, fax. +48 22 628 30 28 e-mail: info@kvconsultores.pl				
<b>Wykonawca</b> FPP Enviro Sp. z o.o. ul. Wilcza 50/52, 00-679 Warszawa tel. +48 22 623 03 03, fax. +48 22 398 72 76 e-mail: fpp@ppemiro.pl				
<b>Nazwa opracowania</b> Raport o oddziaływaniu przedsięwzięcia na środowisko. Budowa drogi ekspresowej S1 od węzła „Kosztowy II” w Mysłowicach do węzła „Suchy Potok” w Bielsku-Białej.				
<b>Tytuł mapy</b> Propozycje rozwiązań minimalizujących oddziaływanie przedsięwzięcia - wariant E.				
<b>Nr umowy</b> 1/S-1/2014	<b>Skala</b> 1:2 000	<b>Data</b> Luty 2015	<b>Branża</b> Środowisko	<b>Nr rys.</b> 05.WE.22



<b>Investor</b> Generalna Dyrekcja Dróg Krajowych i Autostrad 40-017 Katowice ul. Mysłowska 5 				
<b>Nazwa i adres jednostki projektowej</b> KV Projekty Inżynieryjne i Architektoniczne Sp. z o.o. ul. Nowogrodzka 21, 00-515 Warszawa tel. +48 22 821 97 10, fax. +48 22 628 30 28 e-mail: info@kvconsultores.pl				
 <b>KV Consultores de Ingeniería, proyectos y obras, S.L.</b> c/ Claudio Coello 52 - 1 planta 28001 Madrid e-mail: info@kvconsultores.es				
<b>Wykonawca</b>  <b>FPP Enviro Sp. z o.o.</b> ul. Wilcza 50/52, 00-679 Warszawa tel. +48 22 623 03 03, fax. +48 22 398 72 76 e-mail: fpp@ppenviro.pl				
<b>Nazwa opracowania</b> Raport o oddziaływaniu przedsięwzięcia na środowisko. Budowa drogi ekspresowej S1 od węzła „Kosztowy II” w Mysłowicach do węzła „Suchy Potok” w Bielsku-Białej.				
<b>Tytuł mapy</b> Propozycje rozwiązań minimalizujących oddziaływanie przedsięwzięcia - wariant E.				
<b>Nr umowy</b> 1/8-1/2014	<b>Skala</b> 1:2 000	<b>Data</b> Luty 2015	<b>Branża</b> Środowisko	<b>Nr rys.</b> 05.WE.23
				





<b>Inwestor</b> Generalna Dyrekcja Dróg Krajowych i Autostrad 40-017 Katowice ul. Mysłowska 5 				
<b>Nazwa i adres jednostki projektowej</b> KV Projekty Inżynierijne i Architektoniczne Sp. z o.o. ul. Nowogrodzka 21, 00-515 Warszawa tel. +48 22 821 97 10, fax. +48 22 628 30 28 e-mail: info@kvconsultores.pl				
 <b>KV</b> KV Consultores de Ingeniería, proyectos y obras, S.L. c/ Claudio Coello 52 - 1 planta 28001 Madrid e-mail: info@kvconsultores.es				
<b>Wykonawca</b>  <b>FPP</b> Ewiro Sp. z o.o. ul. Włoczańska 52, 00-679 Warszawa tel. +48 22 623 03 03, fax. +48 22 398 72 76 e-mail: fpp@fppewiro.pl				
<b>Nazwa opracowania</b> Raport o oddziaływaniu przedsięwzięcia na środowisko. Budowa drogi ekspresowej S1 od węzła „Kosztowy II” w Mysłowicach do węzła „Suchy Potok” w Białsku-Białej.				
<b>Tytuł mapy</b> Propozycje rozwiązań minimalizujących oddziaływanie przedsięwzięcia - wariant E.				
<b>Nr umowy</b> 1/S-12/2014	<b>Skala</b> 1:2 000	<b>Data</b> Luty 2015	<b>Branża</b> Środowisko	<b>Nr rys.</b> 05.WE.24
				

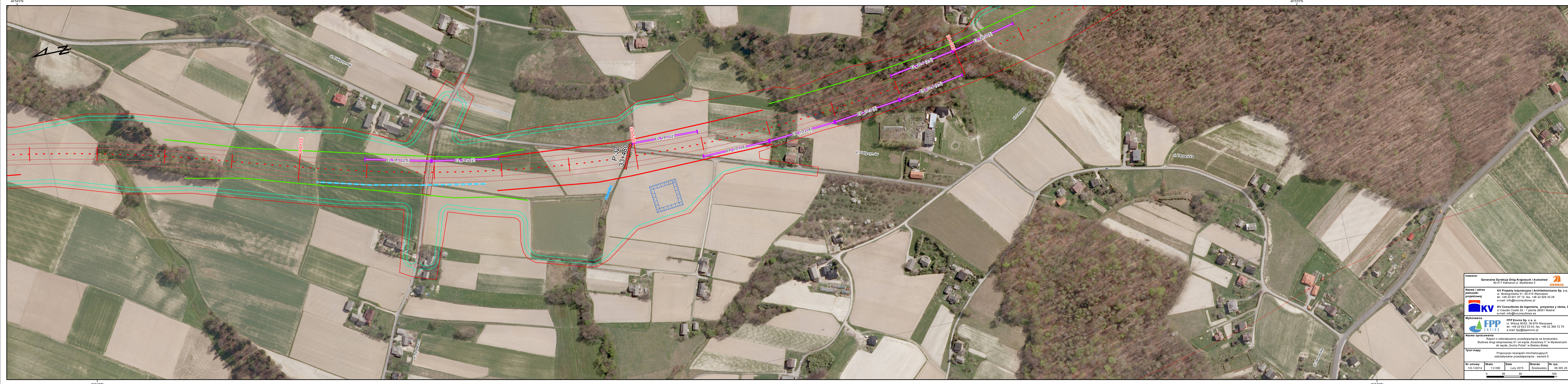

<b>Inwestor</b> Generalna Dyrekcja Dróg Krajowych i Autostrad 40-017 Katowice ul. Mysłowska 5 				
<b>Nazwa i adres jednostki projektowej</b>		KV Projekty Inżynierijne i Architektoniczne Sp. z o.o. ul. Nowogrodzka 21, 00-515 Warszawa tel. +48 22 821 97 10, fax. +48 22 628 30 28 e-mail: info@kvconsultores.pl		
		KV Consultores de Ingeniería, proyectos y obras, S.L. c/ Claudio Coello 52 - 1 planta 28001 Madrid e-mail: info@kvconsultores.es		
<b>Wykonawca</b> FPP Enviro Sp. z o.o. ul. Włoczańska 50, 00-679 Warszawa tel. +48 22 623 03 03, fax. +48 22 398 72 76 e-mail: fpp@ppenviro.pl				
		FPP Enviro Sp. z o.o. ul. Włoczańska 50, 00-679 Warszawa tel. +48 22 623 03 03, fax. +48 22 398 72 76 e-mail: fpp@ppenviro.pl		
<b>Nazwa opracowania</b> Raport o oddziaływaniu przedsięwzięcia na środowisko. Budowa drogi ekspresowej S1 od węzła „Kosztowy II” w Mysłowicach do węzła „Suchy Potok” w Bielsku-Białej.				
<b>Tytuł mapy</b> Propozycje rozwiązań minimalizujących oddziaływanie przedsięwzięcia - wariant E.				
<b>Nr umowy</b> 1/S-12/2014	<b>Skala</b> 1:2 000	<b>Data</b> Luty 2015	<b>Branża</b> Środowisko	<b>Nr rys.</b> 05.WE.25

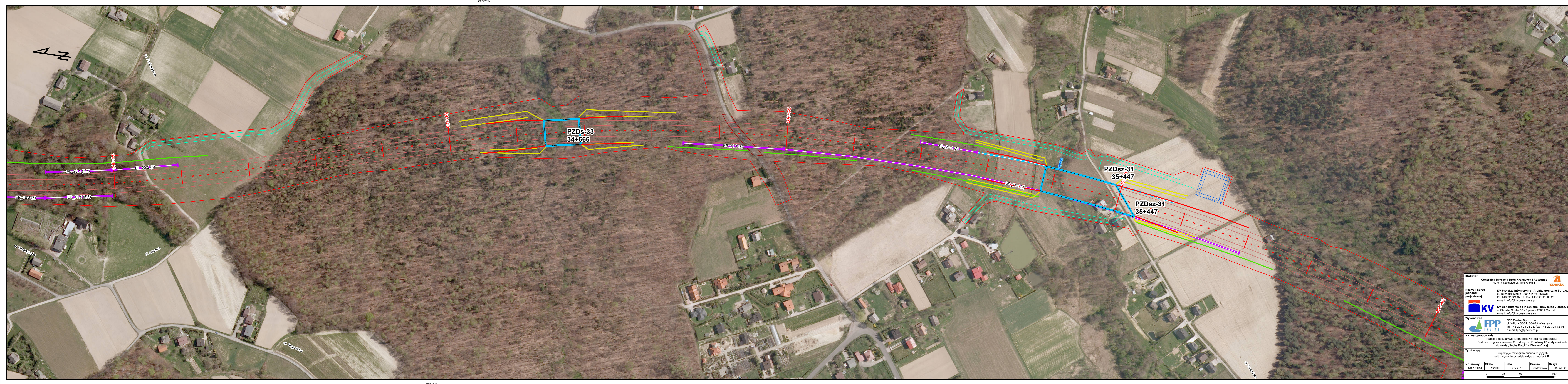

**Investor**  
 Generalna Dyrekcja Dróg Krajowych i Autostrad  
 40-017 Katowice ul. Mysłowska 5  
 GDKKA

**Nazwa i adres jednostki projektowej**  
 KV Projekty Inżynieryjne i Architektoniczne Sp. z o.o.  
 ul. Nowogrodzka 21, 00-515 Warszawa  
 tel. +48 22 821 97 10, fax. +48 22 626 30 28  
 e-mail: info@kvconsultores.pl

**KV**  
 KV Consultores de Ingeniería, proyectos y obras, S.L.  
 c/ Claudio Coello 52 - 1 planta 28001 Madrid  
 e-mail: info@kvconsultores.es

**Wykonawca**  
 FPP Enviro Sp. z o.o.  
 ul. Włcza 50/52, 05-879 Warszawa  
 tel. +48 22 623 03 03, fax. +48 22 398 72 76  
 e-mail: fpp@ppenviro.pl

**Nazwa opracowania**  
 Raport o oddziaływaniu przedsięwzięcia na środowisko.  
 Budowa drogi ekspresowej S1 od węzła „Kosztowy II” w Mysłowicach do węzła „Suchy Potok” w Bielsku-Białej.

**Tytuł mapy**  
 Propozycje rozwiązań minimalizujących oddziaływanie przedsięwzięcia - wariant E.

Nr umowy	Skala	Data	Branża	Nr rys.
1/S-12/2014	1:2 000	Luty 2015	Środowisko	05.WE.26

0 25 50 100 m



<b>Investor</b> Generalna Dyrekcja Dróg Krajowych i Autostrad 40-017 Katowice ul. Mysłowska 5 				
<b>Nazwa i adres jednostki projektowej</b> KV Projekty Inżynieryjne i Architektoniczne Sp. z o.o. ul. Nowogrodzka 21, 00-515 Warszawa tel. +48 22 821 97 10, fax. +48 22 628 30 28 e-mail: info@kvconsultores.pl				
<b>KV</b> KV Consultores de Ingeniería, proyectos y obras, S.L. c/ Claudio Coello 52 - 1 planta 28001 Madrid e-mail: info@kvconsultores.es				
<b>Wykonawca</b> FPP Enviro Sp. z o.o. ul. Wilcza 50, 00-679 Warszawa tel. +48 22 623 03 03, fax. +48 22 398 72 76 e-mail: fpp@ppenviro.pl				
<b>Nazwa opracowania</b> Raport o oddziaływaniu przedsięwzięcia na środowisko. Budowa drogi ekspresowej S1 od węzła „Kosztowy II” w Mysłowicach do węzła „Suchy Potok” w Bielsku-Białej.				
<b>Tytuł mapy</b> Propozycje rozwiązań minimalizujących oddziaływanie przedsięwzięcia - wariant E.				
<b>Nr umowy</b> 1/S-12/2014	<b>Skala</b> 1:2 000	<b>Data</b> Luty 2015	<b>Branża</b> Środowisko	<b>Nr rys.</b> 05.WE.27

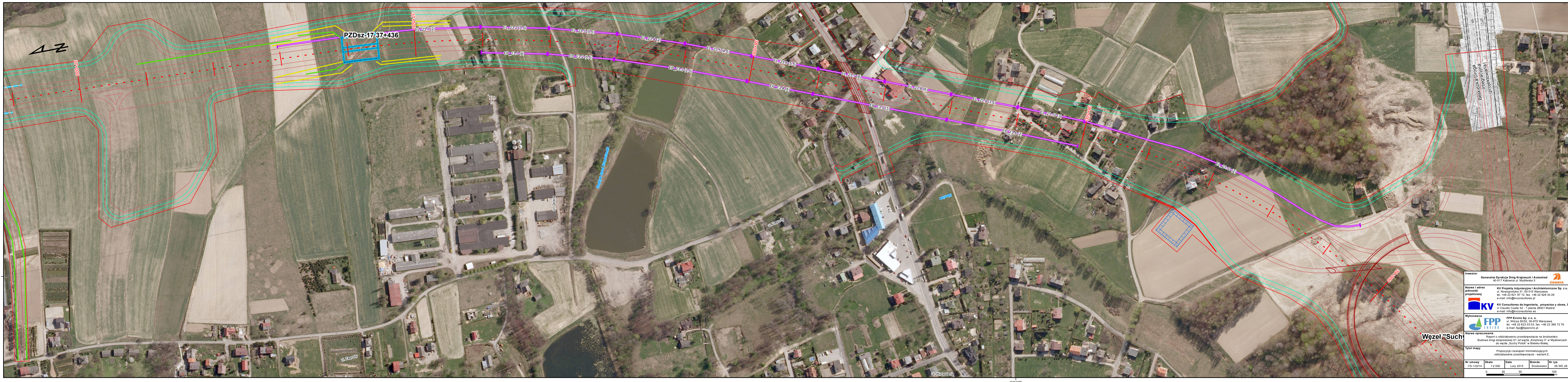

<b>Investor</b> Generalna Dyrekcja Dróg Krajowych i Autostrad 40-017 Katowice ul. Mysłowska 5				
<b>Nazwa i adres jednostki projektowej</b> KV Projekty Inżynieryjne i Architektoniczne Sp. z o.o. ul. Nowogrodzka 21, 00-515 Warszawa tel. +48 22 821 97 10, fax. +48 22 628 30 28 e-mail: info@kvconsultores.pl				
<b>Wykonawca</b> FPP Enviro Sp. z o.o. ul. Wilcza 50/52, 00-679 Warszawa tel. +48 22 623 03 03, fax. +48 22 398 72 76 e-mail: fpp@ppenviro.pl				
<b>Nazwa opracowania</b> Raport o oddziaływaniu przedsięwzięcia na środowisko. Budowa drogi ekspresowej S1 od węzła „Kosztowy II” w Mysłowicach do węzła „Suchy Potok” w Bielsku-Białej.				
<b>Tytuł mapy</b> Propozycje rozwiązań minimalizujących oddziaływanie przedsięwzięcia - wariant E.				
<b>Nr umowy</b> 1/8-1/2014	<b>Skala</b> 1:2 000	<b>Data</b> Luty 2015	<b>Branża</b> Środowisko	<b>Nr rys.</b> 05 WE 28
0 25 50 100 m				

