

## Gestion du badgeage

Consommations >> Badgeage >>

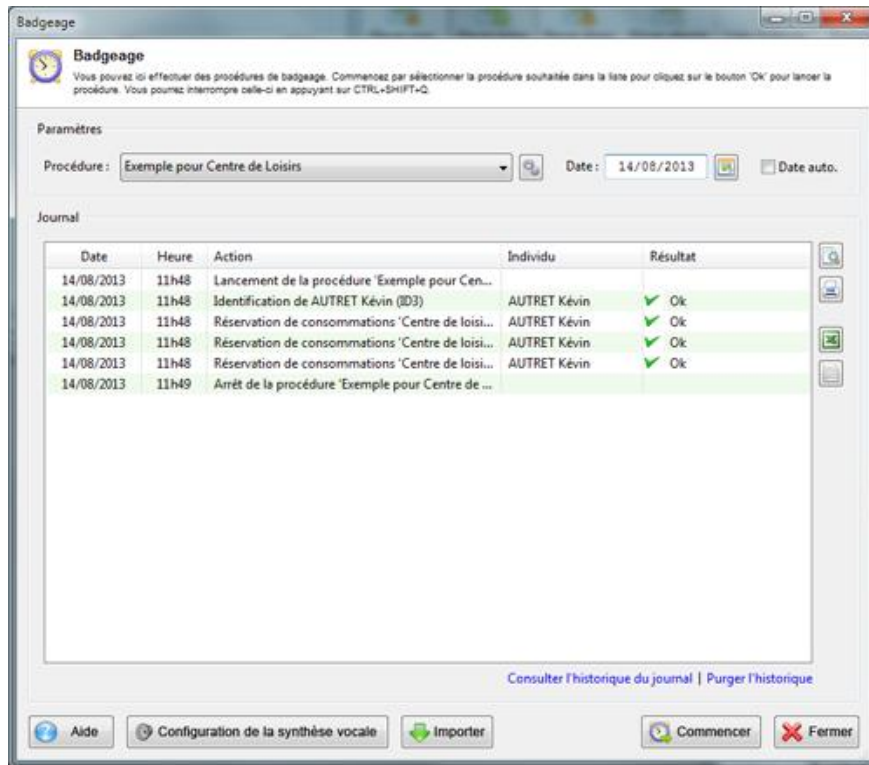



La commande **Badgeage** du menu **Consommations** permet de lancer une procédure de badgeage. Voici les différentes commandes que vous pouvez retrouver dans cette fenêtre.

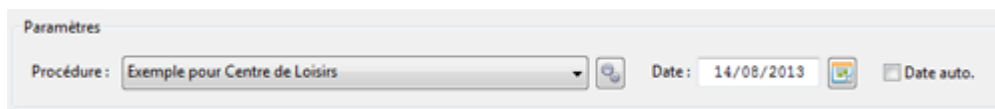

### Définir les paramètres du badgeage

Avant de lancer le badgeage, vous devez définir les paramètres de badgeage (ils seront mémorisés pour les fois prochaines).



- **Procédure** : Sélectionnez une procédure dans la liste proposée. Si aucune procédure n'apparaît, cliquez sur le bouton **Gestion des procédures**  pour en créer une nouvelle. Pour en savoir davantage sur le paramétrage des procédures de badgeage, lisez le chapitre [Paramétrage > Procédures de badgeage](#).
- **Date** : Il s'agit de la date qui sera enregistrée pour le badgeage (par défaut la date du jour). Par exemple, si vous saisissez la date de hier, les consommations seront enregistrées sur la date de hier.
- **Date auto.** : Cochez cette case si vous souhaitez que la date (voir ligne au-dessus) change automatiquement à minuit. Une option à utiliser si vous laissez votre ordinateur de badgeage allumé sans interruption (même la nuit).

### Lancer la procédure de badgeage

Cliquez sur le bouton **Commencer** pour lancer la procédure de badgeage sélectionnée dans les paramètres. Lisez le chapitre [Consommations > Badgeage > L'interface de badgeage](#) pour en savoir davantage.

## Importer des badgeages





Si vous souhaitez importer des badgeages enregistrés dans un scanner à mémoire ou dans un fichier Excel ou CSV, cliquez sur le bouton **Importer** pour importer ces données grâce à la procédure de badgeage sélectionnée dans les paramètres. Lisez le chapitre [Consommations > Badgeage > Importer des badgeages](#) pour en savoir davantage.

## Consulter le journal de badgeage

Le journal liste tous les événements réalisés depuis le lancement du badgeage. Vous pouvez utiliser les commandes de liste habituelles pour imprimer ou exporter ces informations.



Date	Heure	Action	Individu	Résultat
14/08/2013	11h48	Lancement de la procédure 'Exemple pour Cen...		
14/08/2013	11h48	Identification de AUTRET Kévin (ID3)	AUTRET Kévin	✓ Ok
14/08/2013	11h48	Réservation de consommations 'Centre de loisi...	AUTRET Kévin	✓ Ok
14/08/2013	11h48	Réservation de consommations 'Centre de loisi...	AUTRET Kévin	✓ Ok
14/08/2013	11h48	Réservation de consommations 'Centre de loisi...	AUTRET Kévin	✓ Ok
14/08/2013	11h49	Arrêt de la procédure 'Exemple pour Centre de ...		

-  Afficher un aperçu avant impression
-  Imprimer la liste
-  Exporter les données au format texte
-  Exporter les données au format MS Excel

Il est également possible de consulter les archives du journal de badgeage (ces événements sont enregistrés dans le fichier de données au fur et à mesure de leur réalisation). Cliquez sur la commande [Consulter l'historique du journal](#) située au-dessous de la liste pour afficher la fenêtre des archives. Saisissez une date souhaitée pour afficher les événements correspondants :

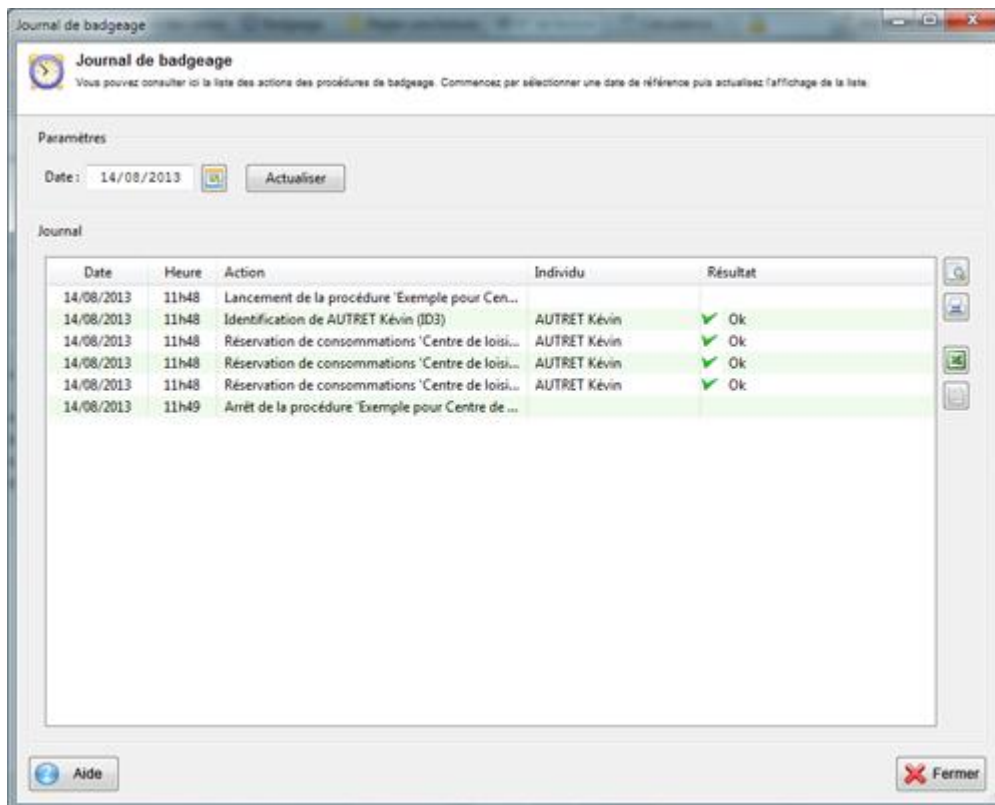

Afin d'alléger le fichier de données, vous pouvez purger les événements dont vous n'avez plus besoin en utilisant la commande [Purger l'historique](#) situé au-dessous de la liste pour lancer la procédure de purge. Il vous suffira de renseigner la date jusqu'à laquelle vous souhaitez supprimer les badgeages.

### Configuration de la synthèse vocale

Cliquez sur le bouton **Configuration de la synthèse vocale** si vous souhaitez paramétrer la synthèse vocale pour le badgeage. Cette fonctionnalité permet de "faire parler" Noethys lors du badgeage. Pour en savoir davantage sur la synthèse vocale, lisez le chapitre [Paramétrage > Synthèse vocale](#).