



Servicio de
Registro Civil e
Identificación

Ministerio de Justicia
y Derechos Humanos

Gobierno de Chile



Catálogo de **Productos**

Servicio de Registro Civil e Identificación

versión: 01





Contenidos

	Pág.
Simbología	<u>3</u>
Productos y Servicios	
1. Registro Vehículos Motorizados	<u>4-7</u>
2. Servicios de Identificación	<u>8-9</u>
3. Registros Especiales	<u>10-13</u>
4. Posesiones Efectivas	<u>14-15</u>
5. Registro Civil	<u>16-22</u>
6. Registro General de Condenas	<u>23-25</u>
Trámites por Región	<u>26</u>
Trámites disponibles con Reserva de Hora	<u>46</u>



Simbología

Al interior de este documento encontrarás la descripción de los Productos y servicios de nuestra institución.

Para efectos de comprensión del Catálogo de Productos, a continuación se muestra el significado de cada ícono.



En línea (www.registrocivil.cl)



Presencial -
Oficina SRCel



Clave Única



App - Civil Digital
*Certificados



Tótem autoatención - Civil Digital



Presencial -
Oficina Chile Atiende



Consulados



App - Registro
e Identidad
*Reimpresión cédula de identidad



Call Center
600 370 2000





1. Registro

Vehículos Motorizados

1.1

Primera inscripción en el registro de vehículos motorizados

Es la inscripción del vehículo por primera vez en el país, se le otorga la Placa Patente Única, la que permite circular por el territorio nacional. Se puede realizar a través del Sistema Solicitud de Primera Inscripción Electrónica de Vehículos (SPIEV) por las empresas habilitadas.

Se puede obtener en:



1.2

Transferencia de dominio de vehículos motorizados

Permite al dueño de un vehículo traspasar su propiedad a una tercera persona, y la correspondiente inscripción en el Registro Nacional de Vehículos Motorizados. Se puede realizar a través del Sistema Solicitud de Transferencia Electrónica de Vehículos (STEV) por las empresas habilitadas.

Se puede obtener en:



1.3

Declaración consensual de título de transferencia aceptada en Oficinas

Permite formalizar la compraventa de un vehículo motorizado ante un Oficial Civil, sin la necesidad de un contrato ante notario, siempre que la validación de los documentos se pueda hacer en la oficina de atención, acreditando el pago del impuesto municipal.

Se puede obtener en:



1.4

Certificado de inscripción en RVM (padrón)

Documento que da cuenta de la aceptación de la solicitud de primera inscripción o de una transferencia. Contiene los datos vigentes que caracterizan al vehículo y los de su actual propietario(a) incluyendo su domicilio.

Se puede obtener en:



1.5

Duplicado de placa patente

Solicitar un duplicado o reemplazo de las placas patente de un vehículo, ya sea en caso de inutilización, extravío, robo o hurto. Provisionalmente se entrega al usuario la PPU provisoria cartón (V2 o V3) junto al formulario de requerimiento (V1).

Se puede obtener en:



1.6

Certificado histórico por repertorio de prendas

Permite obtener un certificado que refleja cronológicamente la inscripción de una prenda, vigente o no, incluyendo sus modificaciones y alzamiento; inscrita por una persona natural o jurídica. Para ello, se requiere informar el repertorio de la inscripción en el Registro de Prendas y el año.

Se puede obtener en:



1.7 Inscripción de anotaciones de limitación al dominio de un vehículo

Solicitar la inscripción de limitaciones al dominio de un vehículo al SRCel, es decir, los actos jurídicos o hechos que afecten su dominio, tales como gravámenes o prohibiciones. De esta forma, las limitaciones inscritas tienen valor legal frente a terceros.

Se puede obtener en:



1.8 Inscribir alteraciones de las características de vehículos motorizados

Permite registrar los cambios físicos realizados a las características de un vehículo motorizado en el SRCel a requerimiento del propietario.

Se puede obtener en:



1.9 Alzamiento de limitaciones al dominio de un vehículo motorizado

Permite solicitar el alzamiento de limitaciones al dominio de un vehículo motorizado, es decir, un gravamen o una prohibición que afecte a un vehículo a requerimiento de un solicitante.

Se puede obtener en:



1.10 Rectificación de inscripción de vehículos motorizados

Permite solicitar la corrección de errores en la inscripción de vehículos motorizados de manera que los datos contenidos en la Base de Datos del RVM (motor, chasis, año, modelo, datos del propietario, datos de inscripción etc.) sean los correctos.

Se puede obtener en:



1.11 Inscripción en el Registro de Prendas Sin Desplazamiento

Permite solicitar la inscripción de contratos de prenda ante el Registro de Prendas Sin Desplazamiento. También, permite inscribir las eventuales modificaciones y alzamientos de las prendas respectivas.

Se puede obtener en:



1.12 Resciliación de Primera Inscripción

Permite a las partes de mutuo acuerdo, desistir de la compraventa y por lo tanto, el(la) vendedor(a) devuelve el precio pagado y el(la) comprador(a) el vehículo.

Se puede obtener en:



1.13 Cancelación de inscripción de un vehículo motorizado

Permite solicitar al Servicio de Registro Civil e Identificación (SRCel) la eliminación de la inscripción en el Registro de Vehículos Motorizados de vehículos abandonados, destruidos o desarmados total o parcialmente o sin expresión de causa. Solo lo puede solicitar el propietario inscrito del vehículo.

Se puede obtener en:



1.14 Copia contrato repertorio de Prenda

Permite obtener un certificado de la totalidad de prendas, vigentes o no, que han sido dejadas en garantía por una persona natural o jurídica (asociadas a un Rol Único Nacional, RUN, o a un Rol Único Tributario, RUT) para acceder a un crédito.

Se puede obtener en:



1.15**Resciliación de transferencia de un vehículo**

Permite a las partes de mutuo acuerdo, desistir de la compraventa y por lo tanto, el(la) vendedor(a) devuelve el precio pagado y el(la) comprador(a) el vehículo, sin devolución de placa patente.

Se puede obtener en:

**1.16****Certificado histórico por constituyente de prendas**

Este documento acredita la totalidad de prendas, vigentes o no, asociadas a un rol unico nacional (run) o rol único tributario (rut), que han sido dejadas en garantía.

Se puede obtener en:

**1.17****Certificado de anotaciones vigentes de vehículos motorizados**

Documento que contiene los datos que caracterizan al vehículo, los de su actual propietario (excepto domicilio), las anotaciones de las limitaciones vigentes a la fecha de su emisión y las alteraciones de características practicadas. Además de un registro histórico de los(las) anteriores propietarios, existencia de solicitudes de transferencias o de anotaciones

vigentes y en trámite, y de tener seguro obligatorio de accidentes personales vigentes, eventuales encargos por robo y dára cuenta si el vehículo registra multas impagas.

Se puede obtener en:

**1.18****Copia de documentos fundantes de la inscripción de vehículos**

Permite solicitar copia de documentos fundantes de la inscripción de vehículos. El costo de este servicio se calcula en relación a la sumatoria de cada hoja por el valor de una copia.

Se puede obtener en:

**1.19****Consulta estado de solicitud de vehículos**

Servicio mediante el cual el usuario(a) puede dar revisión al estado de su requerimiento.

Se puede obtener en:

**1.20****Certificado Histórico de Prenda repertorio**

Permite obtener un certificado que informa los antecedentes de una prenda determinada. Para ello, se requiere informar el número de repertorio y el año del registro de prendas.

Se puede obtener en:

**1.21****Certificado de Prendas vigentes**

Permite obtener un certificado de la totalidad de prendas, vigentes o no, que han sido dejadas en garantía por una persona natural o jurídica (asociadas a un rol único nacional, run, o a un rol único tributario, rut).

Se puede obtener en:





1.22 **Certificado de inscripción en el registro de transporte de carga**

Documento que permite , acredita la inscripción de remolques, semi-remolques, camión y tracto camión, cuyo peso bruto vehicular sea igual o superior a 3.869 Kilogramos. Este documento contiene los datos indentificarios del vehículo, incluyéndose los propios de la inscripción en

el RMVM así como los datos que componen en el registro de carga dependiendo de tipo de vehículos, así como la individualización del o la propietario(a) (no incluye domicilio).

Se puede obtener en:



1.23 **Certificado por RUN de personas naturales**

Este certificado informa los vehículos inscritos a nombre de una persona natural. Puede ser solicitado por cualquier usuario(a). Como dato de entrada se requiere el Run de la persona consultada.

Se puede obtener en:





2. Servicio de Identificación

2.1 Cédula de identidad para chilenos(as) (primera obtención y renovación)

Permite obtener el documento oficial que acredita la identidad de un chileno. Contiene la foto, firma e impresión dactilar, además de algunos datos como el nombre completo, RUN y sexo.

Se puede obtener en:



2.2 Cédula de identidad para extranjeros (primera obtención y renovación)

Documento oficial que acredita la identidad de una persona extranjera, entre los datos que contiene está el nombre completo, nacionalidad, visa, RUN y sexo, además de la foto firma y impresión dactilar.

Se puede obtener en:



2.3 Solicitud de pasaporte (primera obtención y renovación)

El trámite permite obtener el documento oficial de viaje para chilenos(as). Se entrega en forma de libreta y es válido para uso fuera del territorio nacional.

Se puede obtener en:



2.4 Reimpresión de Cédula de Identidad para chilenos(as) y extranjeros(as)

Si la cédula de identidad anterior está vigente, los usuarios(as) podrán pedir su reimpresión, esta será emitida con la misma fotografía y datos que la anterior, conservando la misma fecha de vencimiento.

Se puede obtener en:



2.5 Reserva de hora para cédula y pasaporte

Consiste en reservar hora de atención en una oficina para solicitar cédula de identidad (chilenos o extranjeros) o pasaporte (chilenos).

Se puede obtener en:



2.6 Obtención código de activación Clave Única

La Clave Única sirve para obtener en línea diversos servicios y beneficios que ofrece el Estado, tales como el certificado de antecedentes, hoja de vida del conductor o el certificado de situación militar al día, entre otros.

Se puede obtener en:



2.7 Bloqueo temporal de cédula de identidad

En caso de robo, hurto o extravío de la cédula de identidad, el usuario(a) puede efectuar el bloqueo temporal del documento, el cual tiene una duración de dos días hábiles.

Se puede obtener en:



2.8 Bloqueo cédula de identidad y pasaporte definitivo

El bloqueo definitivo de una cédula de identidad debe ser realizado de forma presencial, el pasaporte se puede realizar vía presencial o en pagina web. Este trámite es gratuito y el único válido ante la ley.

Se puede obtener en:



2.9 Renovar bloqueo temporal de cédula de identidad

Permite renovar o extender la solicitud de un bloqueo temporal de una cédula de Identidad.

Se puede obtener en:



2.10 Certificado de primera filiación

Documento que contiene los datos con los cuales se identificó a un usuario(a) extranjero al momento de requerir el primer documento de identificación. Incluyendo el país de origen, fecha de nacimiento y RUN. También se emite para chilenos que requieren número local.

Se puede obtener en:



2.11 Título de Viaje para Extranjeros

El Título de viaje para extranjeros(as) es un documento de carácter especial, válido solamente para salir del territorio nacional y se otorga a los extranjeros cuyo país no tenga representación consular en Chile, o que por cualquier otra causa se encuentren impedidos de proveerse de sus respectivos pasaportes.

Se puede obtener en:



2.12 Documentos de Viaje para Extranjeros

El Registro Civil puede otorgar a los extranjeros(as) residentes que presenten las siguientes situaciones: apátriadas, refugiados con asilo político e hijos(as) de extranjeros transeúntes menores de 18 años.

Se puede obtener en:



2.13 Salvoconducto Arica - Tacna

Documento que en virtud de convenio entre Chile y Perú, permite a los ciudadanos(as) chilenos(as) y peruanos(as) que poseen permanencia en nuestro país y residan en la ciudad de Arica, viajar hasta la ciudad de Tacna, Perú. El salvo conducto tiene vigencia de 1 año, solo es otorgado en la oficina de Arica y Arica SO Cardenal Raúl Silva Henríquez de la Región de Arica y Parinacota.

Se puede obtener en:



2.14 Solicitud de No bloqueo de cédula de identidad

Trámite que permite impedir que una Cédula de Identidad sea bloqueada temporalmente.

Se puede obtener en:





3. Registros Especiales

3.1

Solicitud de inscripción de personas naturales y jurídicas que actúan en el ámbito de la discapacidad

Permite solicitar la inscripción para el Registro Nacional de Discapacidad, a personas naturales y jurídicas que prestan servicios de apoyo y asistencia a personas con discapacidad y a las personas jurídicas que actúan en el ámbito de la discapacidad.

Se puede obtener en:



3.2

Inscripción en el Registro Nacional de la Discapacidad

Permite la incorporación de antecedentes de personas naturales (certificadas por la COMPIN) al Registro Nacional de la Discapacidad, lo que permite acceder a diversos beneficios mediante un certificado y/o credencial emitidos por el Registro Civil.

Se puede obtener en:

Son remitidas directamente en línea y en formato digital por la COMPIN al Subdepartamento de Registros Especiales.

3.3

Credencial de Discapacidad

Este documento contiene la individualización completa de la persona inscrita en el Registro Nacional de la Discapacidad, las características de su discapacidad y la necesidad (o no) de posterior reevaluación; además, se indica si presenta movilidad reducida, siempre que haya sido informada por la Comisión de Medicina Preventiva e Invalidez (COMPIN); es enviada al domicilio o dirección informada.

Se puede obtener en:

Se incluye en la Resolución que certifica su discapacidad, por lo que no es necesario solicitarlo en nuestras oficinas. El SRCel es el encargado de remitirla al usuario(a).

3.4

Duplicado de la credencial del Registro de Discapacidad

Solicitar el duplicado de la credencial del Registro Nacional de la Discapacidad al Servicio de Registro Civil e Identificación (SRCel).

Se puede obtener en:



3.5

Certificado de Discapacidad

Certificado que permite acreditar la inscripción de una persona en el Registro Nacional de la Discapacidad. Aquellos Certificados que tengan como documento fundante, dictámenes emitidos con anterioridad a la entrada en vigencia del DS Núm. 47 informarán:

Nombre, Run, fecha de nacimiento, oficina del COMPIN que emitió el dictámen, número de dictámen, fecha del dictámen, grado de discapacidad, fecha de reevaluación (si corresponde) y fecha de emisión del certificado. En tanto que, aquellos certificados que tengan como documento fundante, dictámenes

emitidos con posterioridad a la entrada en vigencia del DS Núm. 47 consignarán: Nombre, Run, fecha de nacimiento, oficina del Compin que emitió el dictámen, número del dictámen, fecha del dictámen, grado de discapacidad global, causa principal de la discapacidad, causa secundaria de la discapacidad (si es que corresponde), movilidad reducida (si es que corresponde), fecha de reevaluación (si es que corresponde) y fecha de emisión.

Se puede obtener en:



3.6**Consulta estado de solicitud de inscripción de Instituciones y personas naturales de apoyo a la discapacidad**

Servicio mediante el cual el usuario(a) puede revisar el estado de su requerimiento.

Se puede obtener en:

**3.7****Certificado Hoja de vida del conductor**

Documento que contiene información sobre licencias de conducir obtenidas por el titular del certificado; infracciones y anotaciones por contravenciones a la Ley de Tránsito, suspensiones o cancelaciones de licencia, delitos y faltas penales asociadas a la conducción, y las demás anotaciones que pueda tener y consten asociados a su titular.

Se puede obtener en:

**3.8****Eliminación de Anotaciones en el Registro de Conductores**

Permite solicitar la eliminación de anotaciones en el Registro Nacional de Conductores. Las faltas graves se pueden eliminar después de dos años de la última anotación por falta grave y las gravísimas después de tres años desde la última anotación.

Se puede obtener en:

**3.9****Bloqueo temporal de licencia de conducir**

Permite al titular de la licencia de conducir realizar el bloqueo temporal de su licencia de conducir por 48 horas, renovables por otras 48, en caso de robo o extravío del documento.

Se puede obtener en:

**3.10****Bloqueo definitivo de licencia de conducir**

Permite al titular de la licencia de conducir realizar el bloqueo definitivo de su licencia de conducir, a objeto de no asumir responsabilidades en caso que un tercero haga mal uso de ella. Este bloqueo es definitivo por lo cual se debe solicitar un nuevo documento de manera presencial

Se puede obtener en:

**3.11****Inscripción para impartir cursos de preparación para el matrimonio**

Permite inscribir cursos para la preparación matrimonial. Los cursos podrán ser dictados por el Servicio de Registro Civil e Identificación, por entidades religiosas con personalidad jurídica de derecho público, por instituciones de educación, públicas o privadas.

Se puede obtener en:

**3.12****Certificado de inscripción y anotaciones vigentes en el Registro de Vehículos Motorizados**

Es un documento que contiene información asociada a los propietarios que ha tenido un vehículo, registro de limitaciones al dominio, inscripciones realizadas al vehículo y da cuenta de a través de una anotación en caso de tener multa de tránsito No pagadas. Pudiendo ser

solicitada por los usuarios(as) y Juzgado de Policía local.

Se puede obtener en:



3.13 Solicitud de inscripción de títulos profesionales a requerimiento

Inscribir a requerimiento de interesado(a) su título profesional otorgado por los Instituciones de Educación Superior, Corte Suprema , FFAA y aquellos obtenidos en el extranjero y que hayan sido reconocidos o revalidados por la correspondientes instituciones.

Se puede obtener en:



3.14 Certificado de Profesionales

Documento que acredita la inscripción de una profesión otorgada por instituciones de Educación Superior, Corte Suprema y aquella que la ley homologa, como es el caso de las que otorgan las FFAA y que se encuentran inscritas en el registro público de profesionales.

Se puede obtener en:



3.15 Inscripción en el registro nacional de No donantes

El trámite debe hacerse en una Notaría y permite inscribirse en el Registro Nacional de No Donantes del Servicio de Registro Civil e Identificación, el que contiene los datos las personas que han renunciado a ser donantes de órganos.

3.16 Consulta en línea No Donantes

Servicio mediante el cual el usuario(a) puede consultar si es donante o no.

Se puede obtener en:



3.17 Certificado de multas de tránsito no pagadas

Este documento certifica si un vehículo registra multa de tránsito no pagadas (que son aquellas multas empadronadas o multas TAG que han sido judicializadas y no pagadas), el que puede ser solicitado por usuarios(as) o Juzgados de Policía Local.

3.18 Consulta en línea de multas de tránsito no pagadas.

Permite consultar a través de la patente de un vehículo, si este posee multas no pagadas. Cabe precisar que la consulta proporciona 2 tipos de información, la primera es una foto del registro con fecha de corte 30 de noviembre de cada año y la segunda obedece a información actualizada.

Se puede obtener en:



Se puede obtener en:



3.19 Inscripción en el Registro de Personas Jurídicas Sin fines de lucro

Solicitar la inscripción en el Registro de Personas Jurídicas Sin fines de lucro. Es un registro nacional único en el que deben ser inscritas Asociaciones, Fundaciones, Organizaciones comunitarias, Juntas de Vecinos y Uniones Comunales.

Se puede obtener en:



3.20 Certificado de vigencia de Personas Jurídicas

Permite a cualquier interesado(a), obtener el Certificado de la vigencia de las Personas Jurídicas registradas en el Registro Nacional de Personas Jurídicas Sin Fines de Lucro.

Se puede obtener en:



3.21 Certificado de directorio de Persona Jurídica

Certificación a petición de cualquier interesado(a) de la composición de los órganos de dirección y administración de las Personas Jurídicas registradas.

Se puede obtener en:



3.22 Consulta Portal Registro Nacional de Personas Jurídicas Sin fines de Lucro

Permite conocer en línea el número de personalidad jurídica registrado en el Servicio de Registro Civil e Identificación.

Se puede obtener en:



3.23 Consultar Estado Solicitud Persona Jurídica

No operativo

Permite consultar el estado del trámite de una solicitud de Inscripción o modificación recibida en Oficina de atención SRCel.

Se puede obtener en:



3.24 Informe de Similitud de Nombre

Informe que señala la coincidencia o similitud susceptible de provocar confusión con otra persona jurídica u organización vigente. La solicitud se recibe mediante casilla informesimilitud@registrocivil.gob.cl el cual se remite por correo electrónico al usuario(a).

Se puede obtener en:



4. Posesiones Efectivas

4.1 Solicitud de otorgamiento de las Posesiones Efectivas

Permite que se pueda determinar quiénes son los herederos(as) de una persona que falleció sin dejar testamento, para que puedan disponer de sus bienes. Este servicio no requiere la intervención de un abogado(a).

Se puede obtener en:



4.2 Informe de inscripción en el Registro Nacional de Posesiones Efectivas

Documento que acredita la inscripción en el Registro de la sentencia de una herencia tramitada en Tribunales o de la resolución que concede la posesión efectiva ante el Registro Civil.

Se puede obtener en:



4.3 Informe de Inscripción en el Registro Nacional de Testamentos

Informe del Registro Nacional de Testamentos que contiene datos del testador, fecha de otorgamiento, clase de testamento y notaria. No se registra el contenido de las disposiciones testamentarias.

Se puede obtener en:



4.4 Certificado de Posesión Efectiva

Consiste en un certificado a través del cual se acredita la inscripción de la resolución exenta que concede la Posesión Efectiva de la herencia intestada en el Registro Nacional de Posesiones Efectivas. De acuerdo a lo estipulado en el Artículo 40 del Decreto 237 de 2004, este certificado solo es otorgado a los herederos, sus representantes legales, o mandatarios.

Se puede obtener en:



4.5 Modificación de Inventario de Posesión Efectiva

Consiste en eliminar o agregar bienes a la Posesión Efectiva ya otorgada o en trámite.

Se puede obtener en:



4.6 Consulta estado de solicitud Posesión Efectiva

Servicio disponible para que cualquier persona que cuente con los datos de la Posesión Efectiva, pueda realizar el seguimiento de la misma.

Se puede obtener en:



4.7 Estado solicitud de Extractos publicados de Posesión Efectiva

Servicio mediante el cual se puede revisar la publicación del extracto de la resolución exenta que otorga la posesión efectiva.

Se puede obtener en:



4.8 Verificación de Certificados de Posesión Efectiva

Servicio mediante el cual el usuario(a) puede verificar la validez del documento emitido con firma electrónica avanzada.

Se puede obtener en:



4.9 Rectificación Posesión Efectiva

Permite al heredero(a) solicitar que se incluya o elimine un heredero, como también corregir datos como RUN, nombres, domicilio ya sea del solicitante, causante o herederos. El Formulario para este trámite está disponible en la página web del Servicio, en "Trámites" – "Posesiones Efectivas".

Se puede obtener en:





5. Registro Civil

5.1 Inscripción de nacimiento

Realizar la inscripción de un nacimiento en la oficina o Suboficina (ubicada en un hospital) del Servicio que corresponde a la circunscripción en la que se produjo el parto. Es un trámite presencial, con esto se le asigna el Rol Único Nacional (RUN) y se extiende un certificado de nacimiento del menor.

Se puede obtener en:



5.2 Inscripción de una defunción

Realizar la inscripción del fallecimiento en la circunscripción donde ocurrió el deceso dentro del plazo de 3 días. Pasado ese plazo requiere autorización judicial. Se realiza de manera presencial.

Se puede obtener en:



5.3 Certificado de nacimiento para todo trámite

Permite solicitar vía web o en oficinas el certificado de nacimiento, documento que contiene el número de RUN, Nombre, fecha de nacimiento, sexo y nombre y RUN de los padres.

Se puede obtener en:



5.4 Certificado de nacimiento para matrícula

Permite solicitar vía web o en oficinas, un certificado de nacimiento con fines específicos, que contiene número de inscripción, nombre, registro, fecha, lugar RUN y sexo, para ser presentados en un establecimiento educacional.

Se puede obtener en:

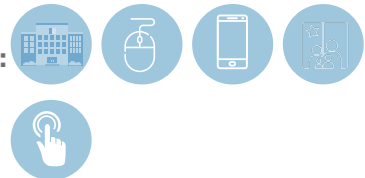

5.5 Certificado de nacimiento para asignación familiar

Permite solicitar via web o en oficinas un certificado de nacimiento que contiene número de inscripción, nombre, registro, fecha, lugar RUN y sexo, con fines específicos, para ser presentado para el pago de una asignación de familiar.

Se puede obtener en:



5.6 Certificado de defunción para todo trámite

Permite solicitar vía web o en oficinas el certificado de defunción, documento que contiene el número de RUN, nombre del inscrito, fecha de nacimiento, fecha de defunción, hora de defunción y sexo.

Se puede obtener en:



5.7 Certificado de defunción con causa de muerte

Permite solicitar vía web o en oficinas el certificado de defunción, documento que contiene el número de RUN, nombre del inscrito, fecha de nacimiento, fecha de defunción, hora de defunción, sexo y causa de muerte.

Se puede obtener en:



5.8 Certificado de defunción para asignación familiar

Permite solicitar vía web o en oficinas, un certificado de defunción con fines específicos, que contiene número de inscripción, registro, fecha celebración, lugar, nombre, RUN. Para ser presentado para asignación familiar.

Se puede obtener en:



5.9 Certificado de matrimonio para todo trámite con subinscripciones

Permite solicitar vía web o en oficinas el certificado de matrimonio, documento que contiene la información de los cónyuges (nombre, fecha de nacimiento y RUN) y datos del matrimonio como fecha, hora y lugar de la celebración.

Se puede obtener en:

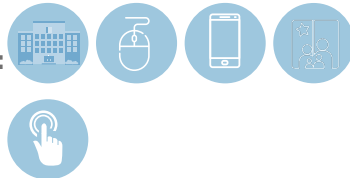

5.10 Certificado de matrimonio para asignación familiar

Permite solicitar vía web o en oficinas, un certificado de matrimonio con fines específicos, que contiene número de inscripción, registro circunscripción, nombre, fecha de celebración, hora, RUN de los contrayentes. Para ser presentado para el pago de asignación familiar.

Se puede obtener en:

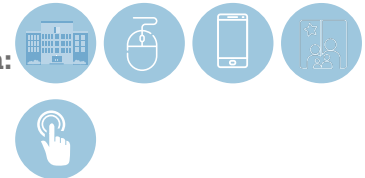

5.11 Rectificación partida de nacimiento por Ley 21.120 sobre Identidad de Género

Los(as) usuarios(as) que deseen acceder a la rectificación administrativa de su partida de nacimiento por Ley N°21.120, deben reservar una hora en forma presencial para una Audiencia Especial, en nuestras oficinas habilitadas a lo largo del país, cualquiera sea el domicilio del/la solicitante.

Se puede obtener en:



5.12 Reserva de hora para Matrimonio Civil

Permite solicitar fecha y hora para la realización de un matrimonio civil, o para la inscripción de un matrimonio religioso. Para efectos civiles, la celebración del matrimonio debe ser inscrita en el Servicio de Registro Civil e Identificación, en un plazo de ocho días posteriores.

Vía web: hora para celebración en oficina
Presencial: hora para celebración en oficina o domicilio.

Se puede obtener en:



5.13 Manifestación de Matrimonio Civil

En este acto, los contrayentes comunican al o la oficial civil en forma escrita, oral o por lenguaje de señas su intención de contraer matrimonio.

Se puede obtener en:



5.14 Reserva de hora para Acuerdo de Unión Civil (AUC)

Permite solicitar fecha y hora, para la realización de un Acuerdo de Unión Civil, para su celebración en algunas oficina de atención del SRCel o en el domicilio que fijen los contrayentes, siempre que la dirección corresponda al territorio de la circunscripción en que se desempeña el oficial civil que celebrará la ceremonia.

Presencial: Solicitud de hora para celebración en oficina o domicilio.

Se puede obtener en:



5.15 Celebración de Matrimonio en Oficina

Acto por el cual se realiza la celebración del matrimonio civil, conforme la fecha y hora acordada. Se realiza en la Oficina del SRCel.

Se puede obtener en:



5.16 Celebración de Matrimonio fuera de la Oficina

Acto por el cual se realiza la celebración del Matrimonio Civil, conforme la fecha y hora acordada. Se realiza fuera de la Oficina del SRCel.

Se puede obtener en:



5.17 Celebración e inscripción del AUC en oficina y horario de oficina

Corresponde a la realización de la Ceremonia de celebración del AUC en la oficina de atención del SRCel en presencia de los contrayentes y el oficial civil el día y hora fijada previamente así como la inscripción de el Registro Especial de AUC.

Se puede obtener en:



5.18 Celebración e inscripción del AUC a domicilio

Corresponde a la realización de la ceremonia de celebración del AUC en el domicilio indicado al momento de la reserva, en presencia de los contrayentes y el oficial civil correspondiente a la comuna el día y hora fijada previamente.

Se puede obtener en:



5.19

Fotocopia de Acta de Cese y reanudación de la convivencia y documentos fundantes de inscripciones

Es una copia del acta de cese, de reanudación de la convivencia y de otros documentos fundantes.

Se puede obtener en:



5.20

Registro de AUC, contratos equivalentes o matrimonios igualitarios celebrados en el extranjero ingresados a través del consulado.

A través de formulario existente en los Consulados de Chile en el extranjero, se puede requerir la inscripción de los AUC, contratos equivalentes y matrimonios igualitarios celebrados en el extranjero en el registro especial de AUC que lleva el SRCel adjuntando la documentación fundante debidamente legalizada o apostillada y traducida si corresponde.

Se puede obtener en:



5.21

Registro de AUC, contratos equivalentes o matrimonios igualitarios celebrados en el extranjero ingresados en oficinas del SRCel o Unidad AUC

A través de formulario existente en www.registrocivil.cl el cual posteriormente se presenta en una de nuestras oficinas, se puede requerir la inscripción de los AUC, contratos equivalentes y matrimonios igualitarios celebrados en el extranjero.

Se puede obtener en:



5.22

Subinscripción de cambio de régimen patrimonial - AUC

A través de escritura pública de cambio de régimen patrimonial los convivientes civiles pueden modificar a la comunidad de bienes por la separación total de bienes de conformidad al art. 15 de la ley N° 20.830 para ello se ingresa requerimiento en oficina mediante solicitud ingresada en el Sistema informático de AUC, la cual se despacha conjuntamente con la documentación fundante a la Unidad de AUC

Se puede obtener en:



5.23

Subinscripción de término de AUC

El AUC puede terminar por voluntad unilateral o de común acuerdo de los convivientes civiles, la cual puede manifestarse a través de Acta de término emitida ante cualquier oficial civil, la cual una vez firmada se graba en la base de datos del Registro de AUC.

Se puede obtener en:



5.24

Solicitud de anotación de los hijos en la libreta de AUC

A requerimiento de uno o ambos padres, en la oficina en que se haya practicado la inscripción del nacimiento del hijo(a) común de ambos convivientes, se procederá a su anotación en la libreta de AUC.

Se puede obtener en:



5.25 Cambio de Nombre por sentencia judicial

La persona interesada puede solicitar, por una sola vez, autorización para cambiar sus nombres o apellidos, o ambos a la vez, acogendose a la Ley N° 17.344.

Se puede obtener en:



5.26 Copia del acta de AUC y documentos fundantes

A requerimiento de cualquiera de los convivientes civiles podrá emitirse en la oficina donde se celebró el acuerdo de unión civil una copia del acta de celebración del AUC.

Se puede obtener en:



5.27 Informe de cese de convivencia

Informe que da cuenta de fecha y lugar de la actuación y si el cese de convivencia fue unilateral o de común acuerdo.

Se puede obtener en:



5.28 Duplicado de Libreta de Matrimonio

Es un documento en formato papel que contiene datos de la inscripción de matrimonio, régimen patrimonial que lo rige, de los nacimientos de los hijos, defunciones y las de los contrayentes.

Se puede obtener en:



5.29 Inscripción de hijo de madre desconocida o abandonado

Realizar la inscripción de nacimiento, acreditando el parto con la declaración de 2 testigos, previa investigación que descarte una inscripción anterior. Trámite presencial.

Se puede obtener en:



5.30 Anulación de reserva de hora para matrimonio

Proceso mediante el cual se elimina el requerimiento de reserva presentado por el usuario(a).

Se puede obtener en:



5.31 Pase de sepultación para Nacido Muerto

No existe certificado, por cuanto no se lleva un registro, se solicita fotocopia con impuesto pagado de la certificación médica y de la autorización de sepultación, documento cuyo original custodia el Subdepartamento Archivo Histórico.

Se puede obtener en:



5.32 Estado de solicitud de libreta de matrimonio

Servicio mediante el cual el usuario(a) puede dar revisión al estado de su requerimiento.

Se puede obtener en:



5.33 Anulación de reserva de hora para inscripción de matrimonio religioso

Proceso mediante el cual se elimina el requerimiento de reserva presentando por el usuario(a).

Se puede obtener en:



5.34 Consulta en línea Banco de Datos Personales

Servicio mediante el cual el usuario(a) puede dar revisión al estado de su requerimiento.

Se puede obtener en:



5.35 Solicitar informe de No matrimonio

Es un documento que extiende este Servicio para informar al solicitante que, revisada la base de datos electrónica del Servicio de Registro Civil e Identificación, desde el año 1982, - fecha de su implementación - hasta el momento de solicitud del informe, el Run consultado no registra matrimonio celebrado o inscrito en Chile.

Se puede obtener en:



5.36 Certificado de Acuerdo de Unión Civil para todo trámite

Documento a través del cual el SRCel informa la existencia del AUC, los datos de inscripción de los convivientes civiles, el régimen patrimonial, y demás subinscripciones realizadas.

Se puede obtener en:



5.37 Verificación de certificados electrónicos del SRCel

Permite verificar la validez de un certificado emitido electrónicamente por el SRCel. Debe ingresar el número de Folio y Código de Verificación.

Se puede obtener en:



5.38 Constancia de cese de convivencia

Mediante el acta se deja constancia de la voluntad de uno o ambos cónyuges de poner fin a la vida en común. Para realizarla uno o ambos concurren al Registro Civil con su cédula de identidad.

Se puede obtener en:



5.39 Acta de reanudación de la Vida en Común

Si los cónyuges deciden reanudar su vida en común, podrán dejar constancia de este hecho en un acta extendida ante el/la Oficial Civil, la que también deberá subinscribirse, siendo la fecha de reanudación aquella que se practique en la subinscripción.

Se puede obtener en:



5.40 Libreta AUC

Corresponde al documento que contiene los datos del AUC y que previa solicitud de los convivientes es emitido por el Oficial Civil. En este puede registrarse el nacimiento de los hijos comunes de ambos convivientes civiles.

Se puede obtener en:



5.41 Informe de No defunción disponible en la página web

Es un documento que extiende para informar a terceros interesados de la actual existencia civil del solicitante que, revisada la base de datos electrónica del Servicio, desde el año 1984 y hasta el momento de la solicitud del informe, la persona individualizada con el RUN consultado, no registra defunción inscrita en Chile. Este informe se emite como resultado de una consulta automatizada a la base de datos del

Servicio; dicha consulta no contempla posibles inscripciones realizadas fuera de Chile, las cuales no se encuentran ingresadas en la base de datos de la institución a la fecha.

Se puede obtener en:



5.42 Cambio Orden de Apellidos (Ley 21.334)

La ley entrega la responsabilidad a los progenitores de establecer el orden de los apellidos de su primogénito el cual se extenderá a los hijos en común que inscriban con posterioridad, eligiendo si va primero el apellido paterno o materno.

Al momento de la inscripción de nacimiento es obligación presentar el Formulario de Acuerdo firmado por ambos progenitores que determine

el orden de apellidos elegido. Si el formulario C-9 no viene firmado por ambos, la ley establece que el oficial civil deberá efectuar un sorteo, en este caso, por medio de una moneda, para establecer el orden de los apellidos del inscrito.

Se puede obtener en:





6. Registro General de Condenas

6.1 Solicitud de beneficios penales

Permite solicitar al Servicio de Registro Civil e Identificación el beneficio de omisión o eliminación de antecedentes penales de manera que no sean incluidas algunas anotaciones en los certificados de antecedentes penales, así como el beneficio de eliminación de antecedentes

penales que consiste en borrar definitivamente alguna de las anotaciones que contiene el prontuario de una persona o todas las que registre.

Se puede obtener en:



6.2 Certificado de Antecedentes

Permite conocer oficialmente si una persona tiene antecedentes penales o si está libre de ellos. Se emite en base a la información del registro general de condenas. En dicho documento se hace efectivo el beneficio de omisión de antecedentes, significando que la anotación no se reflejará en el certificado, si en su Extracto de Filiación.

Existen cuatro tipos de certificados:

- 1) Para Manejar Vehículos Motorizados,
- 2) Para Ingreso a la Administración Pública
- 3) Para Fines Particulares
- 4) Fines Especiales

Se puede obtener en:



6.3 Consulta de registro en línea sobre inhabilidades para trabajar con menores de edad

Permite consultar si una persona está inhabilitada para trabajar con menores de edad, cuando ha sido condenado por alguna causa penal por algún delito contra la indemnidad sexual, como por ejemplo: delito de violación, abuso sexual, contra menores de edad.

Se puede obtener en:



6.4 Informe para el ingreso a la Administración Pública (tipo B)

Documento que debe ser requerido por una institución pública al Servicio de Registro Civil e Identificación con la debida autorización del interesado, la que se traduce en con la respectiva firma de la persona respecto de quien se solicita el documento. Las institución es requirentes pueden ser de carácter Municipal, Semifiscal, Instituciones de Administración Autónoma, Fuerzas Armadas, Carabineros de Chile, Investigaciones y Gendarmería.

Se puede obtener en:



6.5

Certificado de antecedentes para Fines particulares (tipo C)

Permite conocer oficialmente si una persona tiene antecedentes penales o si está libre de ellos. Se emite en base a la información del Registro General de Condenas. Este documento es emitido para fines particulares como por ejemplo buscar trabajo. Es un documento dirigido a particulares, y en él se hace efectivo el beneficio de omisión de antecedentes, significando en la práctica, que la anotación no figurará en el certificado antes referido, sí en su Extracto de Filiación y Antecedentes.

En la actualidad, el Certificado de Antecedentes para Fines Particulares (Tipo C), se homologa con el Certificado tipo D, que es ocupado para fines laborales por parte del requirente, es decir, es para un fin específico.

Se puede obtener en:

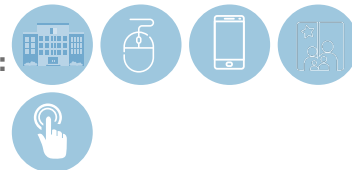

6.6

Certificado de antecedentes para fines especiales (tipo D)

Permite conocer oficialmente si una persona tiene antecedentes penales o si está libre de ellos. Se emite en base a la información del registro general de condenas. Este documento es emitido para realizar trámite en una determinada institución. Cuando se solicita este documento,

se entiende que es el fiel reflejo del prontuario penal.

Se puede obtener en:



6.7

Certificado de antecedentes válido para fines particulares Tipo C - D

(C Fines Particulares y D Fines Especiales)

Permite conocer oficialmente si una persona tiene antecedentes penales o si está libre de ellos, y se emite sobre la base de la información del registro general de condenas. Este documento es emitido para fines particulares (como por ejemplo buscar trabajo). Además, este documento acredita que una persona no se encuentra (o que sí lo está) en el registro especial de personas que hayan sido condenadas por violencia intrafamiliar, por medio de una sentencia ejecutoriada. Este certificado solo se otorga a la persona a la que

atañe el certificado, o a alguien que tenga poder notarial o mandato amplio con facultades y solo puede ser expuesto a las autoridades judiciales, al Ministerio Público, Carabineros, Policía de Investigaciones y Gendarmería de Chile.

Se puede obtener en:

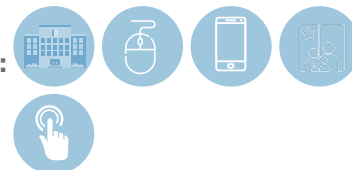

6.8

Certificado de antecedentes válido para fines especiales, fiel reflejo del prontuario penal, Tipo C-D.

Permite conocer oficialmente si una persona tiene antecedentes penales o si está libre de ellos, y se emite sobre la base de la información del registro general de condenas.

Además, acredita que una persona no se encuentra (o que sí lo está) en el registro especial de personas que hayan sido condenadas por

violencia intrafamiliar, por medio de una sentencia ejecutoriada. Este documento es emitido para realizar un trámite o gestión determinada por una institución.

Se puede obtener en:



6.9

Consulta de registro en línea sobre inhabilidades para desempeñar una actividad en ámbitos educacionales, de la salud o que involucren una relación directa y habitual con menores de dieciocho años de edad, adultos mayores o personas en situación de discapacidad.

Permite consultar si una persona está inhabilitada para trabajar con personas vulnerables y/o maltrato relevante, producto que registra en su prontuario penal, una causa por algún delito que contenga entre sus penas, la de inhabilitación para desempeñar una actividad en ámbitos educacionales, de la salud o que involucren una relación directa y habitual con menores de dieciocho años de edad, adultos mayores o personas en situación de discapacidad.

1) Extracto de Filiación y Antecedentes Penales de adulto: Documento público que acredita si una persona determinada registra anotaciones judiciales en su prontuario como adulto. El prontuario penal es un documento público que da fe de la identidad de una persona y de las anotaciones judiciales que registra.

2) Registro Penal para Adolescentes (menores entre 14 y 18 años): Documento público que acredita si una persona determinada registra anotaciones judiciales en su Registro Penal de Adolescente. El prontuario penal es un documento público que da fe de la identidad de una persona y de las anotaciones judiciales que registra.

3) Registro Nacional de Prófugos de la Justicia: Es una nómina o planilla que debe mantener el Servicio de Registro Civil e Identificación en la que se anotarán las órdenes de detención vigentes que mantienen la calidad de prófugos de la justicia y que son dictadas por los Tribunales de Justicia con competencia en lo penal. Estas son destinadas diariamente a tribunales, Municipalidades y DIRECTEMAR.

Se puede obtener en:



Trámites por Región

¿En qué oficinas se puede efectuar cada trámite?



Haz clic en cada ícono para ir al detalle.



Región de Arica y Parinacota

¿En qué oficinas se puede efectuar cada trámite?



	1. Registro Vehículos Motorizados	2. Servicio de Identificación	3. Registros Especiales	4. Posesiones Efectivas	5. Registro Civil	6. Registro Gral. Condenas
Oficina Arica	✓	✓	✓	✓	✓	✓
Oficina Belén	✗	✗	✗	✗	✓	✓
Oficina Codpa	✓	✓	✓	✓	✓	✓
Oficina Putre	✓	✓	✓	✓	✓	✓
Oficina SO Cardenal Raúl Silva Henríquez Arica	✓	✓	✓	✓	✓	✓
SO Arica - Hospital Juan Noé	✗	✗	✗	✗	✓	✗
Oficina Visviri	✓	✓	✓	✓	✓	✓

→ Solo inscripción de nacimiento y defunción

Región de Tarapacá

¿En qué oficinas se puede efectuar cada trámite?

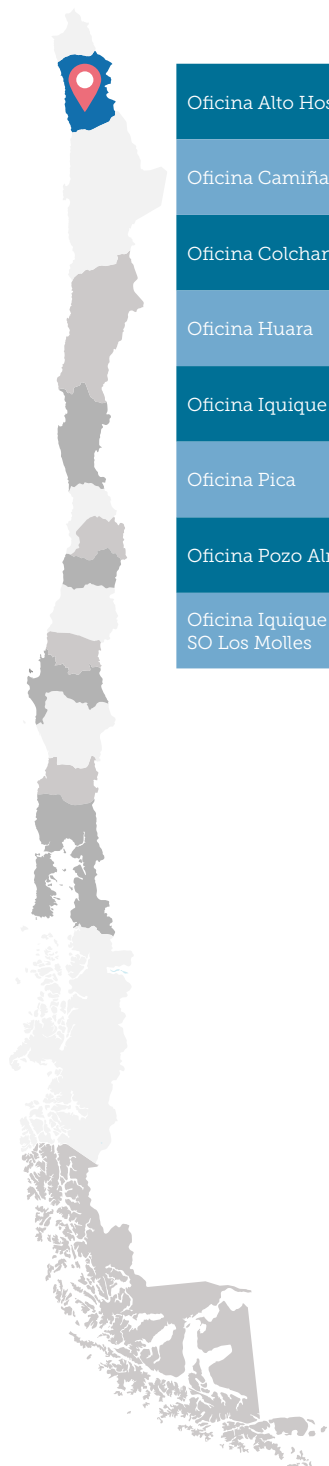

	1. Registro Vehículos Motorizados	2. Servicio de Identificación	3. Registros Especiales	4. Posesiones Efectivas	5. Registro Civil	6. Registro Gra. Condenas
Oficina Alto Hospicio	✓	✓	✓	✓	✓	✓
Oficina Camiña	✓	✓	✓	✓	✓	✓
Oficina Colchane	✗	✓	✓	✗	✓	✓
Oficina Huara	✓	✓	✓	✓	✓	✓
Oficina Iquique	✓	✗	✓	✓	✓	✓
Oficina Pica	✓	✓	✓	✓	✓	✓
Oficina Pozo Almonte	✓	✓	✓	✓	✓	✓
Oficina Iquique SO Los Molles	✗	✓	✓	✗	✗	✗

Región de Antofagasta

¿En qué oficinas se puede efectuar cada trámite?



	1. Registro Vehículos Motorizados	2. Servicio de Identificación	3. Registros Especiales	4. Posesiones Efectivas	5. Registro Civil	6. Registro Gral. Condenas
Oficina Antofagasta	✓	✓	✓	✓	✓	✓
Oficina Calama	✓	✓	✓	✓	✓	✓
Oficina María Elena	✓	✓	✓	✓	✓	✓
Oficina Mejillones	✓	✓	✓	✓	✓	✓
Oficina San Pedro de Atacama	✓	✓	✓	✓	✓	✓
Oficina Antofagasta SO Sector Bonilla	✓	✓	✓	✗	✓	✓
Oficina Taltal	✓	✓	✓	✓	✓	✓
Oficina Tocopilla	✓	✓	✓	✓	✓	✓
Oficina Ollague	✗	✓	✓	✗	✓	✗
Oficina Antofagasta SO CEI	✗	✓	✗	✗	✗	✗
Oficina Antofagasta SO Hospital Regional	✗	✗	✗	✗	✓	✗

→ Solo inscripción de nacimiento y defunción

Región de Atacama

¿En qué oficinas se puede efectuar cada trámite?

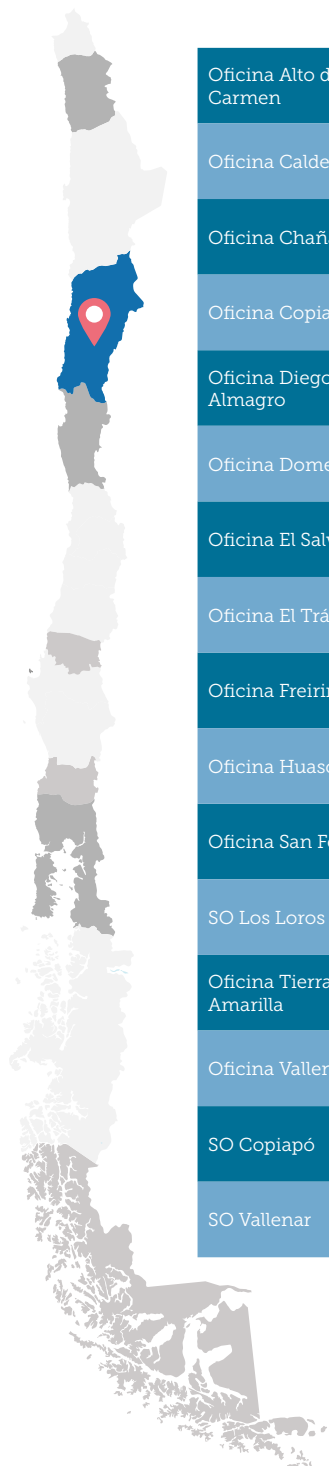

	1. Registro Vehículos Motorizados	2. Servicio de Identificación	3. Registros Especiales	4. Posesiones Efectivas	5. Registro Civil	6. Registro Gral. condenas
Oficina Alto del Carmen	✓	✓	✓	✓	✓	✓
Oficina Caldera	✓	✓	✓	✓	✓	✓
Oficina Chañaral	✓	✓	✓	✓	✓	✓
Oficina Copiapó	✓	✓	✓	✓	✓	✓
Oficina Diego de Almagro	✓	✓	✓	✓	✓	✓
Oficina Domeyko	✓	✓	✓	✓	✓	✓
Oficina El Salvador	✓	✓	✓	✓	✓	✓
Oficina El Tránsito	✓	✓	✓	✓	✓	✓
Oficina Freirina	✓	✓	✓	✓	✓	✓
Oficina Huasco	✓	✓	✓	✓	✓	✓
Oficina San Felix	✓	✓	✓	✓	✓	✓
SO Los Loros	✓	✓	✓	✓	✓	✓
Oficina Tierra Amarilla	✓	✓	✓	✓	✓	✓
Oficina Vallenar	✓	✓	✓	✓	✓	✓
SO Copiapó	✗	✗	✗	✗	✓	✗
SO Vallenar	✗	✗	✗	✗	✓	✗

Solo inscripción de nacimiento, defunción y certificados

Solo inscripción de nacimiento, defunción y certificados.

Región de Coquimbo

¿En qué oficinas se puede efectuar cada trámite?



	1. Registro Vehículos Motorizados	2. Servicio de Identificación	3. Registros Especiales	4. Posesiones Efectivas	5. Registro Civil	6. Registro Gral. Condenas
Oficina Andacollo	✓	✓	✓	✓	✓	✓
Oficina Barraza	✓	✓	✓	✓	✓	✓
Oficina Caimanes	✓	✓	✓	✓	✓	✓
Oficina Canela	✓	✓	✓	✓	✓	✓
Oficina Carén	✓	✓	✓	✓	✓	✓
Oficina Cerrillos	✓	✓	✓	✓	✓	✓
Oficina Chañaral Alto	✓	✓	✓	✓	✓	✓
Oficina Combarbalá	✓	✓	✓	✓	✓	✓
Oficina Coquimbo	✓	✓	✓	✓	✓	✓
Oficina Hurtado	✓	✓	✓	✓	✓	✓
Oficina Illapel	✓	✓	✓	✓	✓	✓
Oficina La Higuera	✓	✓	✓	✓	✓	✓
Oficina La Serena	✓	✓	✓	✓	✓	✓
SO La Serena	✗	✗	✗	✗	✓	✗
Oficina Los Vilos	✓	✓	✓	✓	✓	✓
Oficina Mincha	✓	✓	✓	✓	✓	✓
Oficina Monte Patria	✓	✓	✓	✓	✓	✓
Oficina Ovalle	✓	✓	✓	✓	✓	✓
Oficina Paihuano	✓	✓	✓	✓	✓	✓
Oficina Punitaqui	✓	✓	✓	✓	✓	✓
Oficina Quilimari	✓	✓	✓	✓	✓	✓
Oficina Rapel	✓	✓	✓	✓	✓	✓
Oficina Salamanca	✓	✓	✓	✓	✓	✓
Oficina Samo Alto	✓	✓	✓	✓	✓	✓
Oficina Tongoy	✓	✓	✓	✓	✓	✓
Oficina Vicuña	✓	✓	✓	✓	✓	✓
SO Coquimbo	✗	✗	✗	✗	✓	✗
SO Ovalle	✗	✗	✗	✗	✓	✗
SO La Serena Las Compañías	✗	✓	✗	✗	✗	✗

Solo inscripción de nacimiento y defunción

Solo inscripción de nacimiento y defunción

Centro especializado

Catálogo de Productos SRCele - SRCele

Región de Valparaíso

¿En qué oficinas se puede efectuar cada trámite?



	1. Registro Vehículos Motorizados	2. Servicio de Identificación	3. Registros Especiales	4. Posesiones Efectivas	5. Registro Civil	6. Registro Gral. Condemas
Oficina Algarrobo	✓	✓	✓	✓	✓	✓
Oficina Cabildo	✓	✓	✓	✓	✓	✓
Oficina Calle Larga	✓	✓	✓	✓	✓	✓
Oficina Cartagena	✓	✓	✓	✓	✓	✓
Oficina Casablanca	✓	✓	✓	✓	✓	✓
Oficina Catapilco	✓	✓	✓	✓	✓	✓
Oficina Catemu	✓	✓	✓	✓	✓	✓
Oficina Chicolco	✓	✓	✓	✓	✓	✓
Oficina Concón	✓	✓	✓	✓	✓	✓
Oficina Papudo	✓	✓	✓	✓	✓	✓
Oficina El Quisco	✓	✓	✓	✓	✓	✓
Oficina El Tabo	✓	✓	✓	✓	✓	✓
Oficina Hijuelas	✓	✓	✓	✓	✓	✓
Oficina Isla de Pascua	✓	✓	✓	✓	✓	✓
Oficina Juan Fernandez	✓	✓	✓	✓	✓	✓
Oficina La Calera	✓	✓	✓	✓	✓	✓
Oficina La Cruz	✓	✓	✓	✓	✓	✓
Oficina La Ligua	✓	✓	✓	✓	✓	✓
Oficina Limache	✓	✓	✓	✓	✓	✓
Oficina Llay-Llay	✓	✓	✓	✓	✓	✓
Oficina Los Andes	✓	✓	✓	✓	✓	✓
Oficina Nogales	✓	✓	✓	✓	✓	✓
Oficina Olmué	✓	✓	✓	✓	✓	✓
Oficina Panquehue	✓	✓	✓	✓	✓	✓
Oficina Papudo	✓	✓	✓	✓	✓	✓
Oficina Petorca	✓	✓	✓	✓	✓	✓
Oficina Puchuncaví	✓	✓	✓	✓	✓	✓
Oficina Putaendo	✓	✓	✓	✓	✓	✓
Oficina Quillota	✓	✓	✓	✓	✓	✓
Oficina Quilpué	✓	✓	✓	✓	✓	✓

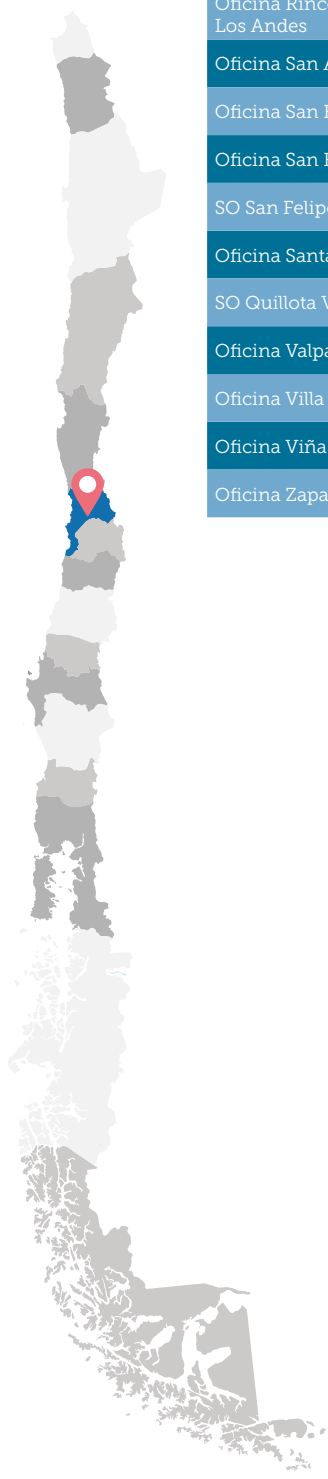

	1. Registro Vehículos Motorizados	2. Servicio de Identificación	3. Registros Especiales	4. Posesiones Efectivas	5. Registro Civil	6. Registro Gral. Condenas
Oficina Quintero	✓	✓	✓	✓	✓	✓
Oficina Rinconada de Los Andes	✓	✓	✓	✓	✓	✓
Oficina San Antonio	✓	✓	✓	✓	✓	✓
Oficina San Esteban	✓	✓	✓	✓	✓	✓
Oficina San Felipe	✓	✓	✓	✓	✓	✓
SO San Felipe	✗	✗	✗	✗	✓	✗
Oficina Santa María	✓	✓	✓	✓	✓	✓
SO Quillota Vehículos	✓	✗	✓	✗	✓	✓
Oficina Valparaíso	✓	✓	✓	✓	✓	✓
Oficina Villa Alemana	✓	✓	✓	✓	✓	✓
Oficina Viña del Mar	✓	✓	✓	✓	✓	✓
Oficina Zapallar	✓	✓	✓	✓	✓	✓

→ Solo inscripción de nacimiento y defunción

Región Metropolitana

¿En qué oficinas se puede efectuar cada trámite?



	1. Registro Vehículos Motorizados	2. Servicio de Identificación	3. Registros Especiales	4. Posesiones Efectivas	5. Registro Civil	6. Registro Gral. Condenas
Oficina Alameda	✓	✗	✗	✗	✗	✗
Oficina Alhué	✓	✓	✓	✓	✓	✓
Oficina Buin	✓	✓	✓	✓	✓	✓
Oficina Calera de Tango	✓	✓	✓	✓	✓	✓
Oficina Colina	✓	✓	✓	✗	✓	✓
Oficina Cerro Navia	✓	✓	✓	✓	✓	✓
Oficina Conchalí	✓	✓	✓	✓	✓	✓
Oficina Curacaví	✓	✓	✓	✓	✓	✓
Oficina El Bosque	✓	✓	✓	✓	✓	✓
Oficina El Monte	✓	✓	✓	✓	✓	✓
Oficina Estación Central	✓	✓	✓	✓	✓	✓
Oficina Huechuraba	✓	✓	✓	✓	✓	✓
Oficina Independencia	✓	✓	✓	✓	✓	✓
Oficina Isla de Maipo	✓	✓	✓	✓	✓	✓
Oficina La Cisterna	✓	✓	✓	✓	✓	✓
Oficina La Florida	✓	✓	✓	✓	✓	✓
Oficina La Granja	✓	✓	✓	✓	✓	✓
Oficina La Pintana	✓	✓	✓	✓	✓	✓
Oficina La Reina	✓	✓	✓	✓	✓	✓
Oficina Lampa	✓	✓	✓	✓	✓	✓
Oficina Las Condes	✓	✓	✓	✓	✓	✓
Oficina Lo Barnechea	✓	✓	✓	✓	✓	✓
Oficina Lo Espejo	✓	✓	✓	✓	✓	✓
Oficina Lo Prado	✓	✓	✓	✓	✓	✓
Oficina Los Cerrillos	✓	✓	✓	✓	✓	✓
Oficina Macul	✓	✓	✓	✓	✓	✓
Oficina Maipú	✗	✓	✓	✓	✓	✓



	1. Registro Vehículos Motorizados	2. Servicio de Identificación	3. Registros Especiales	4. Posesiones Efectivas	5. Registro Civil	6. Registro Gral. Condenas
Oficina María Pinto	✓	✓	✓	✓	✓	✓
Oficina Melipilla	✓	✓	✓	✓	✓	✓
Oficina Ñuñoa	✓	✓	✓	✓	✓	✓
Oficina Padre Hurtado	✓	✓	✓	✓	✓	✓
Oficina Paine	✓	✓	✓	✓	✓	✓
Oficina Pedro Aguirre Cerda	✗	✓	✓	✗	✓	✓
Oficina Peñaflor	✓	✓	✓	✓	✓	✓
Oficina Peñalolen	✓	✓	✓	✓	✓	✓
Oficina Pirque	✓	✓	✓	✓	✓	✓
Oficina Plaza Tobalaba	✗	✓	✗	✗	✗	✗
Oficina Providencia	✓	✓	✓	✓	✓	✓
Oficina Pudahuel	✓	✓	✓	✓	✓	✓
Oficina Puente Alto	✓	✓	✓	✓	✓	✓
Oficina Quilicura	✓	✓	✓	✓	✓	✓
Oficina Quinta Normal	✓	✓	✓	✓	✓	✓
Oficina Recoleta	✓	✓	✓	✓	✓	✓
Oficina Renca	✓	✓	✓	✓	✓	✓
Oficina San Bernardo	✗	✓	✓	✓	✓	✓
Oficina San Joaquín	✓	✓	✓	✓	✓	✓
Oficina San Jose de Maipo	✓	✓	✓	✓	✓	✓
Oficina San Miguel	✓	✓	✓	✓	✓	✓
Oficina San Pedro de Melipilla	✓	✓	✓	✓	✓	✓
Oficina San Ramón	✓	✓	✓	✓	✓	✓
Oficina Santiago	✗	✓	✓	✓	✓	✓
Oficina Centro Especializado Identificación	✗	✓	✗	✗	✗	✗
SO Independencia J.J Aguirre	✗	✗	✗	✗	✓	✗
SO San José	✗	✗	✗	✗	✓	✗
Oficina Independencia IML	✗	✗	✗	✗	✓	✗
SO La Florida	✗	✓	✗	✗	✗	✗
SO Arauco Maipú	✓	✓	✗	✗	✗	✗
SO San Bernardo - Mall Plaza Sur	✓	✓	✗	✗	✗	✗
SO Puente Alto - Sotero del Río	✗	✗	✗	✗	✓	✗
SO Santiago San Borja Arriarán	✗	✗	✗	✗	✓	✗
SO San Juan de Dios	✗	✗	✗	✗	✓	✗
SO San Ramón Padre Hurtado	✗	✗	✗	✗	✓	✗
Oficina Talagante	✓	✓	✓	✓	✓	✓
Oficina Til-Til	✓	✓	✓	✓	✓	✓
Oficina Vitacura	✓	✓	✓	✓	✓	✓
SO Hospital Felix Bulnes Cerda	✗	✗	✗	✗	✓	✗

*En Registro General de Condenas, solo Oficina de Santiago realiza "Solicitud de beneficios de penales".

Solo inscripción de nacimiento y defunción

→ Registra solo defunciones
En Registro Civil, solo Ley de Identidad de Género y Cambio

→ Solo inscripción de nacimiento y defunción

→ Solo inscripción de nacimiento y defunción

→ Solo inscripción de nacimiento y defunción

→ Solo inscripción de nacimiento y defunción

Catálogo de Productos SFCeI - SFCeI

Región O'Higgins

¿En qué oficinas se puede efectuar cada trámite?

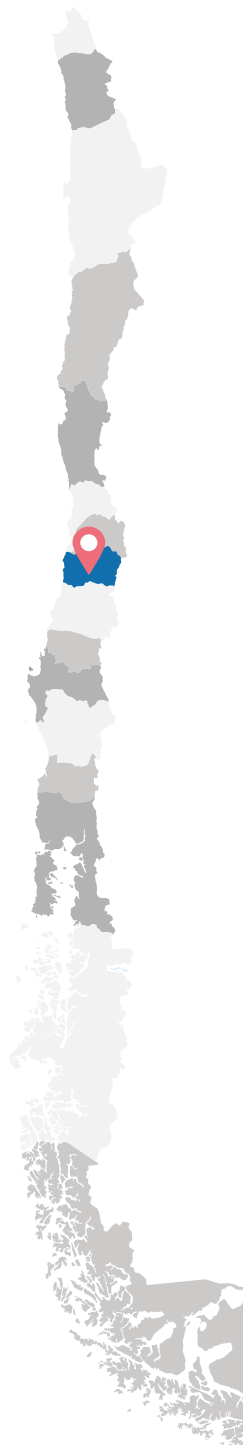

	1. Registro Vehículos Motorizados	2. Servicio de Identificación	3. Registros Especiales	4. Posesiones Efectivas	5. Registro Civil	6. Registro Gral. Condenas
Oficina Chépica	✓	✓	✓	✓	✓	✓
Oficina Chimbarongo	✓	✓	✓	✓	✓	✓
Oficina Codegua	✓	✓	✓	✓	✓	✓
Oficina Coinco	✓	✓	✓	✓	✓	✓
Oficina Coltauco	✓	✓	✓	✓	✓	✓
Oficina Doñihue	✓	✓	✓	✓	✓	✓
Oficina El Manzano	✓	✓	✓	✓	✓	✓
Oficina Graneros	✓	✓	✓	✓	✓	✓
Oficina La Estrella	✓	✓	✓	✓	✓	✓
Oficina Las Cabras	✓	✓	✓	✓	✓	✓
Oficina Litueche	✓	✓	✓	✓	✓	✓
Oficina Lolol	✓	✓	✓	✓	✓	✓
Oficina Machalí	✓	✓	✓	✓	✓	✓
SO Rancagua - Mall Plaza América	✓	✗	✗	✗	✓	✗
Oficina Malloa	✓	✓	✓	✓	✓	✓
Oficina Marchigüe	✓	✓	✓	✓	✓	✓
Oficina Nancagua	✓	✓	✓	✓	✓	✓
Oficina Navidad	✓	✓	✓	✓	✓	✓
Oficina Olivar	✓	✓	✓	✓	✓	✓
Oficina Paredones	✓	✓	✓	✓	✓	✓
Oficina Peralillo	✓	✓	✓	✓	✓	✓
Oficina Peumo	✓	✓	✓	✓	✓	✓
Oficina Pichidegua	✓	✓	✓	✓	✓	✓
Oficina Pichilemu	✓	✓	✓	✓	✓	✓
Oficina Placilla	✓	✓	✓	✓	✓	✓
Oficina Pumanque	✓	✓	✓	✓	✓	✓
Oficina de Tiltoco	✓	✓	✓	✓	✓	✓
Oficina Rancagua	✓	✓	✓	✓	✓	✓
SO Rangua	✗	✗	✗	✗	✓	✗
Oficina Rengo	✓	✓	✓	✓	✓	✓
Oficina Requínoa	✓	✓	✓	✓	✓	✓
Oficina San Fernando	✓	✓	✓	✓	✓	✓
Oficina San Francisco de Mostazal	✓	✓	✓	✓	✓	✓
Oficina San Vicente de Tagua Tagua	✓	✓	✓	✓	✓	✓
Oficina Santa Cruz	✓	✓	✓	✓	✓	✓

→ Solo certificados

→ Solo inscripción de nacimiento y defunción

Región del Maule

¿En qué oficinas se puede efectuar cada trámite?

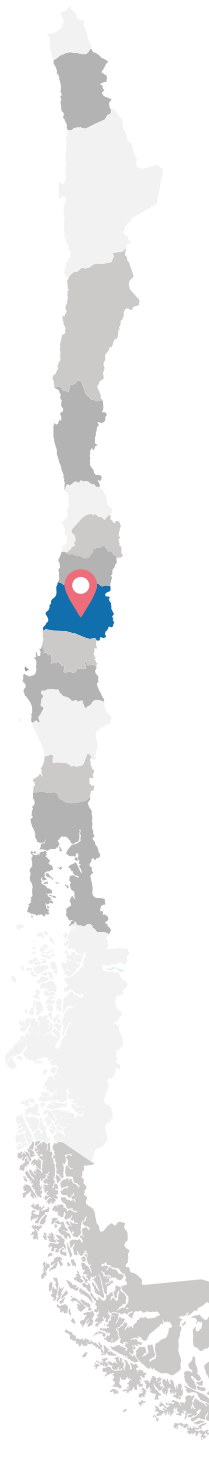

	1. Registro Vehículos Motorizados	2. Servicio de Identificación	3. Registros Especiales	4. Posesiones Efectivas	5. Registro Civil	6. Registro Gral. Condenas
Oficina Cauquenes	✓	✓	✓	✓	✓	✓
Oficina Chanco	✓	✓	✓	✓	✓	✓
Oficina Colbún	✓	✓	✓	✓	✓	✓
Oficina Constitución	✓	✓	✓	✓	✓	✓
Oficina Cumpeo	✓	✓	✓	✓	✓	✓
Oficina Curanipe	✓	✓	✓	✓	✓	✓
Oficina Curepto	✓	✓	✓	✓	✓	✓
Oficina Curicó	✓	✓	✓	✓	✓	✓
Oficina Empedrado	✓	✓	✓	✓	✓	✓
Oficina Hualañe	✓	✓	✓	✓	✓	✓
Oficina Huaquén	✗	✓	✗	✗	✓	✗
Oficina Huerta del Maule	✗	✓	✗	✗	✓	✗
Oficina Licantén	✓	✓	✓	✓	✓	✓
Oficina Linares	✓	✓	✓	✓	✓	✓
Oficina Llico de Mataquito	✓	✓	✓	✓	✓	✓
Oficina Longaví	✓	✓	✓	✓	✓	✓
Oficina Lontué	✓	✓	✓	✓	✓	✓
Oficina Maule	✓	✓	✓	✓	✓	✓
Oficina Molina	✓	✓	✓	✓	✓	✓
Oficina Nirivilo	✗	✓	✗	✗	✓	✗
Oficina Parral	✓	✓	✓	✓	✓	✓
Oficina Pelarco	✓	✓	✓	✓	✓	✓
Oficina Pencahue	✓	✓	✓	✓	✓	✓
Oficina Putú	✓	✓	✓	✓	✓	✓
Oficina Rauco	✓	✓	✓	✓	✓	✓
Oficina Retiro	✓	✓	✓	✓	✓	✓
Oficina Romeral	✓	✓	✓	✓	✓	✓
Oficina Sagrada Familia	✓	✓	✓	✓	✓	✓
Oficina San Clemente	✓	✓	✓	✓	✓	✓
Oficina San Javier	✓	✓	✓	✓	✓	✓
Oficina San Rafael	✓	✓	✓	✓	✓	✓
Oficina Sauzal	✗	✓	✗	✗	✓	✗
SO Aguas Negras	✗	✓	✓	✗	✓	✗
SO Talca - Arturo Prat	✗	✗	✗	✗	✗	✗
SO Curicó	✗	✗	✗	✗	✓	✗
SO Espacio Urbano Linares	✗	✗	✗	✗	✗	✗
SO Mall Plaza Maule	✓	✓	✓	✗	✓	✓
Sub Oficina Sarmiento	✗	✓	✓	✗	✓	✓
SO Talca	✗	✗	✗	✗	✓	✗
Oficina Talca	✓	✓	✓	✓	✓	✓
Oficina Tenó	✓	✓	✓	✓	✓	✓
Oficina Vichuquén	✓	✓	✓	✓	✓	✓
Oficina Villa Alegre	✓	✓	✓	✓	✓	✓
Oficina Villa Prat	✓	✓	✓	✓	✓	✓
Oficina Yervas Buenas	✓	✓	✓	✓	✓	✓

→ Solo certificados

→ Solo inscripción de nacimiento y defunción

→ Solo certificados

→ Solo certificados
→ Solo inscripción de nacimiento y defunción

Región de Ñuble

¿En qué oficinas se puede efectuar cada trámite?

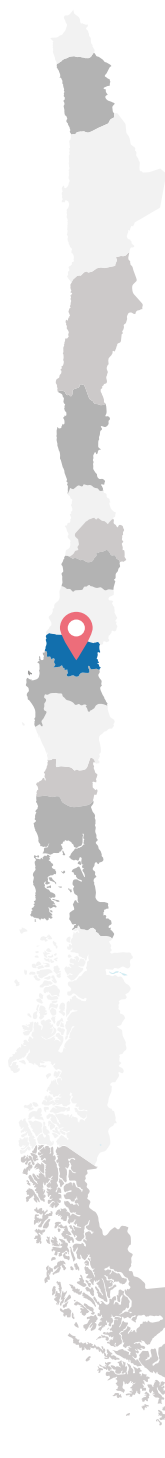

	1. Registro Vehículos Motorizados	2. Servicio de Identificación	3. Registros Especiales	4. Posesiones Efectivas	5. Registro Civil	6. Registro Gral. Condenas
Oficina Bulnes	✓	✓	✓	✓	✓	✓
Oficina Bustamante	✓	✓ (*)	✓	✓	✓	✓
Oficina Cachapoal	✓	✓ (*)	✓	✓	✓	✓
Oficina Chillán	✓	✓	✓	✓	✓	✓
Oficina Chillán SO	✗	✗	✗	✗	✓	✗
Oficina Chillán Viejo	✓	✓	✓	✓	✓	✓
Oficina Cobquecura	✓	✓ (*)	✓	✓	✓	✓
Oficina Coelemu	✓	✓	✓	✓	✓	✓
Oficina Coihueco	✓	✓	✓	✓	✓	✓
Oficina El Carmen	✓	✓ (*)	✓	✓	✓	✓
Oficina Ninhue	✓	✓ (*)	✓	✓	✓	✓
Oficina Pemuco	✓	✓ (*)	✓	✓	✓	✓
Oficina Pinto	✓	✓	✓	✓	✓	✓
Oficina Portezuelo	✓	✓ (*)	✓	✓	✓	✓
Oficina Quillón	✓	✓	✓	✓	✓	✓
Oficina Quinchamalí	✓	✓ (*)	✓	✓	✓	✓
Oficina Quirihue	✓	✓	✓	✓	✓	✓
Oficina Ránquil	✓	✓ (*)	✓	✓	✓	✓
Oficina San Carlos	✓	✓	✓	✓	✓	✓
Oficina San Fabián de Alico	✓	✓ (*)	✓	✓	✓	✓
Oficina San Gregorio de Ñiquén	✓	✓ (*)	✓	✓	✓	✓
Oficina San Ignacio	✓	✓ (*)	✓	✓	✓	✓
Oficina San Nicolás	✓	✓	✓	✓	✓	✓
Oficina Trehuaco	✓	✓ (*)	✓	✓	✓	✓
Oficina Yungay	✓	✓	✓	✓	✓	✓

→ Realiza solo entrega clave única.

→ No realiza solicitud de Pasaporte

(*) No realiza Cédula de Extranjeros ni Pasaporte

Región del Biobío

¿En qué oficinas se puede efectuar cada trámite?



	1. Registro Vehículos Motorizados	2. Servicio de Identificación	3. Registros Especiales	4. Posesiones Efectivas	5. Registro Civil	6. Registro Gral. Condenas
Oficina Alto Biobío	✓	✓	✓	✓	✓	✓
Oficina Antuco	✓	✓	✓	✓	✓	✗
Oficina Arauco	✓	✓	✓	✓	✓	✓
Oficina Cabrero	✓	✓	✓	✓	✓	✗
Oficina Cañete	✓	✓	✓	✓	✓	✓
Oficina Carampague	✓	✓	✗	✓	✓	✗
Oficina Chiguayante	✓	✓	✓	✓	✓	✓
Oficina Contulmo	✓	✓	✓	✓	✓	✓
Oficina Concepción	✓	✓	✓	✓	✓	✓
Oficina Copiulemu	✓	✓	✗	✓	✓	✗
Oficina Coronel	✓	✓	✓	✓	✓	✓
Oficina Curanilahue	✓	✓	✓	✓	✓	✓
Oficina Florida	✓	✓	✓	✓	✓	✓
Oficina Hualpen	✓	✓	✓	✓	✓	✓
Oficina Hualqui	✓	✓	✓	✓	✓	✓
Oficina Huepil	✓	✓	✗	✓	✓	✗
Oficina Isla Mocha	✗	✓	✗	✗	✓	✗
Oficina Isla Santa María	✗	✓	✗	✗	✓	✗
Oficina Laja	✓	✓	✓	✓	✓	✓
Oficina Lebu	✓	✓	✓	✓	✓	✓
Oficina Llico de Arauco	✗	✗	✗	✗	✗	✗
Oficina Los Alamos	✓	✓	✓	✓	✓	✓
Oficina Los Ángeles	✓	✓	✓	✗	✓	✓
Oficina Los Ángeles SO	✗	✗	✗	✗	✓	✗
Oficina Lota	✓	✓	✓	✓	✓	✓
Oficina Mirador BB	✓	✗	✗	✗	✓	✗
Oficina Mulchén	✓	✓	✓	✓	✓	✓
Oficina Nacimiento	✓	✓	✓	✓	✓	✓
Oficina Negrete	✓	✓	✗	✓	✓	✗
Oficina Penco	✓	✓	✓	✓	✓	✓
Oficina Plaza Trébol	✓	✓	✗	✗	✓	✗
Oficina Plaza Los Angeles	✓	✗	✗	✓	✓	✗
Oficina Presidente Rios	✓	✓	✓	✓	✓	✓
Oficina Quilaco	✓	✓	✗	✓	✓	✗
Oficina Quilleco	✓	✓	✗	✓	✓	✗
Oficina Rafael	✗	✗	✗	✗	✗	✗
Oficina San Pedro de la Paz	✓	✓	✓	✓	✓	✓
Oficina San Rosendo	✓	✓	✓	✓	✓	✗
Oficina Santa Bárbara	✓	✓	✓	✓	✓	✓
Oficina Santa Fé	✓	✓	✓	✓	✓	✓
Oficina Santa Juana	✓	✓	✓	✓	✓	✓
Oficina Concepción SO	✗	✗	✗	✗	✓	✗
Oficina SO Monteaguila	✗	✗	✗	✗	✓	✗
Oficina Talcahuano	✓	✓	✓	✓	✓	✓
Oficina Talcamavida	✓	✓	✗	✓	✓	✗
Oficina Tirúa	✓	✓	✗	✓	✓	✓
Oficina Tomé	✓	✓	✓	✓	✓	✓
Oficina Tucapel	✓	✓	✓	✓	✓	✓
Oficina Yumbel	✓	✓	✓	✓	✓	✓

→ Solo inscripción de nacimiento y defunción

→ Solo certificados

→ Solo inscripción de nacimiento y defunción

Catálogo de Productos SICEI - SICEI

Región de La Araucanía

¿En qué oficinas se puede efectuar cada trámite?



	1. Registro Vehículos Motorizados	2. Servicio de Identificación	3. Registros Especiales	4. Posesiones Efectivas	5. Registro Civil	6. Registro Gral. Condenas
Oficina Angol	✓	✓	✓	✓	✓	✓
Oficina Capitán Pastene	✓	✓	✓	✓	✓	✓
Oficina Carahue	✓	✓	✓	✓	✓	✓
Oficina Cherquenco	✓	✓	✓	✓	✓	✓
Oficina Cholchol	✓	✓	✓	✓	✓	✓
Oficina Collipulli	✓	✓	✓	✓	✓	✓
Oficina Cunco	✓	✓	✓	✓	✓	✓
Oficina Curacautín	✓	✓	✓	✓	✓	✓
Oficina Curarrehue	✓	✓	✓	✓	✓	✓
Oficina Ercilla	✓	✓	✓	✓	✓	✓
Oficina Freire	✓	✓	✓	✓	✓	✓
Oficina Galvarino	✓	✓	✓	✓	✓	✓
Oficina Gorbea	✓	✓	✓	✓	✓	✓
Oficina Lautaro	✓	✓	✓	✓	✓	✓
Oficina Llaima	✓	✓	✓	✓	✓	✓
Oficina Loncoche	✓	✓	✓	✓	✓	✓
Oficina Lonquimay	✓	✓	✓	✓	✓	✓
Oficina Los Laureles	✓	✓	✓	✓	✓	✓
Oficina Los Sauces	✓	✓	✓	✓	✓	✓
Oficina Lumaco	✓	✓	✓	✓	✓	✓
Oficina Nueva Imperial	✓	✓	✓	✓	✓	✓
Oficina Padre Las Casas	✓	✓	✓	✓	✓	✓
Oficina Perquenco	✓	✓	✓	✓	✓	✓
Oficina Pichipellahuen	✗	✓	✗	✗	✓	✗
Oficina Pitrufquén	✓	✓	✓	✓	✓	✓
Oficina Pucón	✓	✓	✓	✓	✓	✓
Oficina Puerto Domínguez	✗	✓	✗	✗	✓	✗
Oficina Puerto Saavedra	✓	✓	✓	✓	✓	✓
Oficina Purén	✓	✓	✓	✓	✓	✓
Oficina Renaico	✓	✓	✓	✓	✓	✓
Oficina Temuco SO CEVM	✓	✗	✗	✗	✗	✗
Oficina SO Labranza	✗	✓	✓	✗	✓	✗
Oficina SO Pueblo Nuevo	✗	✓	✓	✗	✓	✗
Oficina Temuco SO CEI	✗	✓	✗	✗	✗	✗
Oficina Temuco SO Hospital	✗	✗	✗	✗	✓	✗
Oficina Temuco	✗	✗	✓	✓	✓	✓
Oficina Teodoro Schmidt	✓	✓	✓	✓	✓	✓
Oficina Toltén	✓	✓	✓	✓	✓	✓
Oficina Traiguén	✓	✓	✓	✓	✓	✓
Oficina Trovolhue	✓	✓	✓	✓	✓	✓
Oficina Victoria	✓	✓	✓	✓	✓	✓
Oficina Vilcún	✓	✓	✓	✓	✓	✓
Oficina Villarica	✓	✓	✓	✓	✓	✓

➔ Solo certificados

➔ Solo certificados

Región de Los Ríos

¿En qué oficinas se puede efectuar cada trámite?

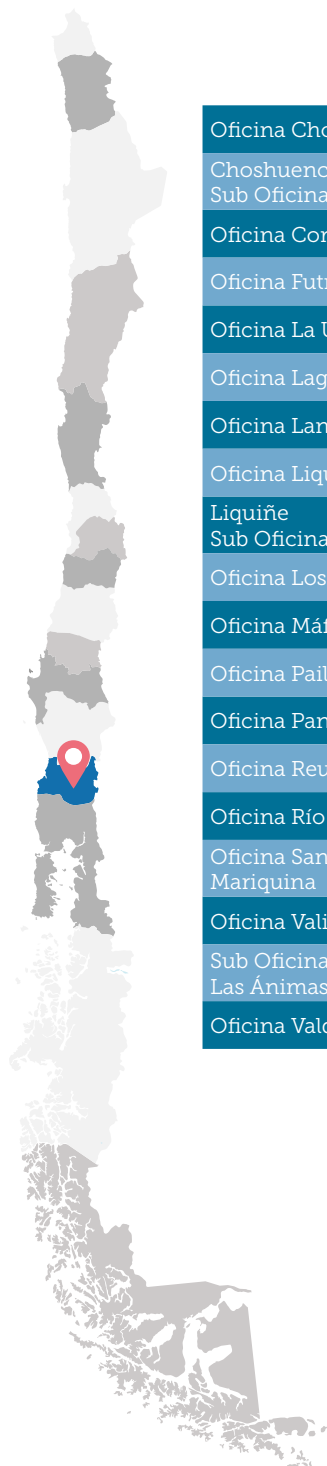

	1. Registro Vehículos Motorizados	2. Servicio de Identificación	3. Registros Especiales	4. Posesiones Efectivas	5. Registro Civil	6. Registro Gral. Condena
Oficina Choshuenco	✓	✓	✓	✓	✓	✓
Choshuenco Sub Oficina Neltume	✓	✓	✓	✓	✓	✓
Oficina Corral	✓	✓	✓	✓	✓	✓
Oficina Futrono	✓	✓	✓	✓	✓	✓
Oficina La Unión	✓	✓	✓	✓	✓	✓
Oficina Lago Ranco	✓	✓	✓	✓	✓	✓
Oficina Lanco	✓	✓	✓	✓	✓	✓
Oficina Liquiñe	✓	✓	✓	✓	✓	✓
Liquiñe Sub Oficina Coñaripe	✓	✓	✓	✓	✓	✓
Oficina Los Lagos	✓	✓	✓	✓	✓	✓
Oficina Máfil	✓	✓	✓	✓	✓	✓
Oficina Paillaco	✓	✓	✓	✓	✓	✓
Oficina Panguipulli	✓	✓	✓	✓	✓	✓
Oficina Reumén	✗	✗	✗	✗	✓	✗
Oficina Río Bueno	✓	✓	✓	✓	✓	✓
Oficina San José de la Mariquina	✓	✓	✓	✓	✓	✓
Oficina Valdivia SO	✗	✗	✗	✗	✓	✓
Sub Oficina Las Ánimas	✓	✓	✓	✗	✓	✓
Oficina Valdivia	✓	✓	✓	✓	✓	✓

→ No habilitada, solo se realizan inscripciones de defunción manual

→ Solo inscripción de nacimiento y defunción

→ Solo certificados

Región de Los Lagos

¿En qué oficinas se puede efectuar cada trámite?



	1. Registro Vehículos Motorizados	2. Servicio de Identificación	3. Registros Especiales	4. Posesiones Efectivas	5. Registro Civil	6. Registro Gral. Condena
Oficina Achao	✓	✓	✓	✓	✓	✓
Oficina Alerce	✓	✓	✓	✓	✓	✓
Oficina Ancud	✓	✓	✓	✓	✓	✓
Oficina Ayacara	✓	✓	✓	✓	✓	✓
Oficina Butachauques	✗	✓	✓	✓	✓	✗
Oficina Calbuco	✓	✓	✓	✓	✓	✓
Oficina Castro	✓	✓	✓	✓	✓	✓
Oficina Chacao	✗	✗	✗	✓	✓	✗
Oficina Chaitén	✓	✓	✓	✓	✓	✓
Oficina Chaulinec	✓	✓	✓	✓	✓	✓
Oficina Chonchi	✓	✓	✓	✓	✓	✓
Oficina Cochamó	✓	✓	✓	✓	✓	✓
Oficina Colaco	✓	✓	✓	✓	✓	✓
Oficina Curaco de Vélez	✓	✓	✓	✓	✓	✓
Oficina Dalcahue	✓	✓	✓	✓	✓	✓
Oficina Entre Lagos	✓	✓	✓	✓	✓	✓
Oficina Fresia	✓	✓	✓	✓	✓	✓
Oficina Frutillar	✓	✓	✓	✓	✓	✓
Oficina Futaleufú	✓	✓	✓	✓	✓	✓
Oficina Hornopirén	✓	✓	✓	✓	✓	✓
Oficina Hornopirén SO Contao	✓	✓	✓	✓	✓	✓
Oficina Hornopirén SO Rolecha	✓	✓	✓	✓	✓	✓
Oficina Hueyusca	✗	✓	✓	✗	✓	✗
Oficina Llanada Grande	✗	✓	✗	✗	✓	✗
Oficina Llanquihue	✓	✓	✓	✓	✓	✓
Oficina Los Muermos	✓	✓	✓	✓	✓	✓
Oficina Maullín	✓	✓	✓	✓	✓	✓

Por requerimiento

Por requerimiento



	1. Registro Vehículos Motorizados	2. Servicio de Identificación	3. Registros Especiales	4. Posesiones Efectivas	5. Registro Civil	6. Registro Gral. Condemas	
Oficina Mechuque	✗	✓	✓	✓	✓	✗	
Oficina Misquihue	✗	✗	✗	✓	✓	✗	→ Por requerimiento
Oficina Osorno	✓	✓	✓	✓	✓	✓	
Oficina Palena	✓	✓	✓	✓	✓	✓	
Oficina Peulla	✗	✓	✗	✗	✓	✗	→ Por requerimiento
Oficina Puaucho	✓	✓	✓	✓	✓	✓	
Oficina Puerto Montt	✓	✓	✓	✓	✓	✓	
Oficina Puerto Octay	✓	✓	✓	✓	✓	✓	
Oficina Puerto Varas	✓	✓	✓	✓	✓	✓	
Oficina Puqueldón	✓	✓	✓	✓	✓	✓	
Oficina Purranque	✓	✓	✓	✓	✓	✓	
Oficina Quehui	✗	✓	✗	✓	✓	✗	→ Por requerimiento
Oficina Queilén	✓	✓	✓	✓	✓	✓	
Oficina Quellón	✓	✓	✓	✓	✓	✓	
Oficina Quemchi	✓	✓	✓	✓	✓	✓	
Oficina Quenac	✗	✓	✗	✓	✓	✗	
Oficina Quetru Lauquén	✗	✓	✗	✓	✓	✗	
Oficina Quilacahuin	✗	✓	✗	✓	✓	✗	
Oficina Rahue	✓	✓	✓	✓	✓	✓	
Oficina Riachuelo	✗	✓	✗	✗	✓	✗	
Oficina Río Frío	✗	✓	✗	✓	✓	✗	→ Por requerimiento
Oficina Río Negro	✓	✓	✓	✓	✓	✓	
Oficina Río Puelo	✓	✓	✓	✓	✓	✗	
Oficina San Juan de la Costa	✗	✓	✓	✓	✓	✗	→ Por requerimiento
Oficina San Pablo	✓	✓	✓	✓	✓	✓	
SO Castro Hospital	✗	✗	✗	✗	✓	✗	→ Solo inscripción de nacimiento y defunción
Osorno SO	✗	✗	✗	✗	✓	✗	→ Solo inscripción de nacimiento y defunción
Puerto Montt SO	✗	✗	✗	✗	✓	✗	→ Solo inscripción de nacimiento y defunción
Oficina Tenaun	✗	✓	✗	✓	✓	✗	

Región de Aysén

¿En qué oficinas se puede efectuar cada trámite?

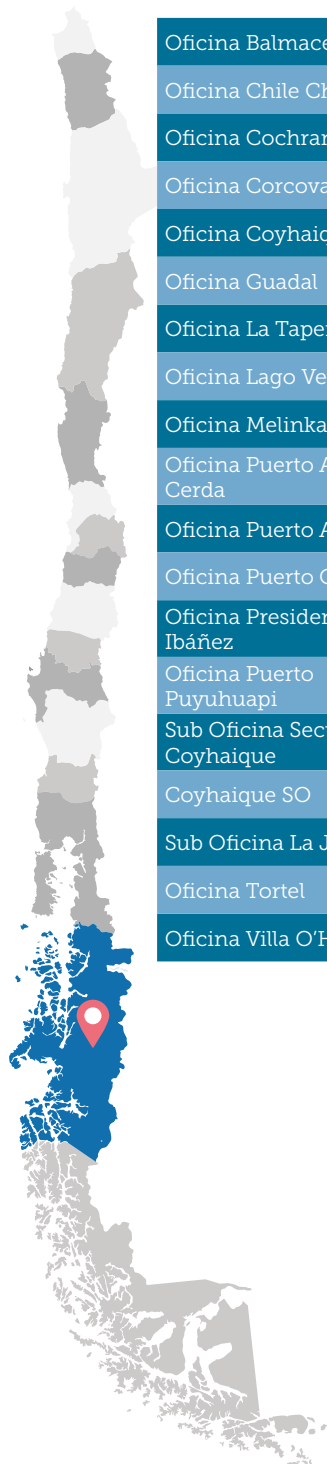

	1. Registro Vehículos Motorizados	2. Servicio de Identificación	3. Registros Especiales	4. Posesiones Efectivas	5. Registro Civil	6. Registro Gral. Condenas
Oficina Balmaceda	✓	✓	✓	✓	✓	✓
Oficina Chile Chico	✓	✓	✓	✓	✓	✓
Oficina Cochrane	✓	✓	✓	✓	✓	✓
Oficina Corcovado	✓	✓	✓	✓	✓	✓
Oficina Coyhaique	✓	✓	✓	✓	✓	✓
Oficina Guadal	✓	✓	✓	✓	✓	✓
Oficina La Tapera	✓	✓	✓	✓	✓	✓
Oficina Lago Verde	✓	✓	✓	✓	✓	✓
Oficina Melinka	✓	✓	✓	✓	✓	✓
Oficina Puerto Aguirre Cerda	✓	✓	✓	✓	✓	✓
Oficina Puerto Aysén	✓	✓	✓	✓	✓	✓
Oficina Puerto Cisnes	✓	✓	✓	✓	✓	✓
Oficina Presidente Ibáñez	✓	✓	✓	✓	✓	✓
Oficina Puerto Puyuhuapi	✓	✓	✓	✓	✓	✓
Sub Oficina Sector Alto Coyhaique	✓	✓	✓	✓	✓	✓
Coyhaique SO	✗	✗	✗	✗	✓	✗
Sub Oficina La Junta	✓	✓	✓	✓	✓	✓
Oficina Tortel	✓	✓	✓	✓	✓	✓
Oficina Villa O'Higgins	✓	✓	✓	✓	✓	✓

→ Solo certificados

→ No operativa

Región de Magallanes

¿En qué oficinas se puede efectuar cada trámite?

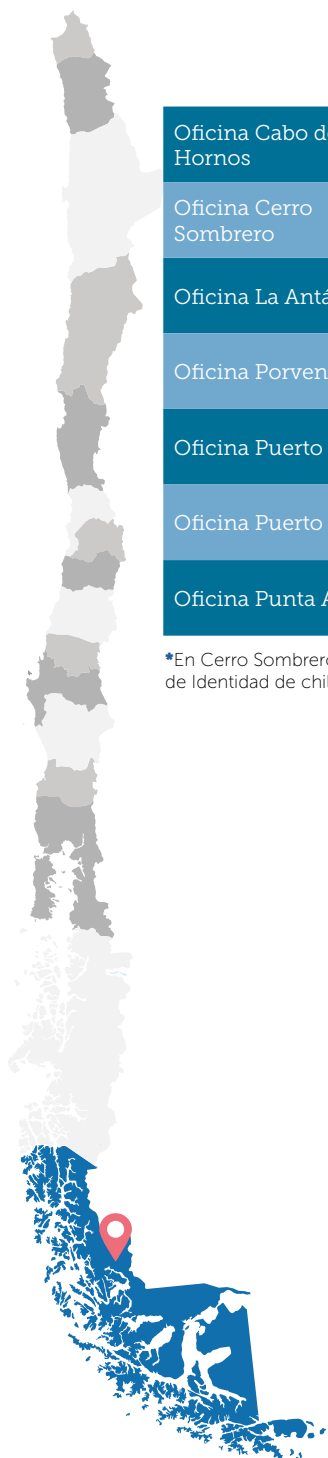

	1. Registro Vehículos Motorizados	2. Servicio de Identificación	3. Registros Especiales	4. Posesiones Efectivas	5. Registro Civil	6. Registro Gral. Condenas
Oficina Cabo de Hornos	✓	✓	✓	✓	✓	✓
Oficina Cerro Sombrero	✓	✓	✗	✗	✓	✗
Oficina La Antártica	✗	✓	✗	✗	✓	✗
Oficina Porvenir	✓	✓	✓	✓	✓	✓
Oficina Puerto Edén	✗	✓	✗	✗	✓	✗
Oficina Puerto Natales	✓	✓	✓	✓	✓	✓
Oficina Punta Arenas	✓	✓	✓	✓	✓	✓

*En Cerro Sombrero, Antártica y Puerto Edén, las oficinas tienen equipo manual de identificación, por lo que efectúan captura de Cédulas de Identidad de chilenos(as).

Reserva de Horas

Trámites disponibles con reserva de horas en línea a través de www.registrocivil.cl



Cédula y Pasaporte

- > Primera obtención - Chileno
- > Primera obtención - Extranjero
- > Reimpresión cédula
- > Renovación cédula - Chileno
- > Renovación cédula - extranjera
- > Solicitud de Pasaporte



Matrimonio Civil

- > Ceremonia Matrimonio Civil en oficina
- > Inscripción Ceremonia Religiosa
- > Manifestación Matrimonio Civil en oficina



Vehículos

- > Cambio de modalidad
- > Duplicado Placa Patente
- > Inscripción de vehículo
- > Retiro Placa Patente
- > Transferencia vehículo
- > Otros

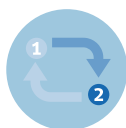

Cambio Orden de Apellidos

- Rectificación:
- > Orden de Apellidos - Hijos inscritos
 - > Orden de Apellidos - Mayor de edad



Apostilla

- > Solicitud de apostilla
(disponible solo en Región Metropolitana - Oficina C.E.I Bicentenario).

