



COPRECOVID



GOBIERNO *de*
GUATEMALA
DR. ALEJANDRO GIAMMATTEI

Comision Presidencial
COVID-19

Conferencia de Prensa

16 de septiembre 2020



Casos confirmados de COVID-19 por fecha de toma de muestra – República de Guatemala



COPRECOVID

GOBIERNO DE GUATEMALA
Comisión Presidencial COVID-19

Casos Confirmados (n=81,904) por fecha de toma de muestras Guatemala.
13 de marzo al 14 de septiembre de 2020

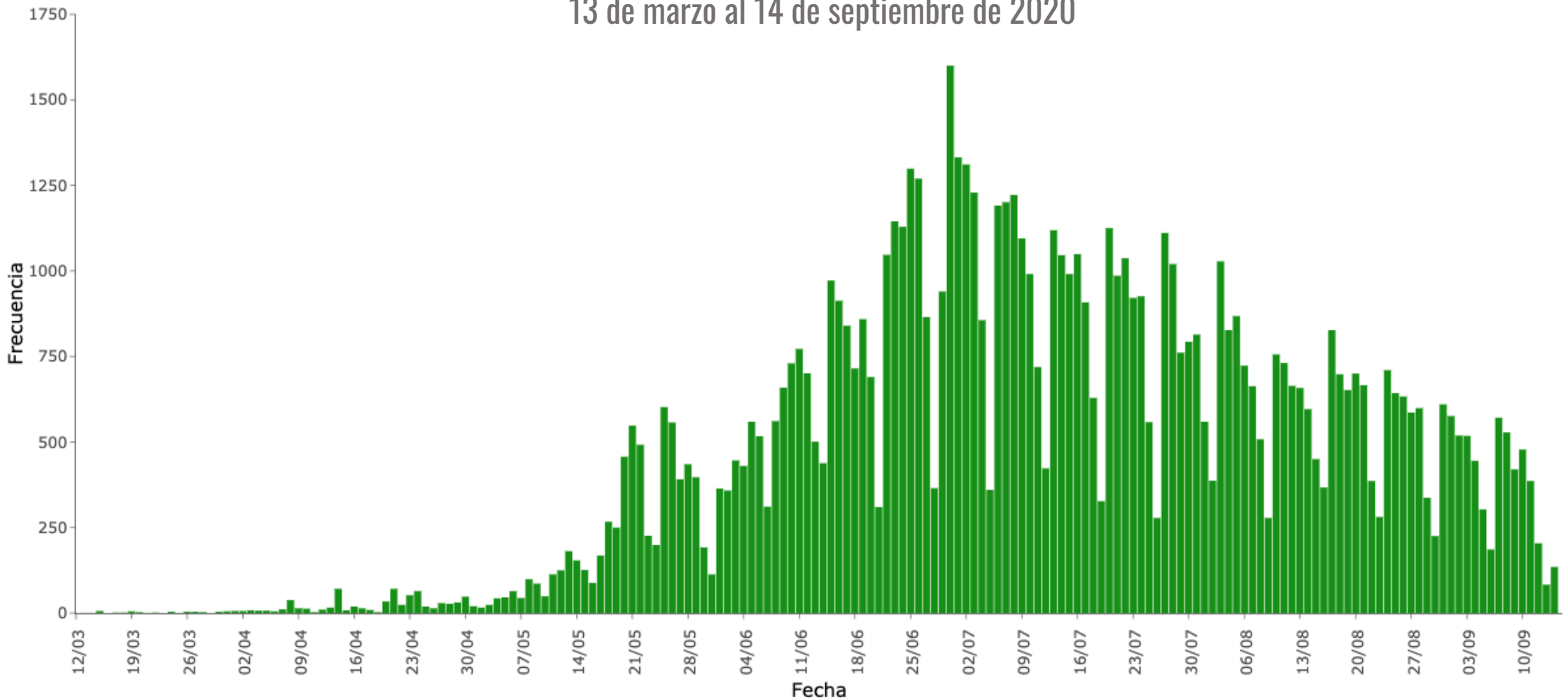

Fallecimientos por COVID-19 por fecha de muerte – República de Guatemala



COPRECOVID

GOBIERNO de GUATEMALA Comisión Presidencial COVID-19

Casos (n=2,984) por fecha de fallecimiento Guatemala.
15 de marzo al 13 de septiembre de 2020

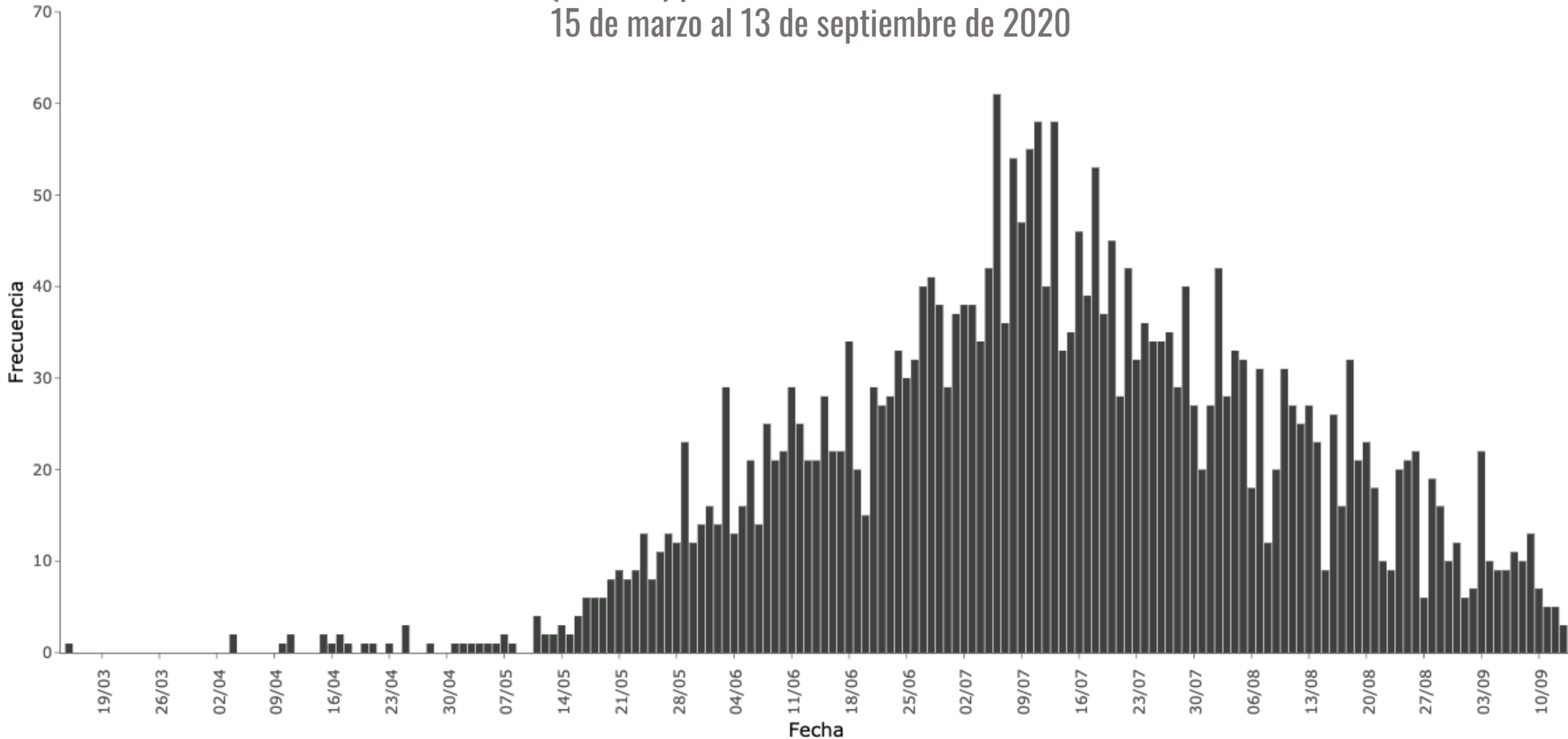

Casos confirmados de COVID-19 por fecha de toma de muestra – Departamento de Guatemala



COPRECOVID

GOBIERNO de GUATEMALA Comisión Presidencial COVID-19

Casos Confirmados (n=77,169) por fecha de toma de muestras Guatemala.
13 de marzo al 06 de septiembre de 2020

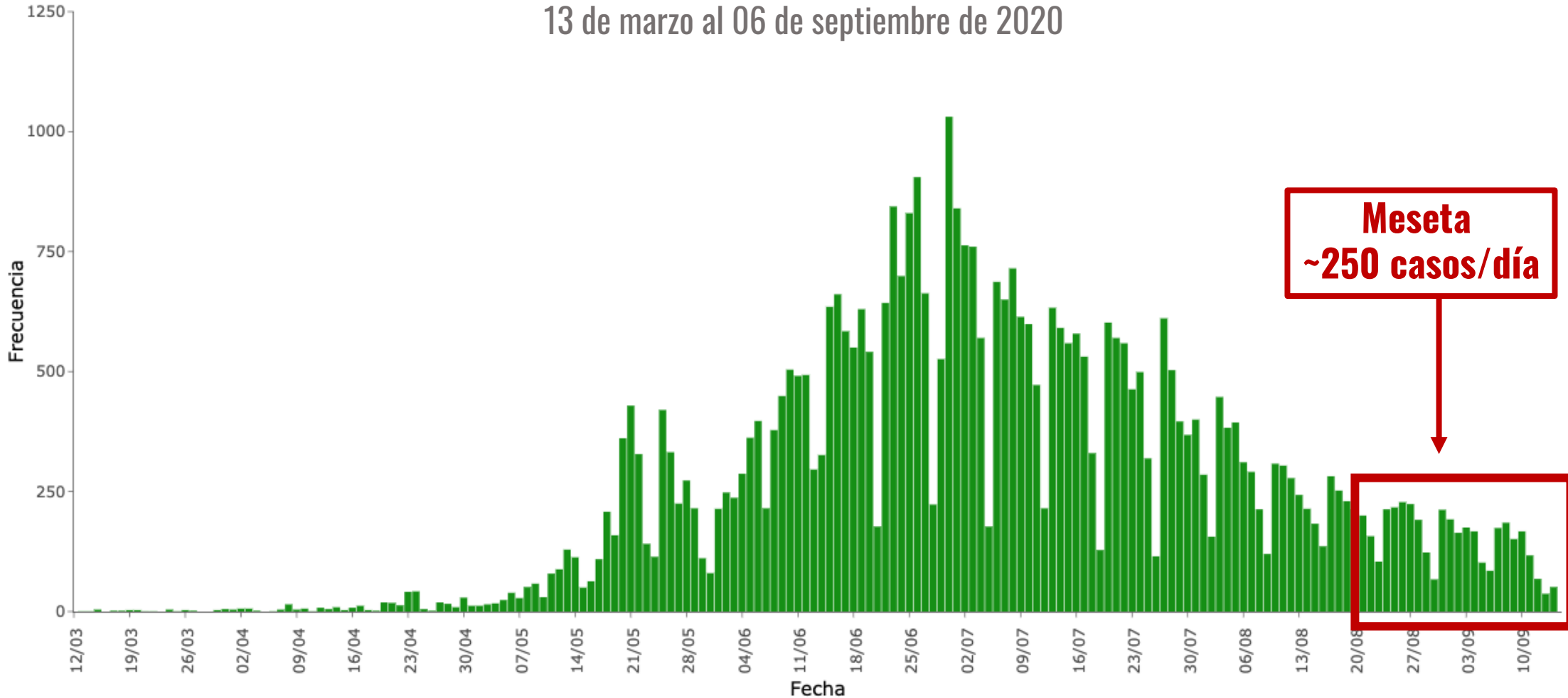

Fallecimientos por COVID-19 por fecha de muerte – Departamento de Guatemala



COPRECOVID

GOBIERNO de GUATEMALA
Comisión Presidencial COVID-19

Casos (n=1,694) por fecha fallecimiento Departamento de Guatemala.
15 de marzo al 13 de septiembre de 2020

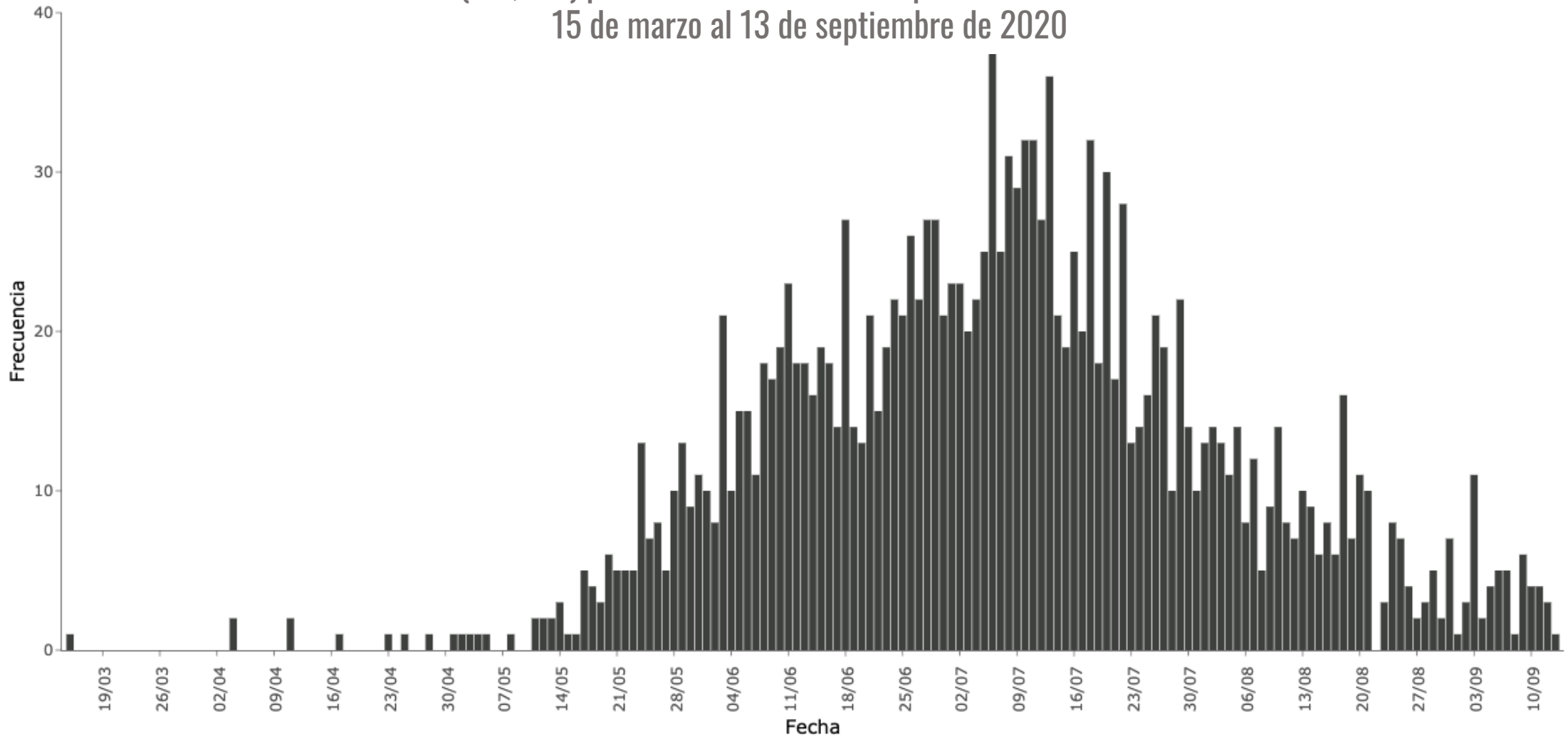

Tendencia de los casos de COVID-19 por millón de habitantes en 4 países de Centro América



COPRECOVID

GOBIERNO de GUATEMALA
Comisión Presidencial COVID-19

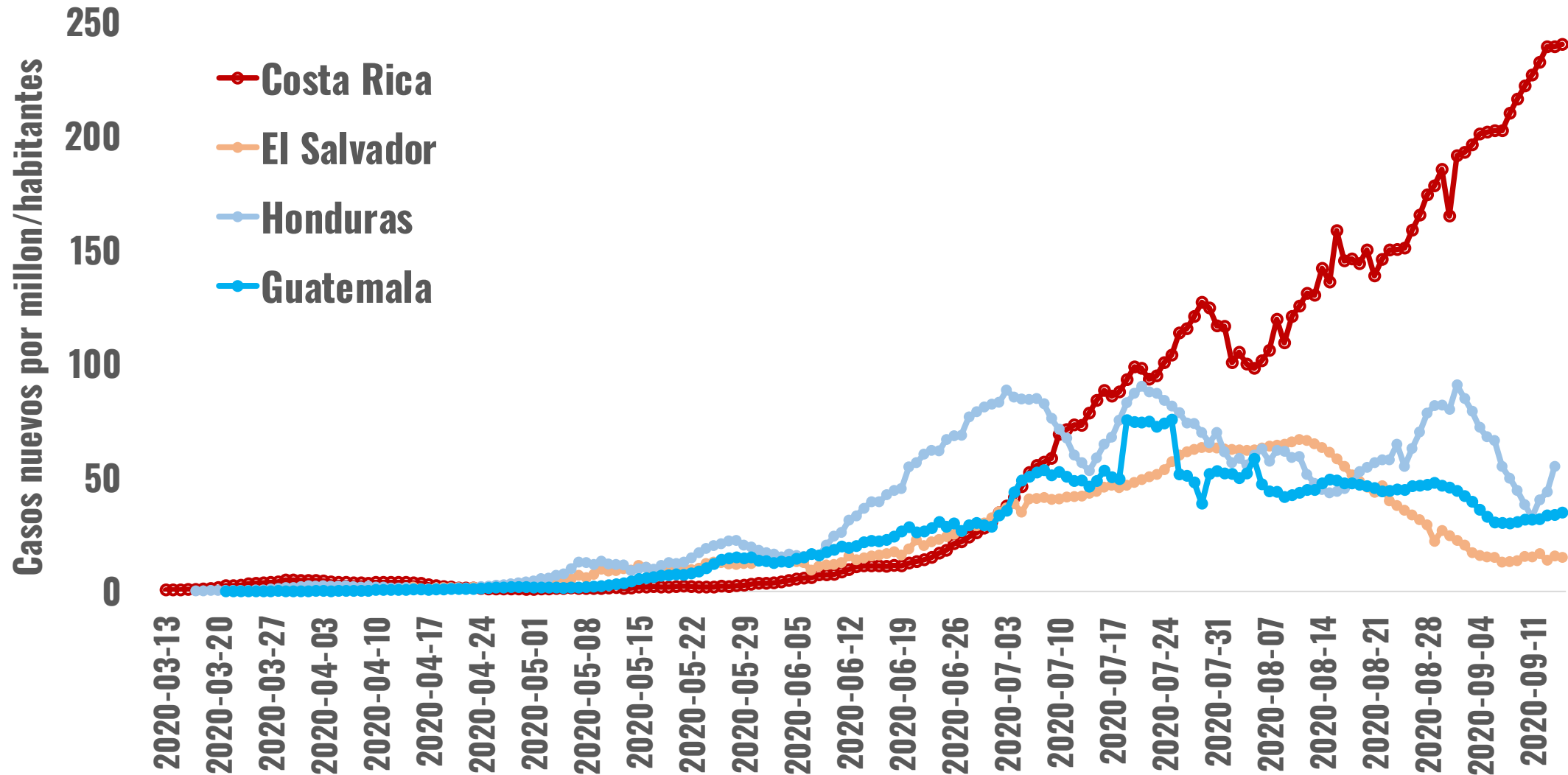

Casos confirmados de COVID-19 por fecha de toma de muestra – República de Guatemala



COPRECOVID

GOBIERNO DE GUATEMALA
Comisión Presidencial COVID-19

Casos confirmados (n=81,904) por fecha de toma de muestras Guatemala.
13 de marzo al 14 de septiembre de 2020

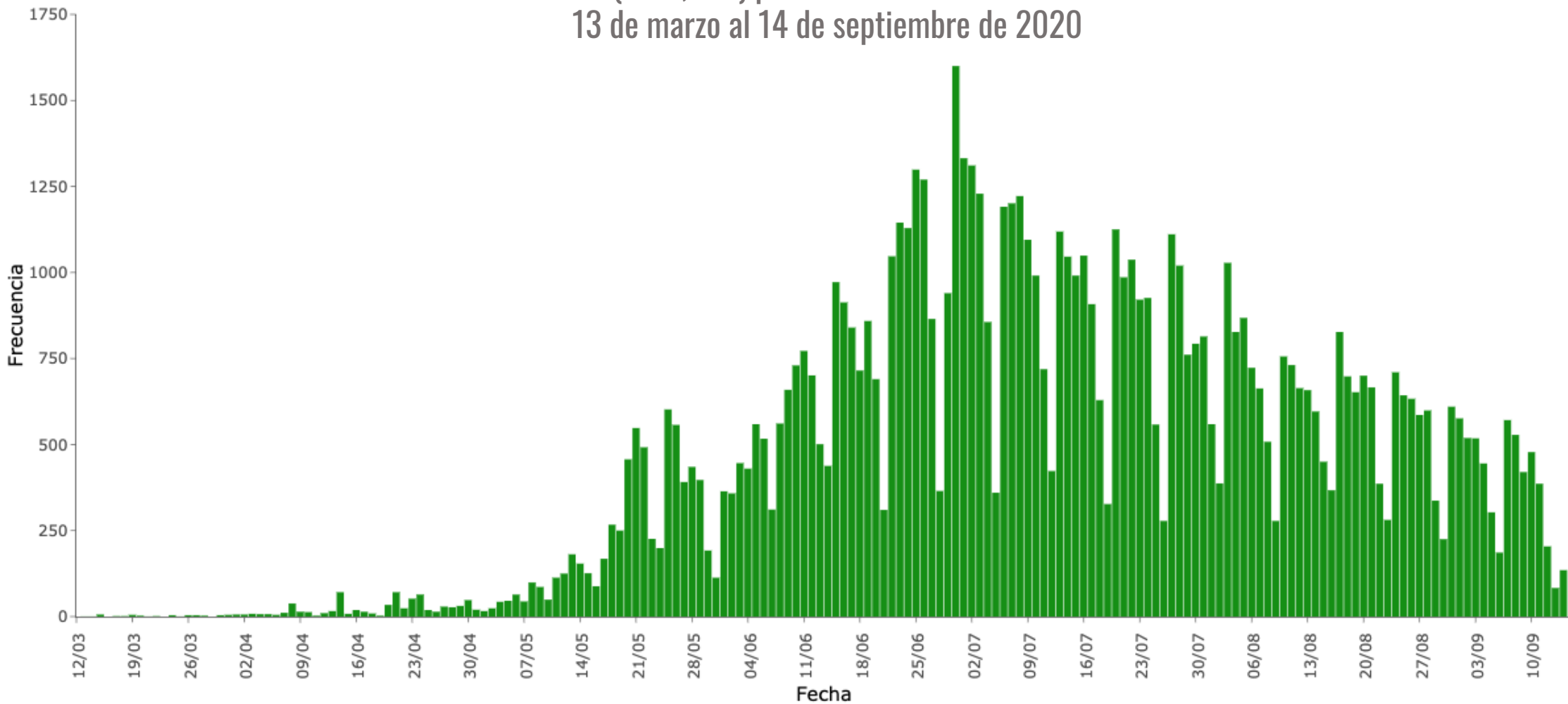

Cambio en la movilidad por sector basado en Google MR de julio - septiembre 2020 – República de Guatemala



COPRECOVID

GOBIERNO DE GUATEMALA
Comisión Presidencial COVID-19

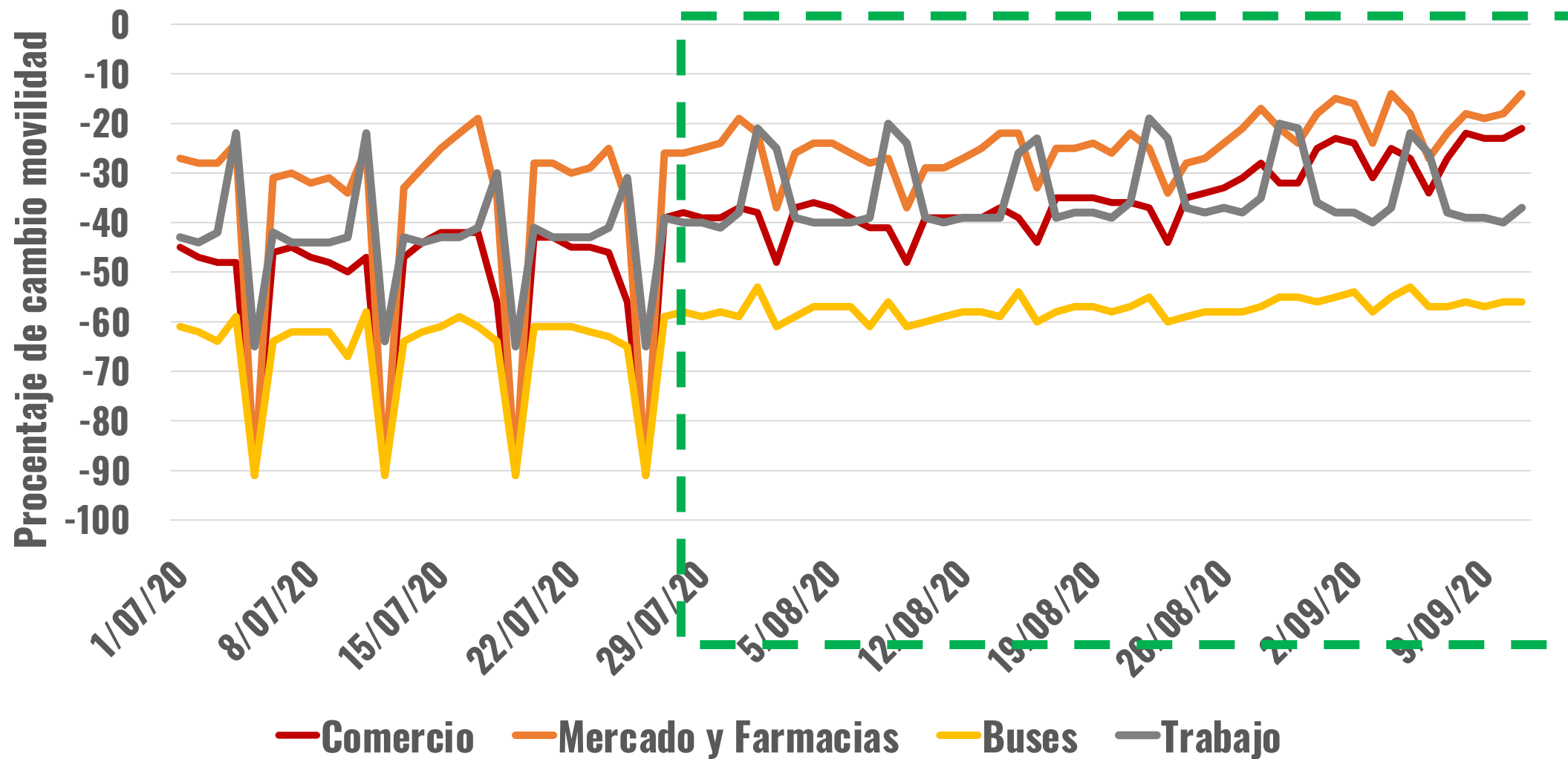

Cambio en la movilidad por Departamento en Google MR de julio - septiembre 2020 – Comercio



COPRECOVID

Gobierno de Guatemala
Comisión Presidencial COVID-19

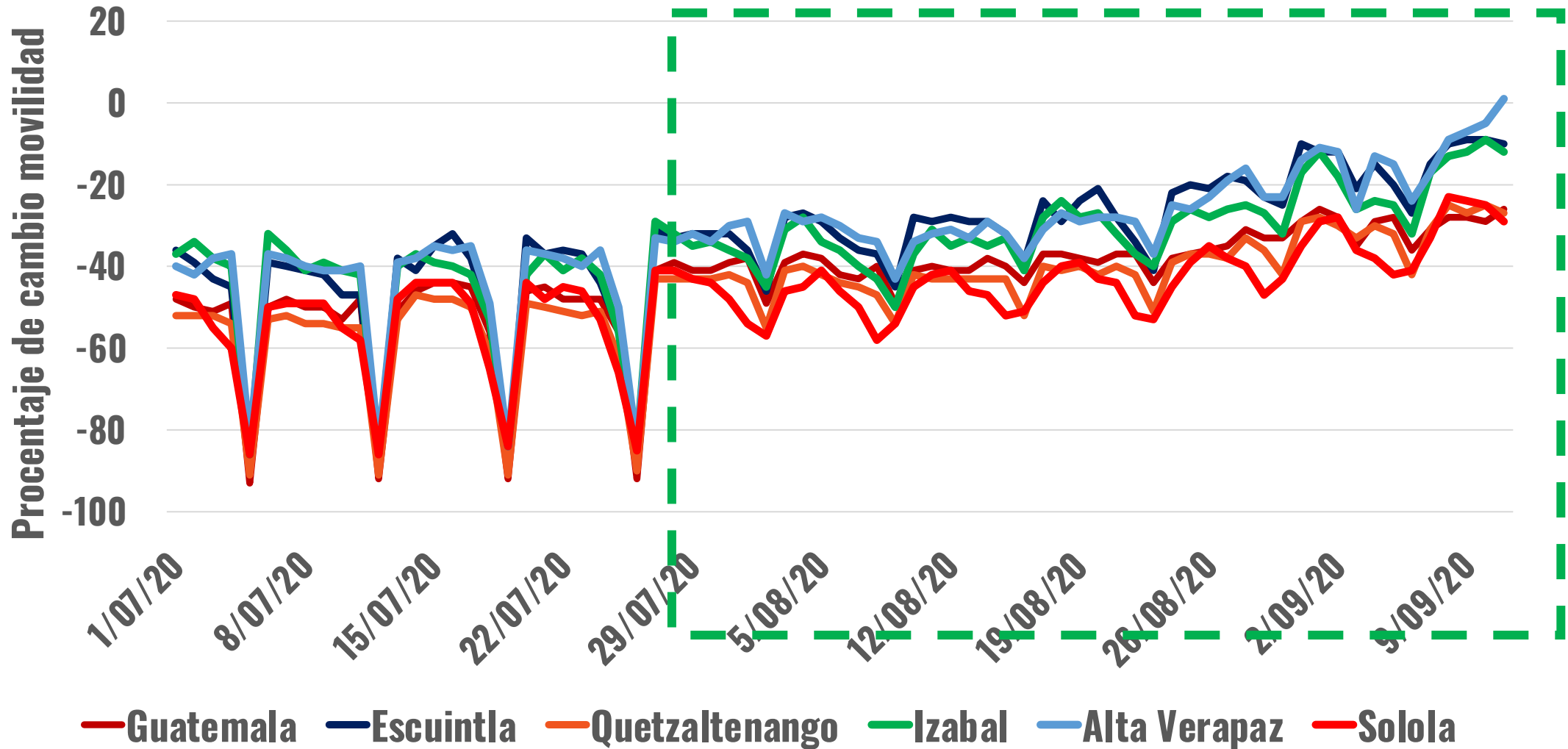

Community Mobility Reports

Cambio en la movilidad por Departamento en Google MR de julio - septiembre 2020 – Mercados y farmacias



COPRECOVID

GOBIERNO DE GUATEMALA
Comisión Presidencial COVID-19

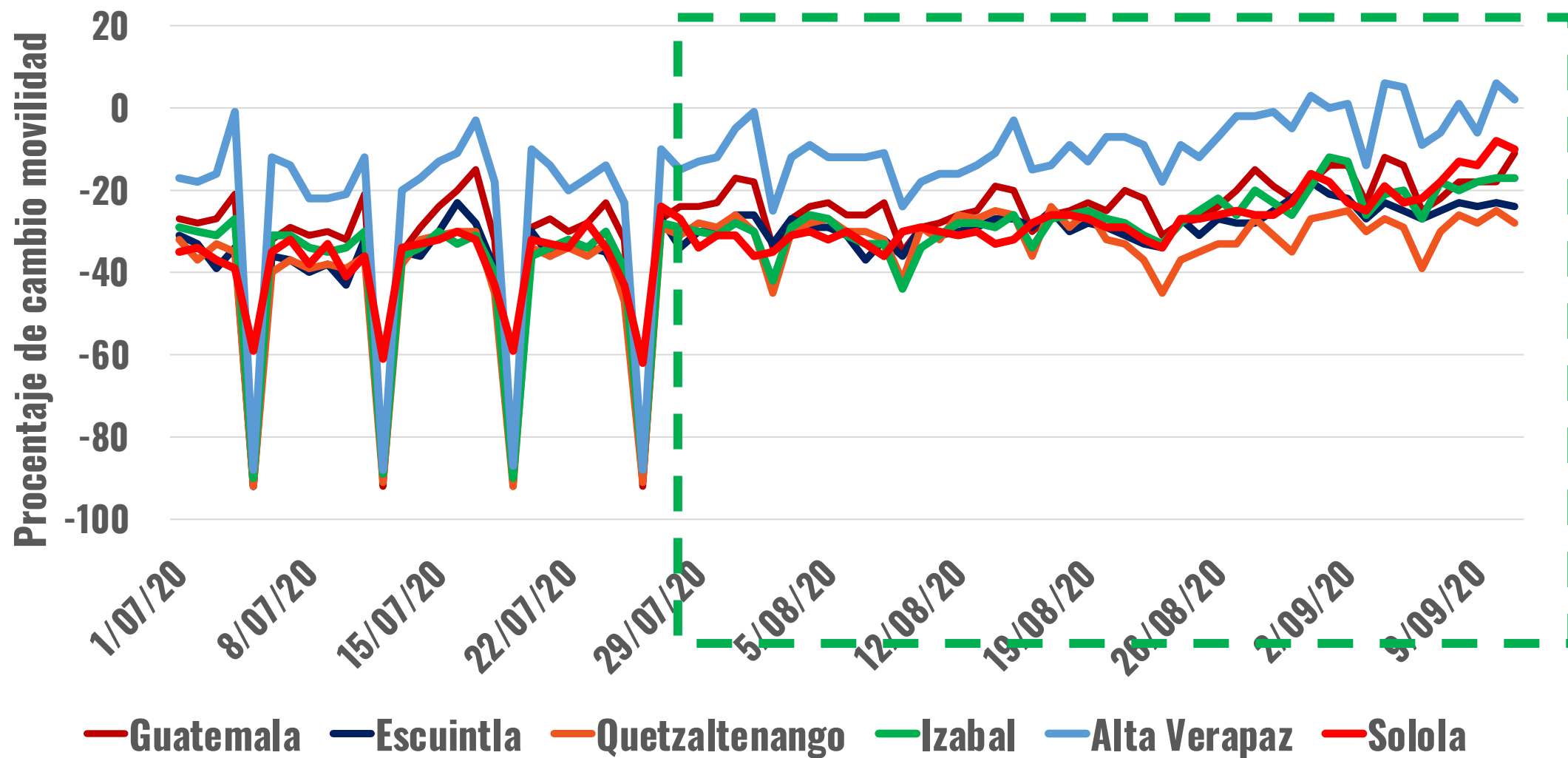

Community Mobility Reports

Número diario de pruebas de COVID-19 por fecha de resultado- República de Guatemala



COPRECOVID

GOBIERNO DE GUATEMALA
Comisión Presidencial COVID-19

Casos tamizados (n=273,804) por fecha de emisión de resultado de laboratorio Guatemala.
17 de febrero al 12 de septiembre de 2020

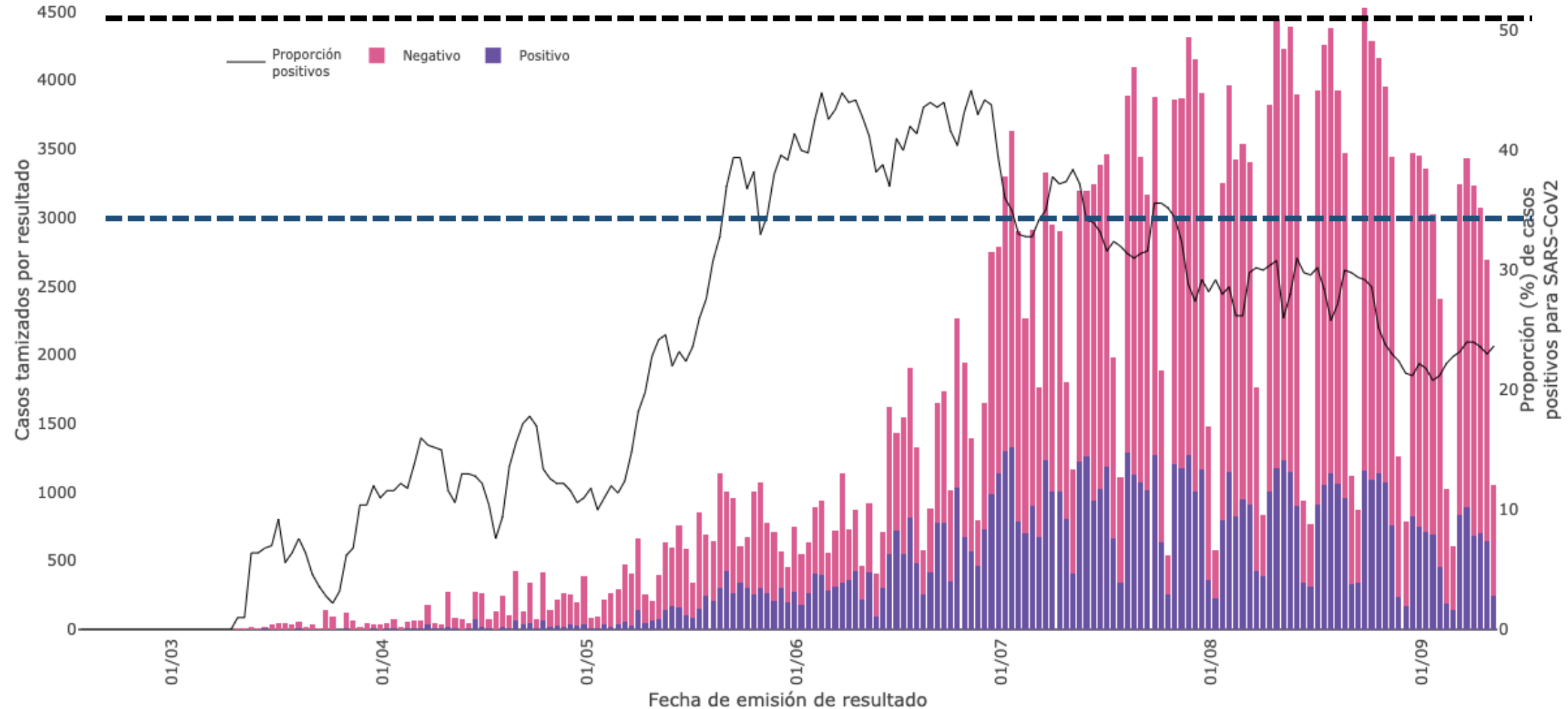

Número diario de pruebas de COVID-19 por fecha de resultado- Departamento de Guatemala



COPRECOVID

GOBIERNO DE GUATEMALA
Comisión Presidencial COVID-19

Casos tamizados (n=156,859) por fecha de emisión de resultado de laboratorio Departamento de Guatemala.
17 de febrero al 12 de septiembre de 2020

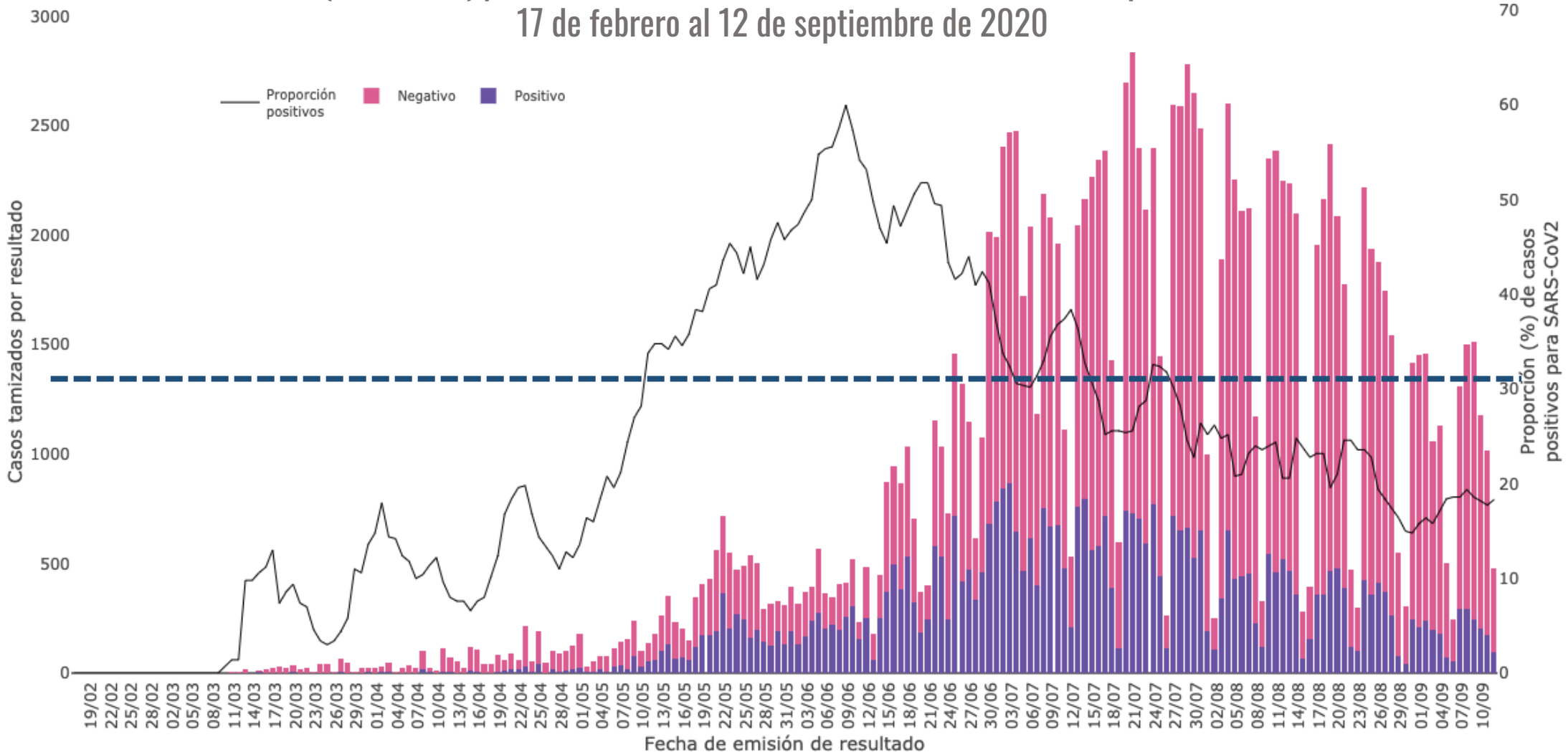

Tendencia de tasa de pruebas por 1000 habitantes por día en 3 países de Centro América



COPRECOVID

GOBIERNO de GUATEMALA Comisión Presidencial COVID-19

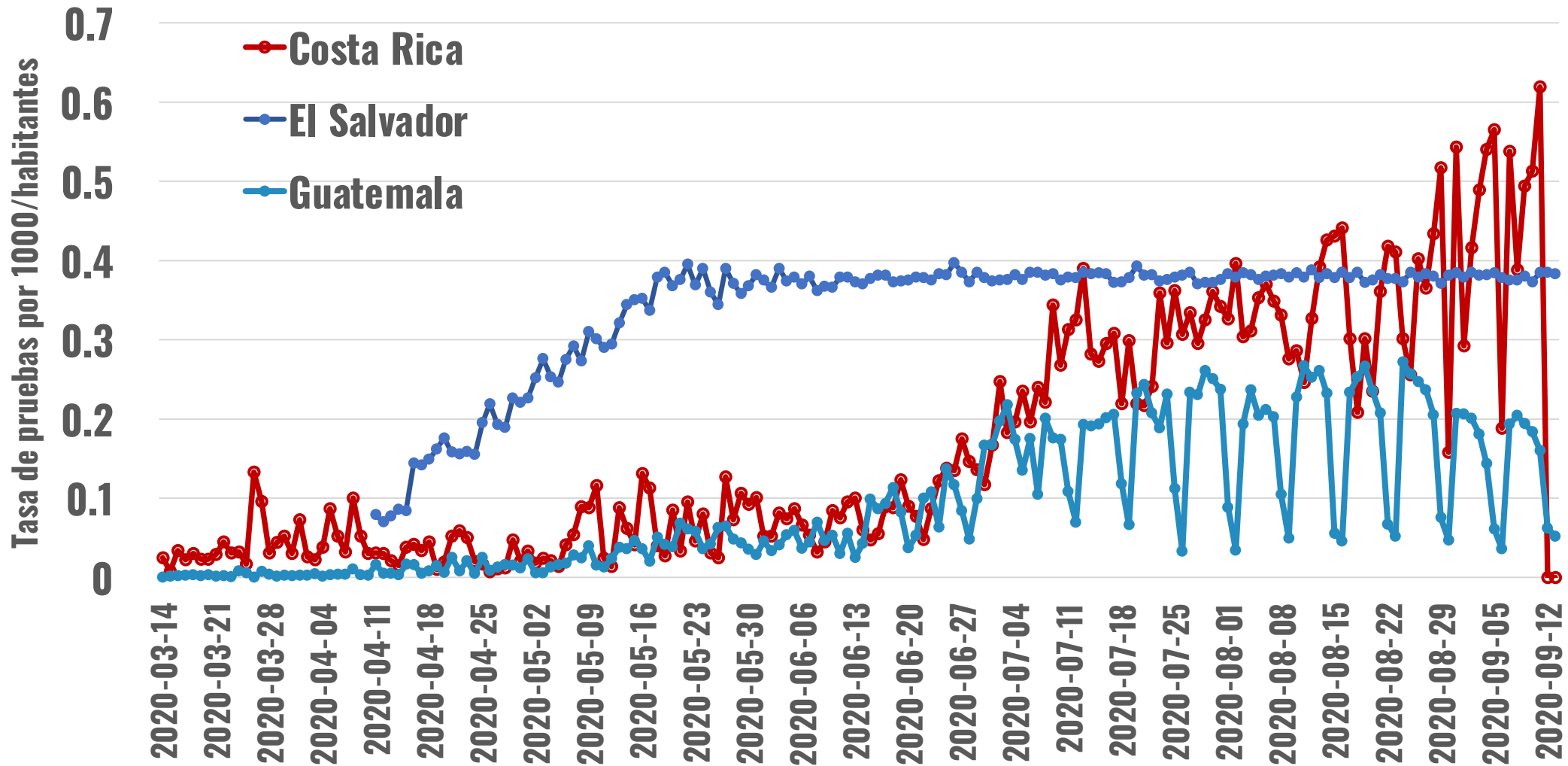

Estrategia adicional para incrementar la capacidad de pruebas en áreas de baja trazabilidad



COPRECOVID

GOBIERNO de GUATEMALA
Comisión Presidencial COVID-19



- Capacidad de realizar pruebas de **antígeno** y eventualmente **PCR**
- **Objetivo** – acercar pruebas y disminuir el temor de la población
- **Prueba piloto** en Ciudad Vieja – 37 pruebas (5+; 14%), 2 asintomáticos
- **2a unidad en preparación**

Avances en el ensayo de apertura de parques nacionales: Zoológico La Aurora



COPRECOVID

GOBIERNO de GUATEMALA | Comisión Presidencial COVID-19



Tendencia del número de visitantes al Zoológico La Aurora por día desde su apertura el 24 de agosto de 2020



COPRECOVID
GOBIERNO DE GUATEMALA | Comisión Presidencial COVID-19

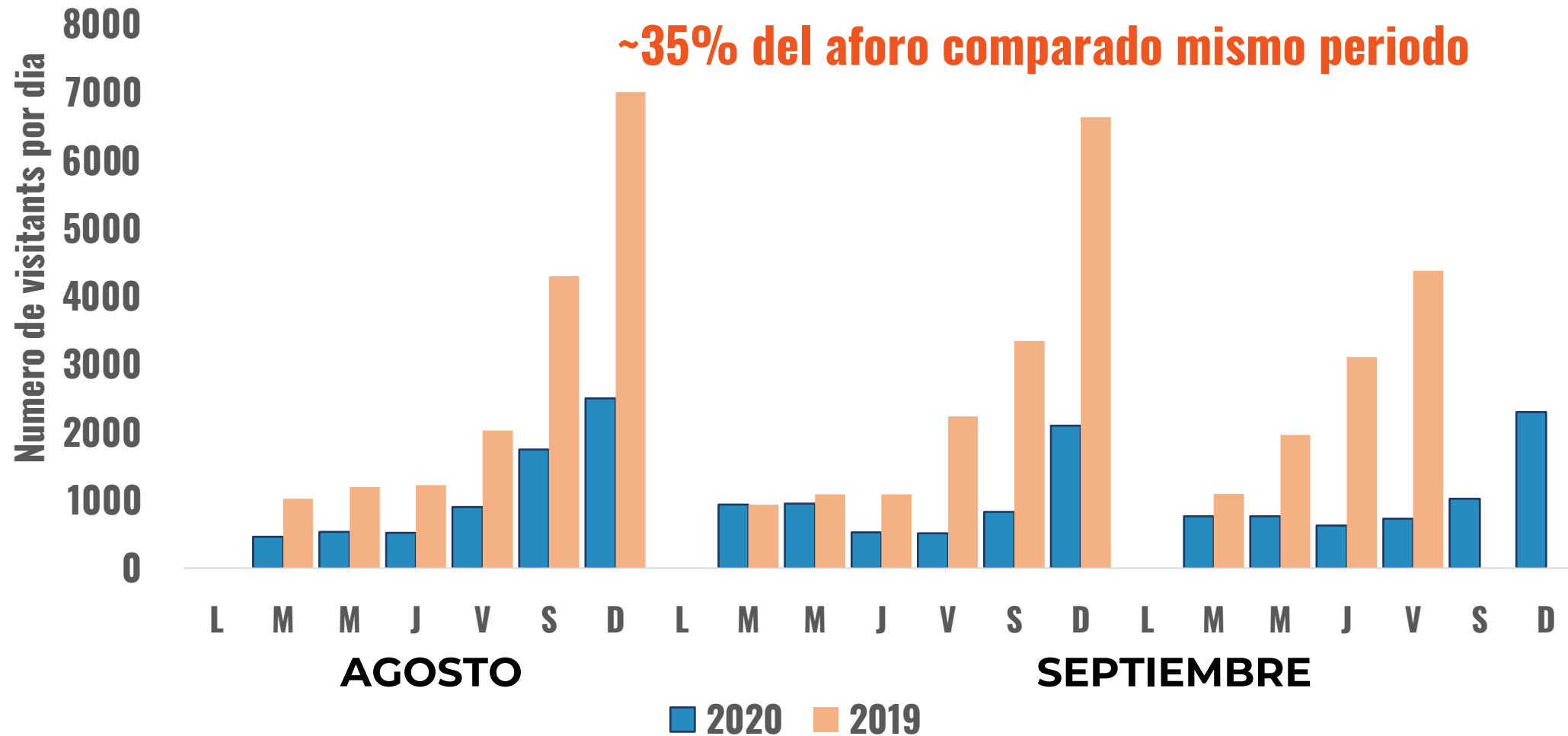

Fuente: Administración Zoológico La Aurora

C-507BPV

COPRECOVID apoya la reanudación del transporte extraurbano

- Participó activamente en los ensayos en CentraSur para el transporte del Sur.
- COPRECOVID realizó verificación del cumplimiento de condiciones de bioseguridad en las rutas de Occidente.



.....

COPRECOVID apoya la reanudación del transporte extraurbano

- Junto con muniguato y DGTransportes del Micivi



Áreas y estrategias bajo desarrollo y evaluación de la COPRECOVID

- Recomendaciones para la **apertura del aeropuerto y fronteras** a la DGAC, IGM, y MSPAS
- Desarrollo conjunto con Foro de Rectores y el MSPAS de la **Estrategia de apertura de universidades y centros de capacitación técnica**
- Desarrollo del plan de **Retorno seguro a clases** para la educación pre-primaria, primaria y secundaria con el **MINEDUC y MSPAS**



COPRECOVID

GOBIERNO de GUATEMALA
Comisión Presidencial COVID-19

¿Es segura la reapertura de universidades y centros de capacitación técnica?

Experiencia en Estados Unidos de América

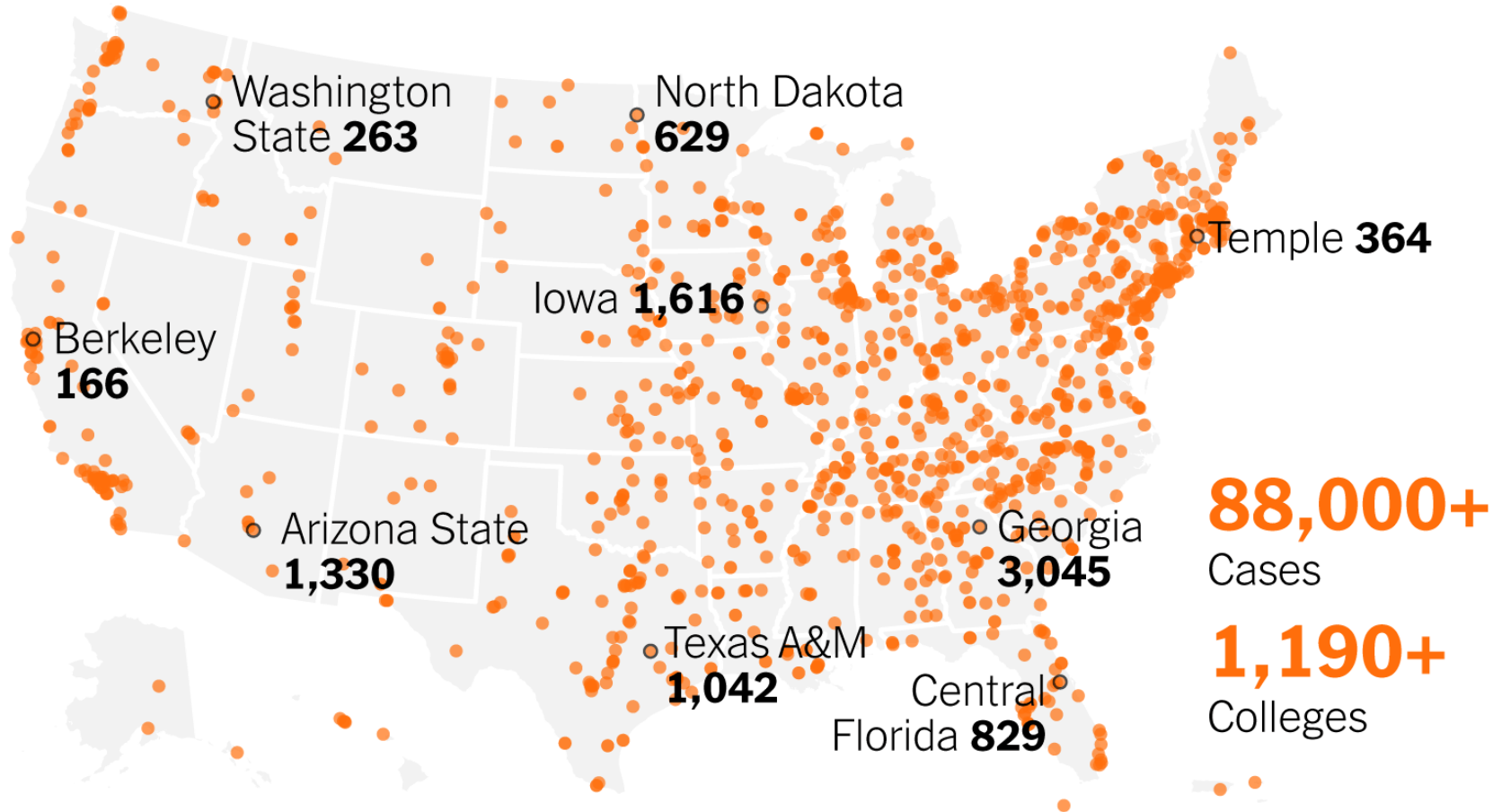

<https://www.nytimes.com/interactive/2020/us/covid-college-cases-tracker.html>



COPRECOVID

GOBIERNO de GUATEMALA
Comisión Presidencial COVID-19

Buenas practicas en análisis por COPRECOVID para reapertura del Sector Educativo

- Evaluación de experiencias en Uruguay, Taiwán, Japón
- Requerimiento de **uso universal de mascarilla**
- Reapertura ideal cuando la **transmisión comunitaria sea baja** (tasa de casos y % pruebas positivas)
- Reapertura inicial en **áreas rurales y grupos postergados**
- Sistema de **vigilancia activo** a nivel del sector educativo



COPRECOVID

GOBIERNO de GUATEMALA
Comisión Presidencial COVID-19

Próximos Objetivos a cumplir por el equipo de COPRECOVID

- Propuesta de estrategia para reapertura de **universidades y centros de capacitación técnica – próximas 2 semanas**
- Propuesta de estrategia de reapertura de **centros de educación primaria y secundaria, pública y privada – octubre 2020**
- Visita y evaluación de las estrategias de diagnóstico (pruebas), rastreo y encajonamiento a nivel del área rural



COPRECOVID

GOBIERNO DE GUATEMALA
Comisión Presidencial COVID-19

Muchas Gracias



COPRECOVID

GOBIERNO de GUATEMALA
Comisión Presidencial COVID-19



Usa mascarilla

Cuidarnos es responsabilidad de todos