

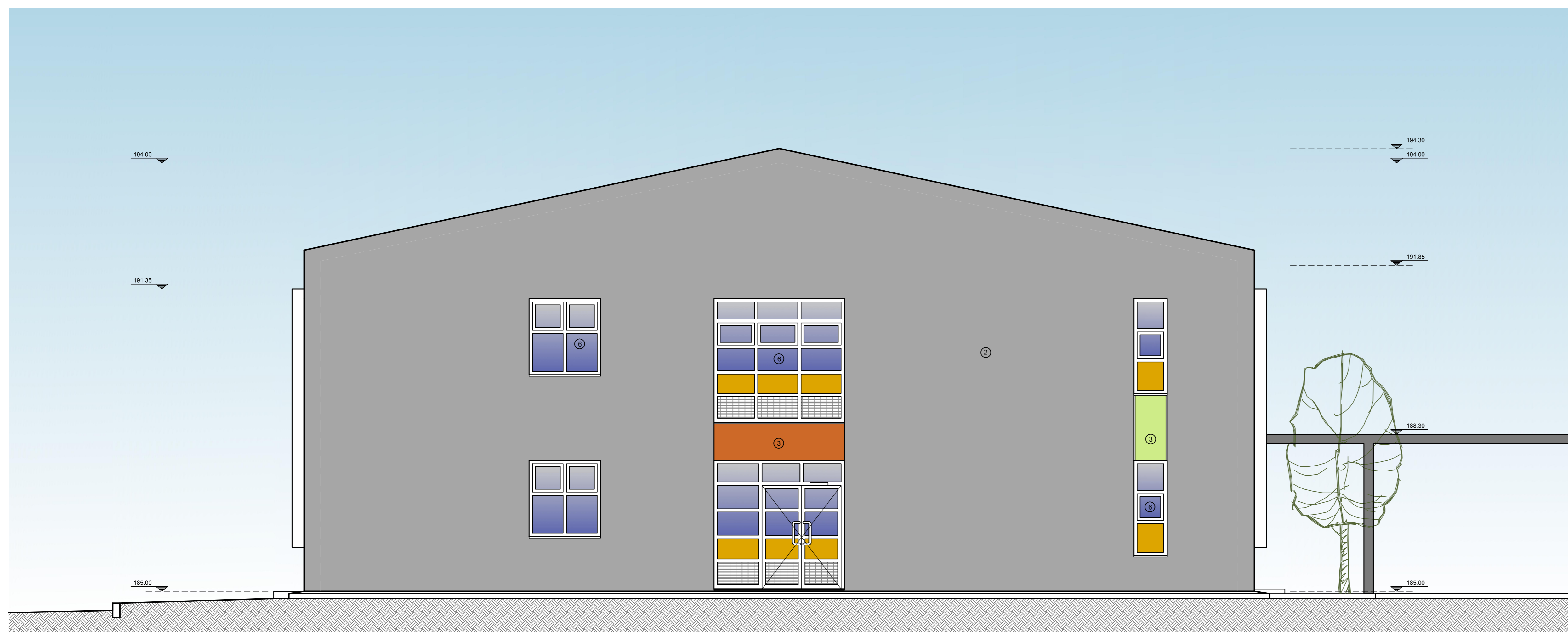

ΒΟΡΕΙΟΔΥΤΙΚΗ ΟΨΗ



ΝΟΤΙΟΔΥΤΙΚΗ ΟΨΗ

ΥΠΟΜΗΝΗΜΑ ΥΛΙΚΩΝ	
1	Ολοκρυσμμένο σύστημα εξωτερικής θερμομόνωσης με εγχρωμο σάβλο χρώματος γκρι σκούρο εν. τύπου STO 16285
2	Ολοκρυσμμένο σύστημα εξωτερικής θερμομόνωσης με εγχρωμο σάβλο χρώματος γκρι σκούρο εν. τύπου STO 16283
3	Ολοκρυσμμένο σύστημα εξωτερικής θερμομόνωσης με εγχρωμο σάβλο χρώματος πράσινο ανοιχτό εν. τύπου STO 16252
4	Ολοκρυσμμένο σύστημα εξωτερικής θερμομόνωσης με εγχρωμο σάβλο χρώματος πορτοκαλί σκούρο εν. τύπου STO 16250
5	Πλάκα μεταλλική κατασκευής με δόξα και όμοια επένδυση από πεντακλάμα και επένδυση στοιχεία με κοιλδοκόκο και επένδυση τακτοποιημένος τύπος στήριξης εσωτερικό σάβλο χρώματος γκρι ανοιχτό
6	Καίτηρα αλουμιένιου χρώματος γκρι (RAL 7004)
7	Τζάμι ασφαλείας TRIPLEX με χρωματιστή μεμβράνη
8	Πάσσαλ από διάτρητη γαλβανισμένη λαμαρίνα
9	Κινητές παραβάνες αλουμιένιου χρώματος πορτοκαλί (RAL 2000)
10	Κεραμίδια ρωμικάκού τύπου
11	Σύστημα σκάσης με σταθερές οριζόντιες πριλίδες αλουμιένιου χρώματος πορτοκαλί σκούρο RAL 2000 & γκρι RAL 7004

ΕΡΓΟΔΟΤΗΣ		ΕΛΛΗΝΙΚΗ ΔΗΜΟΚΡΑΤΙΑ ΔΗΜΟΣ ΡΑΦΗΝΑΣ - ΠΙΚΕΡΜΙΟΥ ΤΕΧΝΙΚΗ ΥΠΗΡΕΣΙΑ	
ΕΡΓΟ		2ο ΟΛΟΗΜΕΡΟ ΝΗΠΙΑΓΩΓΕΙΟ & 2ο 6/ΘΕΣΙΟ ΔΗΜΟΤΙΚΟ ΣΧΟΛΕΙΟ ΠΙΚΕΡΜΙΟΥ ΟΙΚΟΔΟΜΙΚΕΣ ΕΡΓΑΣΙΕΣ & ΗΜ ΕΓΚΑΤΑΣΤΑΣΕΙΣ	
ΘΕΣΗ		ΚΑΛΛΙΤΕΧΝΟΥΠΟΛΗ - Ο.Τ. 107Α, ΔΗΜΟΤΙΚΗΣ ΕΝΟΤΗΤΑΣ ΡΑΦΗΝΑΣ ΟΔΟΣ ΚΑΛΛΙΤΕΧΝΩΝ, Γ. ΚΑΖΑΣΟΓΛΟΥ, ΚΑΛΟΜΟΙΡΗ & ΠΕΖΟΔΡΟΜΟΣ ΚΤΗΜΑΤΙΚΗΣ ΠΕΡΙΦΕΡΕΙΑΣ ΔΗΜΟΥ ΡΑΦΗΝΑΣ - ΠΙΚΕΡΜΙΟΥ	
ΜΕΛΕΤΗ	ΜΕΛΕΤΗΤΕΣ	ΑΡΧΙΤΕΚΤΟΝΙΚΗ ΜΕΛΕΤΗ	ΑΡΧΙΤΕΚΤΟΝΙΚΗ ΜΗΧΑΝΙΚΟΣ
		ΣΤΑΤΙΚΗ ΜΕΛΕΤΗ	ΠΟΛΙΤΙΚΟΣ ΜΗΧΑΝΙΚΟΣ
		ΗΛΕΚΤΡΟΜΗΧΑΝΟΛΟΓΙΚΗ ΜΕΛΕΤΗ	ΜΗΧΑΝΟΛΟΓΟΣ ΜΗΧΑΝΙΚΟΣ
ΣΤΑΔΙΟ ΜΕΛΕΤΗΣ		ΜΕΛΕΤΗ ΕΦΑΡΜΟΓΗΣ	
ΤΕΛΟΣ ΕΡΓΑΣΙΑΣ		ΑΡΧΙΤΕΚΤΟΝΙΚΑ ΣΤΑΤΙΚΑ ΗΛΕΚΤΡΟΜΗΧΑΝΟΛΟΓΙΚΑ	ΑΡ. ΣΧΕΔΙΟΥ A9
		ΚΑΜΒΑΚΑ	1/50
		ΗΜΕΡΑ	ΜΑΡΤΙΟΣ 2021
ΕΦΩΣΤΕΣ - ΥΠΟΤΥΠΩΣΗ			
ΑΝΑΘΕΩΡΗΣΕΙΣ	1η	2η	3η