



28.07

INDICADORES DA SAÚDE



SÃO PAULO

CASOS
4.027.062

ÓBITOS
138.101

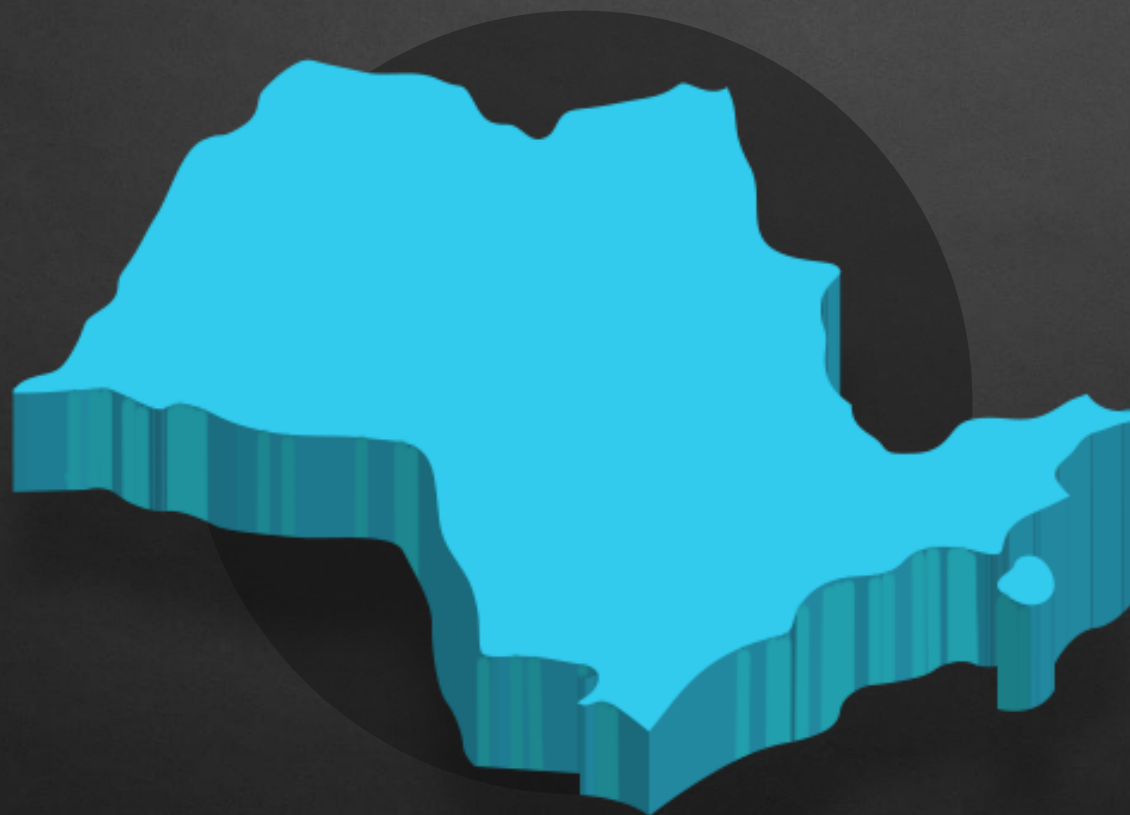

Taxas de Ocupação UTI

Estado: 53%
Gde São Paulo: 49 %



Internados UTI: 5.907
(Dia anterior: (6.028))

Enfermaria: 5.555
(Dia anterior: 5.490)



Casos Recuperados:
3.704.517

Altas Hospitalares:
423.839

MÉDIA DIÁRIA DE CASOS, INTERNAÇÕES E ÓBITOS POR SEMANA EPIDEMIOLÓGICA

Casos



Internações

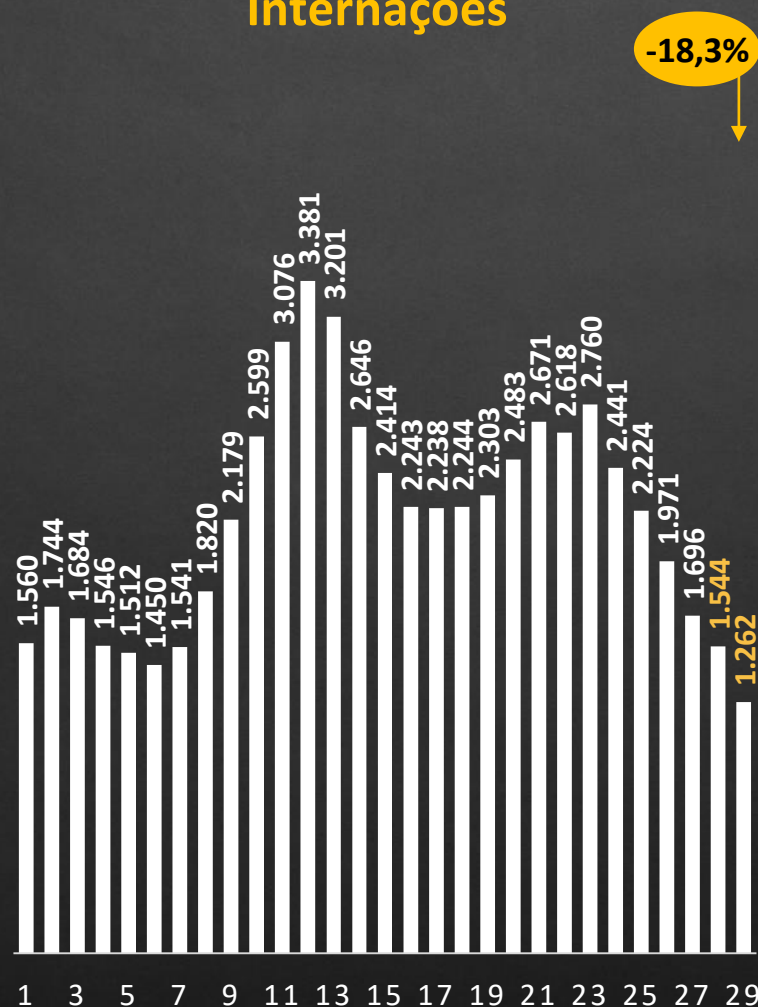

Óbitos



COM AVANÇO DA VACINAÇÃO, TODOS OS ÍNDICES DA PANDEMIA TEM QUEDA ACENTUADA

VACINAÇÃO

76,1%

da população adulta
com 1ª dose

27,5%

da população adulta
com esquema vacinal
completo

INDICADORES

*em relação ao pico da
segunda onda*

-51,3%

De queda em casos

-62,7%

De queda em internações

-57,1%

De queda em óbitos

LEITOS

Menor taxa de ocupação
desde o início do ano

54%

Ocupação
UTI COVID

SÃO PAULO ANTECIPA VACINAÇÃO DE ADULTOS PARA 16 DE AGOSTO



julho

D	S	T	Q	Q	S	S
				1	2	3
4	5	6	7	8	9	10
11	12	13	14	15	16	17
18	19	20	21	22	23	24
25	26	27	28	29	30	31

agosto

D	S	T	Q	Q	S	S
1	2	3	4	5	6	7
8	9	10	11	12	13	14
15	16	17	18	19	20	21
22	23	24	25	26	27	28
29	30	31				

**16 DE
AGOSTO**
DIA DA ESPERANÇA



19/7 a 29/7:
30 a 34 anos



30/7 a 4/8:
28 e 29 anos



5/8 a 9/8:
25 a 27 anos



10/8 a 16/8:
18 a 24 anos

*Levando em consideração as entregas de vacinas anunciadas no site do Ministério da Saúde

SÃO PAULO INICIA A VACINAÇÃO DE ADOLESCENTES NO DIA 20 DE AGOSTO



agosto

D	S	T	Q	Q	S	S
1	2	3	4	5	6	7
8	9	10	11	12	13	14
15	16	17	18	19	20	21
22	23	24	25	26	27	28
29	30	31				

18/8 a 29/8
12 a 17 anos com
Comorbidades,
Deficiências, Gestantes e
Puérperas

30/8 a 5/9
15 a 17 anos

setembro

D	S	T	Q	Q	S	S
			1	2	3	4
5	6	7	8	9	10	11
12	13	14	15	16	17	18
19	20	21	22	23	24	25
26	27	28	29	30		

6/9 a 12/9
12 a 14 anos

CALENDÁRIO DE VACINAÇÃO COMPLETO



julho

D	S	T	Q	Q	S	S
				1	2	3
4	5	6	7	8	9	10
11	12	13	14	15	16	17
18	19	20	21	22	23	24
25	26	27	28	29	30	31

**19/7 a 29/7:
30 a 34 anos**

**30/7 a 4/8
28 e 29 anos**

agosto

D	S	T	Q	Q	S	S
1	2	3	4	5	6	7
8	9	10	11	12	13	14
15	16	17	18	19	20	21
22	23	24	25	26	27	28
29	30	31				

**5/8 a 9/8:
25 a 27 anos**

**10/8 a 16/8
18 a 24 anos**

**18/8 a 29/8
12 a 17 anos com Comorbidades,
Deficiências, Gestantes e Puérperas**

**30/8 a 5/9
15 a 17 anos**

setembro

D	S	T	Q	Q	S	S
			1	2	3	4
5	6	7	8	9	10	11
12	13	14	15	16	17	18
19	20	21	22	23	24	25
26	27	28	29	30		

**6/9 a 12/9
12 a 14 anos**

De

1 A 16 DE AGOSTO

A PARTIR DE

17 DE AGOSTO

FASE DE TRANSIÇÃO

- Ocupação de até 80% nos estabelecimentos
- Horário limite 24h
- Evitar aglomerações*
- Obrigatório uso de máscara em todos os ambientes
- Protocolos de distanciamento social e higiene



RETOMADA SEGURA

- Ocupação de até 100% nos estabelecimentos
- Evitar aglomerações*
- Obrigatório uso de máscara em todos os ambientes
- Protocolos de distanciamento social e higiene

FASE DE TRANSIÇÃO: REGRAS A PARTIR DE 1 DE AGOSTO ATÉ 16 DE AGOSTO



ATIVIDADES COMERCIAIS
Atendimento presencial entre 6h e 24h

ATIVIDADES RELIGIOSAS
Atividades presenciais individuais e coletivas

SERVIÇOS GERAIS

RESTAURANTES E SIMILARES:
Consumo local entre 6h e 24h

SALÃO DE BELEZA E BARBEARIA:
Atendimento presencial entre 6h e 24h

ATIVIDADES CULTURAIS:
Atendimento presencial entre 6h e 24h

ACADEMIAS DE ESPORTE:
Atendimento presencial entre 6h e 24h

SHOPPINGS, COMÉRCIO E RESTAURANTES ACESSO ATÉ ÀS 23h. E ENCERRAMENTO DAS ATIVIDADES ÀS 24h

ATÉ 80% DA CAPACIDADE DE OCUPAÇÃO DO ESTABELECIMENTO

RECOMENDAÇÃO DE ESCALONAMENTO DO HORÁRIO DE ENTRADA E SAÍDA DE ATIVIDADES DO COMÉRCIO, SERVIÇOS E INDÚSTRIAS

A PARTIR DE 1º DE AGOSTO PARQUES ESTADUAIS VOLTARÃO AO FUNCIONAMENTO NORMAL

- Parques estaduais voltarão ao funcionamento normal
- Verificar horário dos parques estaduais no portal:
<https://www.infraestruturameioambiente.sp.gov.br>





Uso obrigatório de máscara em qualquer ambiente



Distanciamento de 1 metro e evitar aglomerações de qualquer natureza



Respeito aos protocolos de higiene

RETOMADA SEGURA // GOVERNO CONTINUARÁ MONITORANDO A PANDEMIA E ADOTANDO MEDIDAS NECESSÁRIAS



Vacinação

Estado de SP continuará expandindo seu processo de vacinação, com foco em adolescentes. E finalizar o esquema vacinal população

Ocupação de leitos UTI COVID

Município	Pacientes UTI hoje	Máxima histórica pacientes UTI	UTI Covid Atual	Letalidade	Taxa de ocupação UTI de hoje	Taxa de letalidade por paciente	Taxa de ocupação de leitos de UTI em 7 dias	Taxa de letalidade de pacientes em 7 dias	Clas para ocupar 100% dos leitos atuais
03010 Grande SP	3.041	7.537	5.870	2.295	51%	37%	-2,0%	-2,7%	na na
03012 Aracaju	106	132	180	186	99%	57%	-0,6%	-0,3%	na na
03013 Araras	165	239	250	279	66%	99%	-3,9%	-0,5%	na na
03014 Barão de Antonina	180	522	334	697	94%	26%	-2,5%	-4,5%	na na
03015 Barretos	86	132	137	145	63%	99%	-2,1%	-5,4%	na na
03016 Baturo	277	378	377	426	73%	63%	-0,1%	-2,3%	na na
03017 Campinas	766	1.217	1.267	1.502	60%	53%	-2,4%	-3,4%	na na
03018 Faria	96	139	160	191	57%	97%	-0,6%	-0,5%	na na
03019 Guaratuba	176	274	277	295	63%	63%	-2,2%	-2,5%	na na
03020 Piracicaba	278	437	427	559	63%	50%	-1,4%	-2,5%	na na
03021 Presidente Prudente	91	147	154	180	58%	53%	-0,3%	-4,1%	na na
03022 Reginópolis	20	35	44	44	33%	33%	-3,3%	-3,7%	na na
03023 Ribeirão Preto	268	468	493	490	70%	97%	-1,6%	-0,8%	na na
03024 São João da Boa Vista	111	164	157	179	73%	67%	-0,6%	-1,7%	na na
03025 São José do Rio Preto	393	589	600	663	66%	99%	-1,9%	-2,0%	na na
03026 Sorocaba	327	520	495	598	72%	62%	-2,0%	-2,0%	na na
03027 Taubaté	334	591	613	756	54%	44%	-1,4%	-2,3%	na na
Estado de SP	6.148	13.119	13.956	16.453	56%	67%	-2,6%	-2,4%	na na

Leitos COVID

Estado de SP manterá disponibilidade de leitos de UTI até que a circulação do vírus chegue a níveis mínimos

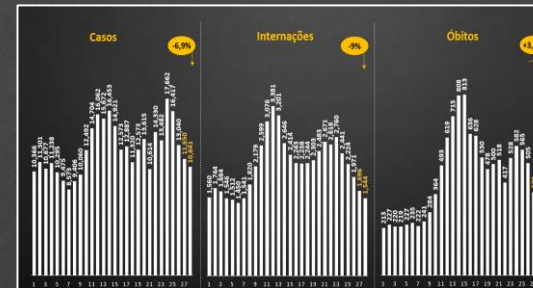

Medidas restritivas

Estado de SP continuará exigindo uso de máscara, distanciamento social e protocolos de higiene. Aglomerações devem ser evitadas

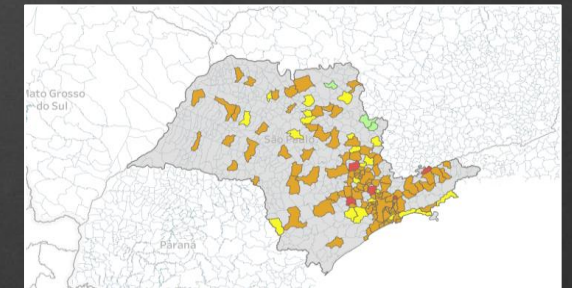

Dados e monitoramento

Estado de SP permanecerá vigilante aos números de casos, internações, óbitos e isolamento social, além de outros indicadores, através do SIMI e do Centro de Contingência

Regras gerais



- Regras gerais e regras setoriais seguirão o modelo da fase de transição, valendo em todo o território paulista de maneira uniforme



Municipalismo



- Regras serão um guia para comportamentos da sociedade, e prefeitos manterão autonomia para determinar medidas mais rigorosas em suas cidades, de acordo com as circunstâncias locais

