

ตารางสรุปการติดตามและประเมินผลแผนปฏิบัติการประจำปี 2560

ครั้งที่ 3 (มิถุนายน-กันยายน 2560)

ประเภทโครงการ	ยุทธศาสตร์ที่ 1			ยุทธศาสตร์ที่ 2			ยุทธศาสตร์ที่ 3			ยุทธศาสตร์ที่ 4			ยุทธศาสตร์ที่ 5			ยุทธศาสตร์ที่ 6			รวม	
	จำนวนกิจกรรม/โครงการ	ร้อยละของจำนวนโครงการในแผนงาน	ร้อยละของจำนวนโครงการทั้งหมด	จำนวนกิจกรรม/โครงการ	ร้อยละของจำนวนโครงการในแผนงาน	ร้อยละของจำนวนโครงการทั้งหมด	จำนวนกิจกรรม/โครงการ	ร้อยละของจำนวนโครงการในแผนงาน	ร้อยละของจำนวนโครงการทั้งหมด	จำนวนกิจกรรม/โครงการ	ร้อยละของจำนวนโครงการในแผนงาน	ร้อยละของจำนวนโครงการทั้งหมด	จำนวนกิจกรรม/โครงการ	ร้อยละของจำนวนโครงการในแผนงาน	ร้อยละของจำนวนโครงการทั้งหมด	จำนวนกิจกรรม/โครงการ	ร้อยละของจำนวนโครงการในแผนงาน	ร้อยละของจำนวนโครงการทั้งหมด	จำนวนกิจกรรม/โครงการ	ร้อยละของจำนวนโครงการในแผนงาน
จำนวนโครงการตามแผน	8	100.00	8.60	54	100	58.06	14	100	15.05	13	100	13.98	1	100	1.075	3	100	100	93	100
โครงการที่อยู่ในช่วงดำเนินการและเป็นไปตามแผนดำเนินงาน	-	0.00	0.00	0	0	0	0	0	0.00		0.00	0.00		-	-		-	-	0	0
โครงการที่ดำเนินการเสร็จสิ้น	7	87.50	7.53	50	92.59	53.76	11	78.57	11.83	12	92.31	12.90	-	-	-	3	100	100	83	89.25
โครงการที่ขอยกเลิก	1	12.50	1.08	4	7.41	4.30	3	21.43	3.23	1	7.69	1.08	1	100	1.0753	-	-	-	10	10.75

สรุปการดำเนินการตามแผนปฏิบัติการประจำปี 2560 (ตามร้อยละของจำนวนโครงการตามยุทธศาสตร์)

ครั้งที่ 3 (มิถุนายน-กันยายน 2560)

	ยุทธศาสตร์ที่ 1	ยุทธศาสตร์ที่ 2	ยุทธศาสตร์ที่ 3	ยุทธศาสตร์ที่ 4	ยุทธศาสตร์ที่ 5	ยุทธศาสตร์ที่ 6
โครงการที่ดำเนินการเสร็จสิ้น	87.50	92.59	78.57	92.31	-	100.00
โครงการที่ขอยกเลิก	12.50	7.41	21.43	7.69	100.00	-

กราฟสรุปการติดตามและประเมินผลแผนปฏิบัติการประจำปี 2560

ครั้งที่ 3 (มิถุนายน-กันยายน 2560)

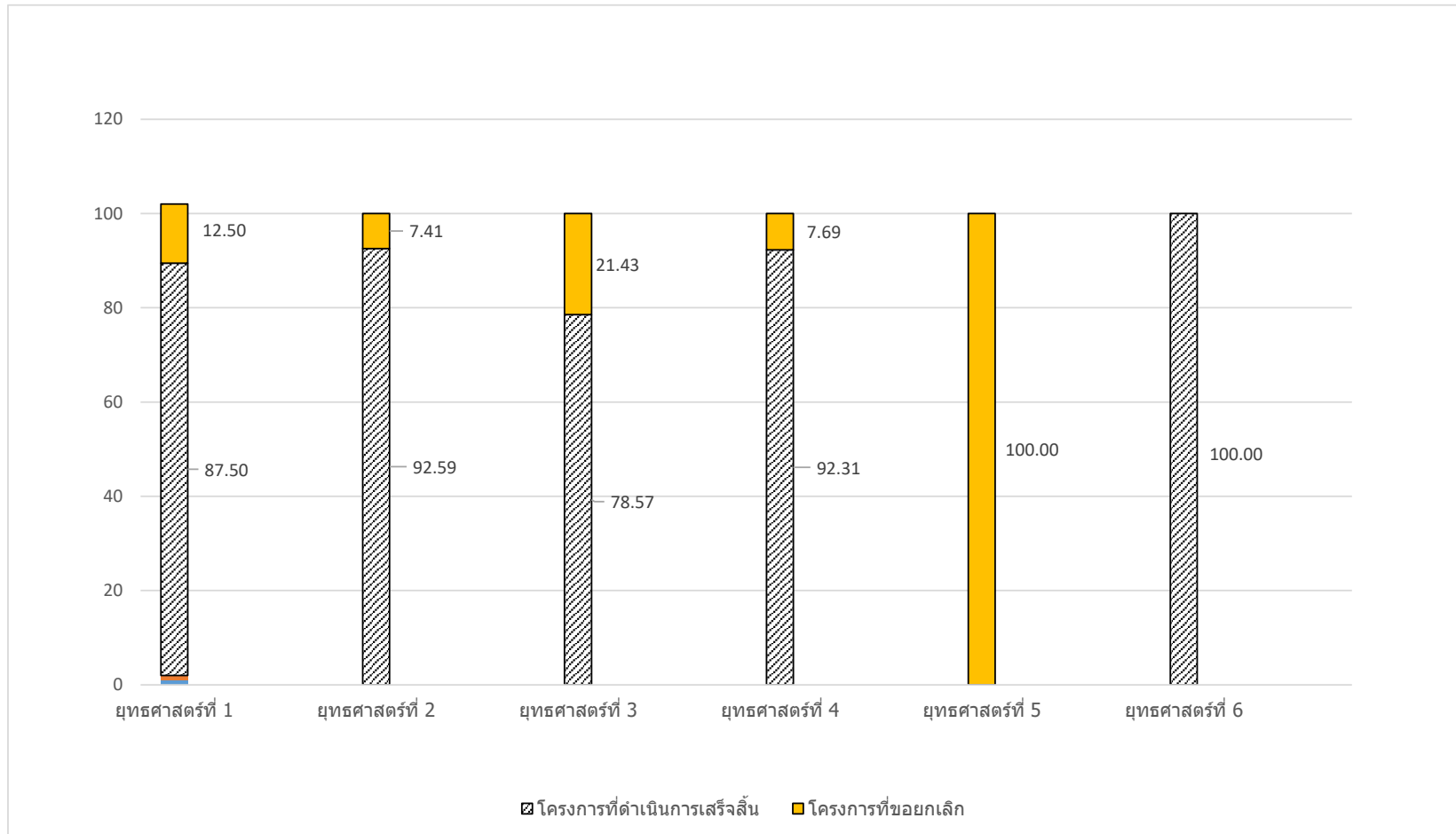

ตารางสรุปการดำเนินการตามแผนปฏิบัติการประจำปี 2559 คณะเภสัชศาสตร์ มหาวิทยาลัยนครสวรรค์

ยุทธศาสตร์ คณะเภสัชศาสตร์	ผู้กำกับยุทธศาสตร์ ของแผนปฏิบัติการประจำปี 2559	จำนวนกิจกรรม/ โครงการจำแนก ตามยุทธศาสตร์	ตามแผนปฏิบัติการ ประจำปี 2559		โครงการ/กิจกรรมที่ยกเลิก
			เสร็จสิ้น เรียบร้อยแล้ว	ยกเลิก โครงการ	
1. การบริหารจัดการองค์กรที่เน้นคุณภาพ และธรรมาภิบาล	- คณบดี - รองคณบดีฝ่ายบริหาร - ผู้อำนวยการกองบริหารงาน สาขาวิชาชีพ - ผู้อำนวยการกองบริหารงาน ต่างประเทศ - รองคณบดีฝ่ายแผนและพัฒนาคุณภาพการศึกษา - หัวหน้าสำนักงานเลขานุการคณะฯ	5 โครงการ 8 กิจกรรม	4 โครงการ 7 กิจกรรม	1 โครงการ 1 กิจกรรม	ก.102 โครงการพัฒนาทักษะภาษาอังกฤษ บุคลากรสำนักงานเลขานุการ
2. การจัดการหลักสูตรที่ส่งเสริมสมรรถนะ ของผู้เรียน และระบบการเรียนรู้ที่มี ประสิทธิภาพ	- รองคณบดีฝ่ายวิชาการและเภสัชศาสตร์ศึกษา - รองคณบดีฝ่ายพัฒนานิสิตและบริการสังคม - หัวหน้าภาควิชา - ผู้ช่วยคณบดีฝ่ายบริหาร - ผู้ช่วยคณบดีฝ่ายวิชาการ - ผู้อำนวยการกองบริหารงาน เรียนการสอน - ผู้อำนวยการสถาบันฯ	11 โครงการ 54 กิจกรรม	8 โครงการ 50 กิจกรรม	3 โครงการ 4 กิจกรรม	ก.203 กิจกรรมที่ 1 ฝึกปฏิบัติงานเสริมประสบการณ์ (เนื่องจากการเปลี่ยนแปลงระยะเวลาการศึกษาปฏิบัติงาน จากเดือนพฤษภาคมเป็นธันวาคม) ก.205 กิจกรรมที่ 3 ฝึกอบรมภาษาอังกฤษ บัณฑิตศึกษา สาขาวิชาเภสัชกรรมชุมชน (มีจำนวนผู้เข้าร่วมโครงการน้อย) ก.207 กิจกรรมที่ 4 พัฒนาศักยภาพอาจารย์ด้านบริหาร เภสัชกรรมในต่างประเทศ (ไม่มีอาจารย์เข้าร่วมกิจกรรม) ก.207 กิจกรรมที่ 5 พัฒนาศักยภาพอาจารย์ด้านการจัดการเรียน การสอนที่เน้นผู้เรียนเป็นสำคัญ (สถานที่ที่จะเข้าศึกษาดูงาน ขอเลื่อนระยะเวลา)
3. ระบบการบริหารจัดการการวิจัยที่มี ประสิทธิภาพ	- รองคณบดีฝ่ายวิจัย - ผู้อำนวยการกองบริหารงาน ต่างประเทศ	3 โครงการ 14 กิจกรรม	1 โครงการ 11 กิจกรรม	2 โครงการ 3 กิจกรรม	ก.302 กิจกรรมที่ 2 การแสดงผลงานวิชาการและงาน วิจัยคณะเภสัชศาสตร์ ก.302 กิจกรรมที่ 3 สนับสนุนการนำเสนอผลงานวิจัยสำหรับ นิสิตระดับบัณฑิตศึกษา (จัดทำเป็นประกาศของคณะฯ แทน) ก.303 กิจกรรมที่ 8 การตรวจสอบกำลังไฟฟ้าภายใน ห้องปฏิบัติการ
4. การบริการวิชาการเชิงรุกที่ตอบสนอง ต่อความต้องการของสังคม	- รองคณบดีฝ่ายพัฒนานิสิตและบริการสังคม - ผู้อำนวยการสถาบันฯ	9 โครงการ 13 กิจกรรม	8 โครงการ 12 กิจกรรม	1 โครงการ 1 กิจกรรม	ก.404 กิจกรรมที่ 5 ประชุมวิชาการเพื่อสร้างความร่วมมือกับ ผู้ประกอบการเครื่องสำอาง (เนื่องจากยังไม่มีหัวข้อการประชุม วิชาการที่น่าสนใจและยังไม่มีช่วงเวลาที่เหมาะสม)
5. การสร้างเครือข่ายภายนอกและภาคี การมีส่วนร่วม	- รองคณบดีฝ่ายวิจัย พัฒนาบุคลากรและการ ต่างประเทศ	1 โครงการ	-	1 โครงการ	ไม่ได้ดำเนินโครงการนี้แต่แฝงอยู่ในโครงการ ก.302 การพัฒนา สนับสนุนและเผยแพร่ผลงานวิจัย กิจกรรมที่ 1 การบรรยาย เพื่อเสริมสร้างองค์ความรู้ใหม่ด้านการวิจัย
6. การเพิ่มสมรรถนะทางการเงินของ องค์กรเพื่อการแข่งขันพึ่งพาตนเองได้	- รองคณบดีฝ่ายบริหาร - รองคณบดีฝ่ายพัฒนานิสิตและบริการสังคม - หัวหน้าสำนักงานเลขานุการคณะฯ	1 โครงการ 3 กิจกรรม	1 โครงการ 3 กิจกรรม	- -	-
รวมผลการดำเนินงานตามแผนปฏิบัติการประจำปีงบประมาณ 2559		30 โครงการ 93 กิจกรรม	22 โครงการ 83 กิจกรรม	8 โครงการ 10 กิจกรรม	

รายงานผลการดำเนินงานโครงการตามตัวชี้วัดความสำเร็จโครงการ (KPIs) ปีงบประมาณ 2559

ยุทธศาสตร์ คณะเภสัชศาสตร์	จำนวนตัวชี้วัดความสำเร็จโครงการ (KPI)	การดำเนินงานตามตัวชี้วัด ผลสำเร็จของโครงการ (KPI)		หมายเหตุ
		บรรลุ	ไม่บรรลุ	
<b>ยุทธศาสตร์ที่ 1</b> การบริหารองค์การที่เน้นการเป็นองค์กรชั้นนำและได้รับการยอมรับ				
เชิงปริมาณ	9	8	1	
เชิงคุณภาพ	12	11	1	
เวลา	8	7	1	
ต้นทุน	8	5	3	
<b>รวม</b>	<b>37</b>	<b>31</b>	<b>6</b>	
<b>ยุทธศาสตร์ที่ 2</b> การจัดการหลักสูตรที่ส่งเสริมสมรรถนะของผู้เรียนในการก้าวสู่ประชาคมนานาชาติด้วยระบบการเรียนรู้ที่มีประสิทธิภาพ				
เชิงปริมาณ	61	54	7	
เชิงคุณภาพ	72	65	7	
เวลา	53	49	4	
ต้นทุน	53	48	5	
<b>รวม</b>	<b>239</b>	<b>216</b>	<b>23</b>	
<b>ยุทธศาสตร์ที่ 3</b> การบริหารงานวิจัยที่มีประสิทธิภาพ				
เชิงปริมาณ	13	10	3	
เชิงคุณภาพ	17	11	6	
เวลา	13	10	3	
ต้นทุน	13	10	3	
<b>รวม</b>	<b>56</b>	<b>41</b>	<b>15</b>	
<b>ยุทธศาสตร์ที่ 4</b> การบริการวิชาการเชิงรุกที่ตอบสนองต่อความต้องการของสังคม				
เชิงปริมาณ	20	14	6	
เชิงคุณภาพ	22	20	2	
เวลา	12	11	1	
ต้นทุน	12	11	1	
<b>รวม</b>	<b>66</b>	<b>56</b>	<b>10</b>	
<b>ยุทธศาสตร์ที่ 5</b> การสร้างเครือข่ายและภาคีการมีส่วนร่วมในระดับชาติและนานาชาติ				
เชิงปริมาณ	1	-	1	
เชิงคุณภาพ	1	-	1	
เวลา	1	-	1	
ต้นทุน	1	-	1	
<b>รวม</b>	<b>4</b>	<b>-</b>	<b>4</b>	
<b>ยุทธศาสตร์ที่ 6</b> การทำนุบำรุงศิลปวัฒนธรรมสนุนไพรและภูมิปัญญาท้องถิ่น				
เชิงปริมาณ	3	3	-	
เชิงคุณภาพ	3	3	-	
เวลา	3	3	-	
ต้นทุน	3	3	-	
<b>รวม</b>	<b>12</b>	<b>12</b>	<b>-</b>	
<b>รวมผลการดำเนินงานโครงการตามตัวชี้วัดความสำเร็จโครงการ (KPIs)</b>	<b>414</b>	<b>356.00</b>	<b>58.00</b>	
<b>คิดเป็นร้อยละความสำเร็จตามตัวชี้วัดความสำเร็จโครงการ (KPIs)</b>		<b>85.99</b>	<b>14.01</b>	

ตารางสรุปการเบิกจ่ายงบประมาณรายได้ตามแผนปฏิบัติการประจำปี 2560 คณะเภสัชศาสตร์ มหาวิทยาลัยนครสวรรค์ ณ วันที่ 30 กันยายน 2560

ยุทธศาสตร์ คณะเภสัชศาสตร์	ผู้กำกับยุทธศาสตร์	งบประมาณรายได้ที่รับอนุมัติ (บาท)				งบประมาณที่ใช้ไป				ร้อยละการใช้ งบ.รายได้+ แผ่นดิน	งบประมาณคงเหลือ			
		แผ่นดิน	รายได้	แหล่งอื่น	รวมงบรายได้+ แผ่นดิน	แผ่นดิน	รายได้	แหล่งอื่น	รวมงบรายได้+ แผ่นดิน		แผ่นดิน	รายได้	แหล่งอื่น	รวมงบรายได้+ แผ่นดิน
ยุทธศาสตร์ที่ 1 การบริหารองค์การที่เน้นการเป็นองค์กรชั้นนำและได้รับการยอมรับ	- คณบดี - รองคณบดีฝ่ายบริหารทรัพย์สินและเทคโนโลยีสารสนเทศ - รองคณบดีฝ่ายวิจัย พัฒนาบุคลากรและการต่างประเทศ - รองคณบดีฝ่ายแผนและพัฒนาคุณภาพการศึกษา - หัวหน้าสำนักงานเลขานุการคณะฯ	12,000.00	768,750.00	-	780,750.00	2,868.00	636,814.00	-	639,682.00	81.93	9,132.00	131,936.00	-	141,068.00
ยุทธศาสตร์ที่ 2 การจัดการหลักสูตรที่ส่งเสริมสมรรถนะของผู้เรียนในการก้าวสู่ประชาคมนานาชาติด้วยระบบการเรียนรู้ที่มีประสิทธิภาพ	- รองคณบดีฝ่ายวิชาการและเภสัชศาสตร์ศึกษา - รองคณบดีฝ่ายพัฒนานวัตกรรมและบริการสังคม - หัวหน้าภาควิชา - ผู้ช่วยคณบดีฝ่ายวิชาชีพและฝึกงานนบริหารเภสัชกรรม - ผู้ช่วยคณบดีฝ่ายวิชาการ - ผู้ช่วยคณบดีฝ่ายการศึกษาต่อเนื่องและพัฒนาการเรียนการสอน - ผู้อำนวยการสถานฯ	2,930,950.00	2,459,010.00	1,084,000.00	5,389,960.00	2,280,749.00	1,374,935.09	324,209.00	3,655,684.09	67.82	650,201.00	1,084,074.91	759,791.00	1,734,275.91
ยุทธศาสตร์ที่ 3 การบริหารงานวิจัยที่มีประสิทธิภาพ	- รองคณบดีฝ่ายวิจัย พัฒนาบุคลากรและการต่างประเทศ	-	324,000.00	-	324,000.00	-	119,938.50	-	119,938.50	37.02	-	204,061.50	-	204,061.50
ยุทธศาสตร์ที่ 4 การบริการวิชาการเชิงรุกที่ตอบสนองต่อความต้องการของสังคม	- รองคณบดีฝ่ายพัฒนานวัตกรรมและบริการสังคม - ผู้อำนวยการสถานฯ	269,460.00	355,140.00	1,492,400.00	624,600.00	146,793.00	171,770.00	959,388.00	318,563.00	51.00	122,667.00	183,370.00	533,012.00	306,037.00
ยุทธศาสตร์ที่ 5 การสร้างเครือข่ายและภาคีการมีส่วนร่วมในระดับชาติและนานาชาติ	- รองคณบดีฝ่ายวิจัย พัฒนาบุคลากรและการต่างประเทศ	-	200,000.00	-	200,000.00	-	-	-	-	-	-	200,000.00	-	200,000.00
ยุทธศาสตร์ที่ 6 การทำนุบำรุงศิลปวัฒนธรรม สนุนไพบรและภูมิปัญญาท้องถิ่น	- รองคณบดีฝ่ายบริหารทรัพย์สินและเทคโนโลยีสารสนเทศ - รองคณบดีฝ่ายพัฒนานวัตกรรมและบริการสังคม - หัวหน้าสำนักงานเลขานุการคณะฯ	-	90,000.00	-	90,000.00	-	80,600.00	-	80,600.00	89.56	-	9,400.00	-	9,400.00
รวมผลการดำเนินงานตามแผนปฏิบัติการประจำปีงบประมาณ 2560 (ไม่นับรวมโครงการนอกแผนฯ)		3,212,410.00	4,196,900.00	2,576,400.00	7,409,310.00	2,430,410.00	2,384,057.59	1,283,597.00	4,814,467.59	64.98	782,000.00	1,812,842.41	1,292,803.00	2,594,842.41

หมายเหตุ : กรณีเงินคงเหลือจากงบประมาณรายได้ และแหล่งอื่น เช่นรายรับค่าลงทะเบียน นำเข้าเป็นรายได้สะสมคณะฯ

แบบสอบถามการติดตามและประเมินผลแผนปฏิบัติการประจำปี 2560 คณะเภสัชศาสตร์ มหาวิทยาลัยนครสวรรค์

ครั้งที่ 3 (มิถุนายน-กันยายน 2560)

ยุทธศาสตร์ที่ 1 การบริหารองค์การ ที่เน้นการเป็นองค์กรชั้นนำและได้รับการยอมรับ

รหัสโครงการ	ชื่อโครงการ	ผู้รับผิดชอบโครงการ/ผู้ประสานงาน	สถานะโครงการ				รายงานความก้าวหน้า กรณีอยู่ระหว่างดำเนินการ			กรณีเสร็จสิ้นโครงการ การดำเนินงานตามตัวบ่งชี้ของโครงการ (KPIs)				ปัญหา/อุปสรรค และแนวทางแก้ไข (กรณีเลื่อน/ยกเลิกโครงการ)	
			อยู่ในช่วงดำเนินการ	เสร็จเรียบร้อย	เลื่อนโครงการ	ขอยกเลิกโครงการ	ด้านกิจกรรม	ด้านระยะเวลา	ด้านงบประมาณ	ผลการดำเนินงาน	งบประมาณ		บรรลุ		ไม่บรรลุ
											ที่ได้รับ	ที่ใช้จริง			
ภ.101	อบรมเชิงปฏิบัติการเพื่อเตรียมความพร้อมรับมืออุบัติเหตุและอัคคีภัย	- รองคณบดีฝ่ายบริหาร ทรัพย์สินและเทคโนโลยีสารสนเทศ - นายพิพัฒน์ สนั่นนาม - นายบุญเจ็ด บุญวังแร่		1			<b>การดำเนินงาน</b> การซ้อมการอพยพหนีไฟ โดยการจัดลงเหตุการณ์เพลิงไหม้ที่อาคาร ๔	<b>ระยะเวลา</b> 09.00 - 12.00 น	<b>งบประมาณ</b> -	<b>ตัวบ่งชี้เชิงปริมาณ</b> ผู้เข้าร่วมโครงการแต่ละครั้งไม่น้อยกว่าร้อยละ 80 จากเป้าหมาย <b>ผลการดำเนินงานตามตัวบ่งชี้</b>	<b>รายได้</b> 28,000 <b>แผ่นดิน</b> 5,000 <b>แหล่งอื่น</b>	<b>รายได้</b> 7,000 <b>แผ่นดิน</b> 2,868 <b>แหล่งอื่น</b>	1		
						<b>ปัญหาอุปสรรค</b> ด้านความร่วมมือในการฝึกซ้อม	<b>ปัญหาอุปสรรค</b>	<b>ปัญหาอุปสรรค</b>	<b>ปัญหาอุปสรรค</b> <b>ตัวบ่งชี้เชิงคุณภาพ</b> 1. ผลประเมินความพึงพอใจผู้ร่วมโครงการไม่ต่ำกว่า 3.5 จากคะแนน 2. ผู้เข้าร่วมโครงการมีความรู้และทักษะในการรับมือเหตุการณ์ฉุกเฉิน อุบัติภัย และอัคคีภัย เพิ่มขึ้นจากก่อนการอบรมอย่างน้อยร้อยละ 30 (ประเมินจากแบบวัดความรู้และประเมินทักษะก่อนและหลังการอบรม) 3. บุคลากรปลอดภัยจากอุบัติเหตุ (ประเมินจากรายงานการเกิดอันตรายจากอุบัติเหตุเท่ากับศูนย์) <b>ผลการดำเนินงานตามตัวบ่งชี้</b> <b>ปัญหาอุปสรรค</b> <b>เวลา</b> การจัดโครงการเป็นไปตามระยะเวลาที่กำหนด <b>ผลการดำเนินงานตามตัวบ่งชี้</b> <b>ต้นทุน</b> การเบิกจ่ายไม่เกินวงเงินงบประมาณที่ได้รับอนุมัติ <b>ผลการดำเนินงานตามตัวบ่งชี้</b>			1	1	1	

ยุทธศาสตร์ที่ 1 การบริหารองค์การ ที่เน้นการเป็นองค์กรชั้นนำและได้รับการยอมรับ

รหัสโครงการ	ชื่อโครงการ	ผู้รับผิดชอบโครงการ/ผู้ประสานงาน	สถานะโครงการ				รายงานความก้าวหน้า กรณีอยู่ระหว่างดำเนินการ			กรณีเสร็จสิ้นโครงการ การดำเนินงานตามตัวบ่งชี้ของโครงการ (KPIs)				ปัญหา/อุปสรรค และแนวทางแก้ไข (กรณีเลื่อน/ยกเลิกโครงการ)	
			อยู่ในช่วงดำเนินการ	เสร็จเรียบร้อย	เลื่อนโครงการ	ขอยกเลิกโครงการ	ด้านกิจกรรม	ด้านระยะเวลา	ด้านงบประมาณ	ผลการดำเนินงาน	งบประมาณ		บรรลุ		ไม่บรรลุ
											ที่ได้รับ	ที่ใช้จริง			
ภ.102	โครงการพัฒนาทักษะภาษาอังกฤษบุคลากรสำนักงานเลขานุการ	- หัวหน้าสำนักงานเลขานุการ - หัวหน้างานธุรการ - หัวหน้างานบริการการศึกษา				1	<u>การดำเนินงาน</u>	<u>ระยะเวลา</u>	<u>งบประมาณ</u>	<u>ตัวบ่งชี้เชิงปริมาณ</u> ผู้เข้าร่วมโครงการไม่น้อยกว่า 80%	<u>รายได้</u> 30,000	<u>รายได้</u> 30,000			1
							<u>ปัญหาอุปสรรค</u>	<u>ปัญหาอุปสรรค</u>	<u>ปัญหาอุปสรรค</u>	<u>ผลการดำเนินงานตามตัวบ่งชี้</u>  <u>แหล่งอื่น</u> <u>แหล่งอื่น</u>	<u>แผ่นดิน</u> 5,000	<u>แผ่นดิน</u> 5,000			
							<u>ปัญหาอุปสรรค</u>	<u>ปัญหาอุปสรรค</u>	<u>ปัญหาอุปสรรค</u>	<u>ตัวบ่งชี้เชิงคุณภาพ</u> คะแนนเฉลี่ยของผลการทดสอบหลังการอบรมของผู้เข้าอบรมทั้งหมดสูงขึ้นไปต่ำกว่า 50%					1
							<u>ปัญหาอุปสรรค</u>	<u>ปัญหาอุปสรรค</u>	<u>ปัญหาอุปสรรค</u>	<u>ผลการดำเนินงานตามตัวบ่งชี้</u>  <u>แหล่งอื่น</u> <u>แหล่งอื่น</u>					
							<u>ปัญหาอุปสรรค</u>	<u>ปัญหาอุปสรรค</u>	<u>ปัญหาอุปสรรค</u>	<u>เวลา</u> การจัดโครงการเป็นไปตามระยะเวลาที่กำหนด					1
							<u>ปัญหาอุปสรรค</u>	<u>ปัญหาอุปสรรค</u>	<u>ปัญหาอุปสรรค</u>	<u>ผลการดำเนินงานตามตัวบ่งชี้</u>  <u>ต้นทุน</u> การเบิกจ่ายไม่เกินวงเงินงบประมาณที่ได้รับอนุมัติ					
							<u>ปัญหาอุปสรรค</u>	<u>ปัญหาอุปสรรค</u>	<u>ปัญหาอุปสรรค</u>	<u>ผลการดำเนินงานตามตัวบ่งชี้</u>					1

แบบสอบถามการติดตามและประเมินผลแผนปฏิบัติการประจำปี 2560 คณะเภสัชศาสตร์ มหาวิทยาลัยนครสวรรค์

ครั้งที่ 3 (มิถุนายน-กันยายน 2560)

ยุทธศาสตร์ที่ 1 การบริหารองค์การ ที่เน้นการเป็นองค์กรชั้นนำและได้รับการยอมรับ

รหัสโครงการ	ชื่อโครงการ	ผู้รับผิดชอบโครงการ/ผู้ประสานงาน	สถานะโครงการ				รายงานความก้าวหน้า กรณีอยู่ระหว่างดำเนินการ			กรณีเสร็จสิ้นโครงการ การดำเนินงานตามตัวบ่งชี้ของโครงการ (KPIs)					ปัญหา/อุปสรรค และแนวทางแก้ไข (กรณีเลื่อน/ยกเลิกโครงการ)
			อยู่ในช่วงดำเนินการ	เสร็จเรียบร้อย	เลื่อนโครงการ	ขอยกเลิกโครงการ	ด้านกิจกรรม	ด้านระยะเวลา	ด้านงบประมาณ	ผลการดำเนินงาน	งบประมาณ		บรรลุ	ไม่บรรลุ	
											ที่ได้รับ	ที่ใช้จริง			
ภ.103	โครงการแลกเปลี่ยนเรียนรู้เพื่อพัฒนาประสิทธิภาพในการให้บริการสำนักงานเลขานุการ	- หัวหน้าสำนักงานเลขานุการ - น.สมหัทธนา คลังสมบัติ - นายสุรินทร์ นิลพันธ์		1			<b>การดำเนินงาน</b> จัดกิจกรรมครั้งสุดท้าย 11 Aug60  <b>ปัญหาอุปสรรค</b>	<b>ระยะเวลา</b>  <b>ปัญหาอุปสรรค</b>	<b>งบประมาณ</b>  <b>ปัญหาอุปสรรค</b>	<b>ตัวบ่งชี้เชิงปริมาณ</b> จำนวนเจ้าหน้าที่คณะฯ ที่เข้าร่วมโครงการไม่น้อยกว่าร้อยละ 80 ของกลุ่มเป้าหมาย  <b>ผลการดำเนินงานตามตัวบ่งชี้</b>  <b>ปัญหาอุปสรรค</b>	<b>รายได้</b> 163,600  <b>แผ่นดิน</b>	<b>รายได้</b> 153,690  <b>แผ่นดิน</b>	1		
									<b>ตัวบ่งชี้เชิงคุณภาพ</b> 1. บุคลากรที่เข้าร่วมโครงการมีความพึงพอใจในระดับดีมีคะแนนเฉลี่ยมากกว่า 3.50 จากคะแนนเต็ม 5 2. มีรายงานผลการจัดกิจกรรมทุกครั้ง  <b>ผลการดำเนินงานตามตัวบ่งชี้</b>  <b>ปัญหาอุปสรรค</b>	<b>แหล่งอื่น</b>	<b>แหล่งอื่น</b>		1		
									<b>เวลา</b> การจัดโครงการเป็นไปตามระยะเวลาที่กำหนด  <b>ผลการดำเนินงานตามตัวบ่งชี้</b>  <b>ต้นทุน</b> การเบิกจ่ายไม่เกินวงเงินงบประมาณที่ได้รับอนุมัติ  <b>ผลการดำเนินงานตามตัวบ่งชี้</b> เบิกจ่ายเกินงบประมาณที่กำหนดมีการขออนุมัติเพิ่มงบประมาณจากเดิม 150,000 บาท เป็น 163,600 บาท				1		



แบบสอบถามการติดตามและประเมินผลแผนปฏิบัติการประจำปี 2560 คณะเภสัชศาสตร์ มหาวิทยาลัยนครสวรรค์

ครั้งที่ 3 (มิถุนายน-กันยายน 2560)

ยุทธศาสตร์ที่ 1 การบริหารองค์กร ที่เน้นการเป็นองค์กรชั้นนำและได้รับการยอมรับ

ภ.104 การใช้ระบบประกันคุณภาพและการบริหารความเสี่ยงในการพัฒนาองค์กร

กิจกรรม	ชื่อโครงการ	ผู้รับผิดชอบโครงการ/ผู้ประสานงาน	สถานะโครงการ				รายงานความก้าวหน้า กรณีอยู่ระหว่างดำเนินการ			กรณีเสร็จสิ้นโครงการ การดำเนินงานตามตัวบ่งชี้ของโครงการ (KPIs)					ปัญหา/อุปสรรค และแนวทางแก้ไข (กรณีเลือก/ยกเลิกโครงการ)
			อยู่ในช่วงดำเนินการโครงการ	เสร็จเรียบร้อย	เลื่อนโครงการ	ขอยกเลิกโครงการ	ด้านกิจกรรม	ด้านระยะเวลา	ด้านงบประมาณ	ผลการดำเนินงาน	งบประมาณ		บรรลุ	ไม่บรรลุ	
											ที่ได้รับ	ที่ใช้จริง			
1	การอบรมเกณฑ์การประกันคุณภาพระดับหลักสูตร AUN-QA และระดับสถาบัน CUPT-QA สำหรับประธานหลักสูตร/ผู้บริหาร/บุคลากรคณะเภสัชศาสตร์ ประจำปี 2560	รองคณบดีฝ่ายแผนและพัฒนาคุณภาพการศึกษา -มัทธนา คลังสมบัติ -นันทน์ภัส นาคอม -ปวีณ เทพอุโมงค์		1			การดำเนินงาน	ระยะเวลา	งบประมาณ	ตัวบ่งชี้เชิงปริมาณ คณะเภสัชศาสตร์มีกิจกรรมให้ความรู้ด้านประกันคุณภาพการศึกษา	รายได้ 47,600	รายได้ 34,594	1		
						ปัญหาอุปสรรค	ปัญหาอุปสรรค	ปัญหาอุปสรรค	ผลการดำเนินงานตามตัวบ่งชี้ ได้ดำเนินกิจกรรมให้ความรู้เกี่ยวกับ การเตรียมความพร้อมเข้าสู่เกณฑ์การประกันคุณภาพ EdPEX (Education Criteria for Performance Excellence) ตัวบ่งชี้เชิงคุณภาพ ผู้เข้าร่วมกิจกรรมมีความเข้าใจ/ได้องค์ความรู้เพื่อเตรียมพร้อมเข้าสู่เกณฑ์ EdPEX ผลการดำเนินงานตามตัวบ่งชี้ ผู้เข้าร่วมกิจกรรม ได้รับองค์ความรู้เพื่อเตรียมพร้อมเข้าสู่เกณฑ์ EdPEX เพิ่มขึ้น จากการสัมภาษณ์ บุคลากรที่เข้าร่วมกิจกรรม ทราบว่ามีความรู้มากขึ้นจากเดิมที่ไม่ทราบ เวลา การจัดโครงการเป็นไปตามระยะเวลาที่กำหนด ผลการดำเนินงานตามตัวบ่งชี้ เป็นไปตามที่กำหนด ต้นทุน การเบิกจ่ายไม่เกินวงเงินงบประมาณที่ได้รับอนุมัติ ผลการดำเนินงานตามตัวบ่งชี้ เบิกจ่ายในงบประมาณที่กำหนด และมีการเบิกจ่าย 34,594	แผ่นดิน 2,000	แผ่นดิน -		1	1	

กิจกรรม	ชื่อโครงการ	ผู้รับผิดชอบโครงการ/ผู้ประสานงาน	สถานะโครงการ				รายงานความก้าวหน้า กรณีอยู่ระหว่างดำเนินการ			กรณีเสร็จสิ้นโครงการ การดำเนินงานตามตัวบ่งชี้ของโครงการ (KPIs)					ปัญหา/อุปสรรค และแนวทางแก้ไข (กรณีเลือก/ยกเลิกโครงการ)
			อยู่ในช่วงดำเนินการ	เสร็จเรียบร้อย	เลื่อนโครงการ	ขอยกเลิกโครงการ	ด้านกิจกรรม	ด้านระยะเวลา	ด้านงบประมาณ	ผลการดำเนินงาน	งบประมาณ		บรรลุ	ไม่บรรลุ	
											ที่ได้รับ	ที่ใช้จริง			
2	ประเมินคุณภาพระดับหลักสูตร และระดับคณะวิชา คณะเภสัชศาสตร์	รองคณบดีฝ่ายแผนและพัฒนาคุณภาพการศึกษา - มัทธอนา คลังสมบัติ - นันทน์มาศ นาคเอม - ปวีณ เทพอุโมงค์		1			<b>การดำเนินงาน</b> จะมีการประเมินคุณ ะดับหลักสูตร ในวันที่ 1-4 ส.ค. 60	<b>ระยะเวลา</b> ประเมิน วันที่ 1-4 ส.ค.60	<b>งบประมาณ</b>   	<b>ตัวบ่งชี้เชิงปริมาณ</b> 1.รายงานการประเมินตนเอง/ตรวจสอบ ของทุกหลักสูตร คณะเภสัชศาสตร์ปีการศึกษา 2559 2.รายงานการประเมินตนเอง/ตรวจสอบระดับคณะวิชา คณะเภสัชศาสตร์ ปีการศึกษา 2559	<b>รายได้</b> 67,000  <b>แผ่นดิน</b>	<b>รายได้</b> 21,193  <b>แผ่นดิน</b>	1	1	
						<b>ปัญหาอุปสรรค</b>  	<b>ปัญหาอุปสรรค</b>  	<b>ปัญหาอุปสรรค</b>  	<b>ผลการดำเนินงานตามตัวบ่งชี้</b> 1. มีรายงานการประเมินตนเอง/ตรวจสอบของทุก หลักสูตรครบถ้วน 7 หลักสูตรในปะการศึกษา 2559 2. มีรายงานการประเมินตนเอง/ตรวจสอบงระดับคณะ เรียบร้อยในปีการศึกษา 2559	<b>แหล่งอื่น</b>  	<b>แหล่งอื่น</b>  	1	1		
						<b>ปัญหาอุปสรรค</b> ระบบสารสนเทศที่ใช้ในการจัดทำรายงานไม่ สเถียรเท่าที่ควร จึงทำให้ผู้รายงานข้อมูลมีความล่าช้า			<b>ตัวบ่งชี้เชิงคุณภาพ</b> ระดับคะแนนจากการประเมินคุณภาพการศึกษา ระดับคณะฯ บรรลุเป้าหมายและ KPIs ของแผนยุทธศาสตร์คณะฯ และการประเมิน ของหลักสูตรมีคะแนนมากกว่า 3			1	1		
						<b>ผลการดำเนินงานตามตัวบ่งชี้</b> ระดับคะแนนการประเมินคุณภาพการศึกษาระดับคณะฯ ที่กำหนดไว้ที่ KPIs ของแผนยุทธศาสตร์ ฉบับที่ 12 คือ $\geq 4.00$ ผลการประเมินฯ ของคณะเภสัชฯ ประจำปีการศึกษา 2559 มีคะแนน 4.57 และผลการประเมินหลักสูตรมีคะแนน 3.04 ซึ่ง บรรลุตาม KPI ที่กำหนด			<b>เวลา</b> การจัดโครงการเป็นไปตามระยะเวลาที่กำหนด			1	1		
						<b>ผลการดำเนินงานตามตัวบ่งชี้</b> เป็นไปตามระยะเวลาที่กำหนด			<b>ต้นทุน</b> การเบิกจ่ายไม่เกินวงเงินงบประมาณที่ได้รับอนุมัติ			1	1		
						<b>ผลการดำเนินงานตามตัวบ่งชี้</b> เบิกจ่ายอยู่ในงบประมาณที่ขออนุมัติ						1	1		

กิจกรรม	ชื่อโครงการ	ผู้รับผิดชอบโครงการ/ผู้ประสานงาน	สถานะโครงการ				รายงานความก้าวหน้า กรณีอยู่ระหว่างดำเนินการ			กรณีเสร็จสิ้นโครงการ การดำเนินงานตามตัวบ่งชี้ของโครงการ (KPIs)					ปัญหา/อุปสรรคและแนวทางแก้ไข (กรณีเลือก/ยกเลิกโครงการ)	
			อยู่ในช่วงดำเนินการ	เสร็จเรียบร้อย	เลื่อนโครงการ	ขอยกเลิกโครงการ	ด้านกิจกรรม	ด้านระยะเวลา	ด้านงบประมาณ	ผลการดำเนินงาน	งบประมาณ		บรรลุ	ไม่บรรลุ		
											ที่ได้รับ	ที่ใช้จริง				
3	การจัดทำแผนปฏิบัติการประจำปีงบประมาณ 2561 อย่างมีส่วนร่วม คณะเภสัชศาสตร์	รองคณบดีฝ่ายแผนและพัฒนาคุณภาพการศึกษา -มัทธนา คลังสมบัติ -นันทน์มัส นาคเอม -ปวีณ เทพอุโมงค์		1			<u>การดำเนินงาน</u>	<u>ระยะเวลา</u>	<u>งบประมาณ</u>	<u>ตัวบ่งชี้เชิงปริมาณ</u> คณะเภสัชศาสตร์มีแผนปฏิบัติการประจำปีงบประมาณ 2561	<u>รายได้</u> 7,950	<u>รายได้</u> 2,100	1			
						<u>ปัญหาอุปสรรค</u>	<u>ปัญหาอุปสรรค</u>	<u>ปัญหาอุปสรรค</u>	<u>ผลการดำเนินงานตามตัวบ่งชี้</u> คณะเภสัชศาสตร์มีแผนปฏิบัติการประจำปีงบประมาณ 2561	<u>แย่งดิน</u>	<u>แย่งดิน</u>					
									<u>ตัวบ่งชี้เชิงคุณภาพ</u> ผลประเมินความคิดเห็นของบุคลากรต่อการมีส่วนร่วม/ความพึงพอใจ/คุณภาพของแผนปฏิบัติการประจำปีงบประมาณ 2560 ไม่ต่ำกว่า 3.5 จากคะแนน 5	<u>แหล่งอื่น</u>	<u>แหล่งอื่น</u>	1				
									<u>ผลการดำเนินงานตามตัวบ่งชี้</u> ผลการประเมินความคิดเห็นของบุคลากรมีคะแนนไม่ต่ำกว่า 3.50							
									<u>เวลา</u> การจัดโครงการเป็นไปตามระยะเวลาที่กำหนด				1			
									<u>ผลการดำเนินงานตามตัวบ่งชี้</u> การจัดโครงการเป็นไปตามระยะเวลาที่กำหนด							
									<u>ต้นทุน</u> การเบิกจ่ายไม่เกินวงเงินงบประมาณที่ได้รับอนุมัติ				1			
									<u>ผลการดำเนินงานตามตัวบ่งชี้</u> เบิกจ่ายตามงบประมาณที่ขออนุมัติ							

กิจกรรม	ชื่อโครงการ	ผู้รับผิดชอบโครงการ/ผู้ประสานงาน	สถานะโครงการ				รายงานความก้าวหน้า กรณีอยู่ระหว่างดำเนินการ			กรณีเสร็จสิ้นโครงการ การดำเนินงานตามตัวบ่งชี้ของโครงการ (KPIs)					ปัญหา/อุปสรรค และแนวทางแก้ไข (กรณีเลือก/ยกเลิกโครงการ)
			อยู่ในช่วงดำเนินการ	เสร็จเรียบร้อย	เลื่อนโครงการ	ขอยกเลิกโครงการ	ด้านกิจกรรม	ด้านระยะเวลา	ด้านงบประมาณ	ผลการดำเนินงาน	งบประมาณ		บรรลุ	ไม่บรรลุ	
											ที่ได้รับ	ที่ใช้จริง			
4	ประเมินคุณภาพตามตัวชี้วัด (KPI) ระดับภาควิชา และหน่วยงานย่อยในกำกับ คณะเภสัชศาสตร์	รองคณบดีฝ่ายแผนและพัฒนาคณาภพการศึกษา -มัทธนา คลังสมบัติ -นันทน์มัส นาคเอม -ปวีณ เทพอุโมงค์		1			<u>การดำเนินงาน</u>	<u>ระยะเวลา</u>	<u>งบประมาณ</u>	<u>ตัวบ่งชี้เชิงปริมาณ</u> มีรายงาน KPI ของหน่วยงานย่อย ของคณะเภสัชศาสตร์ ประจำปีการศึกษา 2559	<u>รายได้</u> 18,000	<u>รายได้</u> 14,700	1		
						<u>ปัญหาอุปสรรค</u>	<u>ปัญหาอุปสรรค</u>	<u>ปัญหาอุปสรรค</u>	<u>ผลการดำเนินงานตามตัวบ่งชี้</u> หน่วยงานย่อยของคณะเภสัชฯ มีการรายงาน KPI ประจำปีการศึกษา 2559	<u>แผ่นดิน</u>	<u>แผ่นดิน</u>				
									<u>ตัวบ่งชี้เชิงคุณภาพ</u> มีการจัดทำรายงาน (KPI) หน่วยงานย่อยพร้อม นำเสนอต่อคณะกรรมการบริการและกรรมการประจำคณะเภสัชศาสตร์	<u>แหล่งอื่น</u>	<u>แหล่งอื่น</u>	1			
									<u>ผลการดำเนินงานตามตัวบ่งชี้</u> มีการนำเสนอ KPI ของหน่วยงานย่อยต่อ คณะกรรมการบริหารและคณะกรรมการประจำคณะเภสัชศาสตร์				1		
									<u>เวลา</u> การจัดโครงการเป็นไปตามระยะเวลาที่กำหนด						
									<u>ผลการดำเนินงานตามตัวบ่งชี้</u> เป็นไปตามที่กำหนดและเสนอต่อคณะกรรมการประจำคณะเภสัชศาสตร์เมื่อวันที่ 26 ก.ค.2560						
									<u>ต้นทุน</u> การเบิกจ่ายไม่เกินวงเงินงบประมาณที่ได้รับอนุมัติ						
									<u>ผลการดำเนินงานตามตัวบ่งชี้</u> ใช้งบประมาณไม่เกินที่ได้รับอนุมัติ						

แบบสอบถามการติดตามและประเมินผลแผนปฏิบัติการประจำปี 2560 คณะเภสัชศาสตร์ มหาวิทยาลัยนครสวรรค์

ครั้งที่ 3 (มิถุนายน-กันยายน 2560)

ยุทธศาสตร์ที่ 1 การบริหารจัดการ ที่เน้นการเป็นองค์กรชั้นนำและได้รับการยอมรับ

รหัสโครงการ	ชื่อโครงการ	ผู้รับผิดชอบโครงการ/ผู้ประสานงาน	สถานะโครงการ				รายงานความก้าวหน้า กรณีอยู่ระหว่างดำเนินการ			กรณีเสร็จสิ้นโครงการ การดำเนินงานตามตัวบ่งชี้ของโครงการ (KPIs)				ปัญหา/อุปสรรค และแนวทางแก้ไข (กรณีเลื่อน/ยกเลิกโครงการ)				
			อยู่ในช่วงดำเนินการ	เสร็จเรียบร้อย	เลื่อนโครงการ	ขอยกเลิกโครงการ	ด้านกิจกรรม	ด้านระยะเวลา	ด้านงบประมาณ	ผลการดำเนินงาน	งบประมาณ		บรรลุ		ไม่บรรลุ			
											ที่ได้รับ	ที่ใช้จริง						
ภ.105	โครงการพัฒนาสัมพันธภาพที่ดีในองค์กร	- ผศ.ดร.ปริมา สนธิสมบัติ - นายปวรวัชร ทองคำ		1			การดำเนินงาน	ระยะเวลา	งบประมาณ	<b>ตัวบ่งชี้เชิงปริมาณ</b> จำนวนเจ้าหน้าที่คณะฯ ที่เข้าร่วมโครงการ ไม่น้อยกว่าร้อยละ 80 ของกลุ่มเป้าหมาย  <b>ผลการดำเนินงานตามตัวบ่งชี้</b> มีจำนวนผู้เข้าร่วมโครงการ ครั้งที่ 1 จำนวน 33 คน ครั้งที่ 2 จำนวน 32 คน รวมทั้งสิ้นมีผู้เข้าร่วมโครงการ 65 คน ซึ่งได้กำหนดเป้าหมาย มีผู้เข้าร่วมกิจกรรม จำนวน 50 คน นับได้ว่าบรรลุเป้าหมาย <b>ตัวบ่งชี้เชิงคุณภาพ</b> 1. บุคลากรที่เข้าร่วมโครงการมีความพึงพอใจในระดับดี มีคะแนนเฉลี่ยมากกว่า 3.50 จากคะแนนเต็ม 5 2. มีรายงานผลการจัดกิจกรรมทุกครั้ง <b>ผลการดำเนินงานตามตัวบ่งชี้</b> อยู่ระหว่างดำเนินการจัดทำรายงาน <b>เวลา</b> การจัดโครงการเป็นไปตามระยะเวลาที่กำหนด <b>ผลการดำเนินงานตามตัวบ่งชี้</b> จัดครั้งที่ 1 วันที่ 1-3 มิถุนายน 2560 ครั้งที่ 2 วันที่ 29-30 มิ.ย. 60 และ วันที่ 1 ก.ค. <b>ต้นทุน</b> การเบิกจ่ายไม่เกินวงเงินงบประมาณที่ได้รับอนุมัติ <b>ผลการดำเนินงานตามตัวบ่งชี้</b> มีการขอปรับงบประมาณเพิ่มจากเดิม 200,000 บาท เป็น 406,600 บาท	รายได้ 406,600 <b>แผ่นดิน</b>  <b>แหล่งอื่น</b>	รายได้ 403,537 <b>แผ่นดิน</b>  <b>แหล่งอื่น</b>	1		1	1	1	1





แบบสอบถามการติดตามและประเมินผลแผนปฏิบัติการประจำปี 2560 คณะเภสัชศาสตร์ มหาวิทยาลัยนครสวรรค์

ครั้งที่ 3 (มิถุนายน-กันยายน 2560)

ยุทธศาสตร์ที่ 2 การจัดการหลักสูตรที่ส่งเสริมสมรรถนะของผู้เรียนในการก้าวสู่ประชาคมนานาชาติด้วยระบบการเรียนรู้ที่มีประสิทธิภาพ

รหัสโครงการ : ภ.201 โครงการยกระดับทักษะทางภาษาอังกฤษของนิสิต ผู้กำกับดูแล : รองคณบดีฝ่ายวิชาการและเภสัชศาสตร์ศึกษา ผู้ประสานงาน : นางจิตติพร คล้ายแท้

กิจกรรมที่	ชื่อกิจกรรม	ผู้รับผิดชอบกิจกรรม/ผู้ประสานงาน	สถานะโครงการกิจกรรม				รายงานความก้าวหน้า กรณีอยู่ระหว่างดำเนินการ			กรณีเสร็จสิ้นกิจกรรม การดำเนินงานตามตัวบ่งชี้ของกิจกรรม (KPIs)				ปัญหา/อุปสรรค และแนวทางแก้ไข (กรณีเลื่อน/ยกเลิกกิจกรรม)			
			อยู่ในช่วงดำเนินการ	เสร็จเรียบร้อย	เลื่อนกิจกรรม	ขอยกเลิกกิจกรรม	ด้านกิจกรรม	ด้านระยะเวลา	ด้านงบประมาณ	ผลการดำเนินงาน	งบประมาณ		บรรลุ		ไม่บรรลุ		
											ที่ได้รับ	ที่ใช้จริง					
1	สนับสนุนการจัดการวิชาที่มีการเรียนการสอนบางส่วนเป็นภาษาอังกฤษ	- รองคณบดีฝ่ายวิชาการและเภสัชศาสตร์ศึกษา - น.ส.จุฑามาศ คัมภีรพงษ์		1			<p><b>การดำเนินงาน</b></p> <p>มีการสำรวจรายวิชาภาคเรียนที่ 1/2559 เป็นที่เรียบร้อยแล้ว</p> <p>ยังคงเหลือรายวิชาภาคเรียนที่ 2/2559</p>	ระยะเวลา	งบประมาณ	<p><b>ตัวบ่งชี้เชิงปริมาณ</b></p> <p>มีรายวิชาที่จัดการเรียนการสอนบางส่วนเป็นภาษาอังกฤษร้อยละ 80 จากจำนวนรายวิชาเป้าหมาย</p> <p><b>ผลการดำเนินงานตามตัวบ่งชี้</b></p> <p>บรรลุทั้งรายวิชาระดับปริญญาตรีและระดับบัณฑิตศึกษา (เฉพาะภาคเรียนต้น)</p> <p><b>ตัวบ่งชี้เชิงคุณภาพ</b></p> <p>นิสิตที่เข้าร่วมกิจกรรมมีการพัฒนาทักษะทางภาษาอังกฤษ</p> <p><b>ผลการดำเนินงานตามตัวบ่งชี้</b></p> <p>ไม่ได้มีการประเมินเชิงคุณภาพ</p> <p><b>เวลา</b></p> <p>การดำเนินการของทุกกิจกรรมเป็นไปตามระยะเวลาที่กำหนด</p> <p><b>ผลการดำเนินงานตามตัวบ่งชี้</b></p> <p>มีการรวบรวมเฉพาะภาคเรียนต้น</p> <p><b>ต้นทุน</b></p> <p>การเบิกค่าใช้จ่ายในทุกกิจกรรมเป็นไปตามแผน</p> <p><b>ผลการดำเนินงานตามตัวบ่งชี้</b></p> <p>ไม่ใช้งบประมาณ</p>	รายได้	รายได้	1			1	1

2	สหกิจศึกษาและการฝึกงานต่างประเทศ	- ประธานหลักสูตรวิทยาศาสตร์		1			การดำเนินงาน	ระยะเวลา	งบประมาณ	ตัวบ่งชี้เชิงปริมาณ	รายได้	รายได้				
---	----------------------------------	-----------------------------	--	---	--	--	--------------	----------	----------	---------------------	--------	--------	--	--	--	--



กิจกรรมที่	ชื่อกิจกรรม	ผู้รับผิดชอบกิจกรรม/ผู้ประสานงาน	สถานะโครงการกิจกรรม				รายงานความก้าวหน้า กรณีอยู่ระหว่างดำเนินการ			กรณีเสร็จสิ้นกิจกรรม การดำเนินงานตามตัวบ่งชี้ของกิจกรรม (KPIs)				ปัญหา/อุปสรรค และแนวทางแก้ไข (กรณีเลื่อน/ยกเลิกกิจกรรม)	
			อยู่ในช่วงดำเนินการ	เสร็จเรียบร้อย	เลื่อนกิจกรรม	ขอยกเลิกกิจกรรม	ด้านกิจกรรม	ด้านระยะเวลา	ด้านงบประมาณ	ผลการดำเนินงาน	งบประมาณ		บรรลุ		ไม่บรรลุ
											ที่ได้รับ	ที่ใช้จริง			
	นิสิตปริญญาตรี	เครื่องสำอาง - นางจิตติพร คล้ายแท้							มีนิสิตไทยไปต่างประเทศและนิสิตต่างประเทศมาฝึกงาน ร้อยละ 80 ของเป้าหมาย	200,000	200,000	1			
									<b>ผลการดำเนินงานตามตัวบ่งชี้</b> มีนิสิตไทยไปต่างประเทศและนิสิตต่างประเทศมาฝึกงาน	-	-				
									<b>ตัวบ่งชี้เชิงคุณภาพ</b> นิสิตที่เข้าร่วมกิจกรรมมีการพัฒนาทักษะทางภาษาอังกฤษ	884,000	143,117	1			
									<b>ผลการดำเนินงานตามตัวบ่งชี้</b> มีนิสิตได้เข้าร่วมกิจกรรม						
									<b>เวลา</b> การดำเนินการของทุกกิจกรรมเป็นไปตามระยะเวลาที่กำหนด			1			
									<b>ผลการดำเนินงานตามตัวบ่งชี้</b> เป็นไปตามที่กำหนด						
									<b>ต้นทุน</b> การเบิกค่าใช้จ่ายในทุกกิจกรรมเป็นไปตามแผน			1			
									<b>ผลการดำเนินงานตามตัวบ่งชี้</b> เบิกจ่ายอยู่ในงบประมาณที่ขออนุมัติ						

3	ฝึกปฏิบัติงานบริบาลเภสัชกรรมสำหรับนิสิตต่างชาติ	- ดร.อัครารรณ ศกุนรักษ์ - ผศ.ดร.อัลจนา เพ็ญจันทร์	1				<b>การดำเนินงาน</b> นักศึกษาต่างชาติกำลังฝึก	<b>ระยะเวลา</b> 26 ต.ค.59-14 เม.ย.60	<b>งบประมาณ</b>	<b>ตัวบ่งชี้เชิงปริมาณ</b> มีนิสิตไทยไปต่างประเทศและนิสิตต่างประเทศ	<b>รายได้</b> 12,250	<b>รายได้</b> 4,850	1		
---	---	--	---	--	--	--	---	---	-----------------	--	-------------------------	------------------------	---	--	--

กิจกรรมที่	ชื่อกิจกรรม	ผู้รับผิดชอบกิจกรรม/ผู้ประสานงาน	สถานะโครงการกิจกรรม				รายงานความก้าวหน้า กรณีอยู่ระหว่างดำเนินการ			กรณีเสร็จสิ้นกิจกรรม การดำเนินงานตามตัวบ่งชี้ของกิจกรรม (KPIs)					ปัญหา/อุปสรรค และแนวทางแก้ไข (กรณีเลื่อน/ยกเลิกกิจกรรม)			
			อยู่ในช่วงดำเนินการ	เสร็จเรียบร้อย	เลื่อนกิจกรรม	ขอยกเลิกกิจกรรม	ด้านกิจกรรม	ด้านระยะเวลา	ด้านงบประมาณ	ผลการดำเนินงาน	งบประมาณ		บรรลุ	ไม่บรรลุ				
											ที่ได้รับ	ที่ใช้จริง						
		- นางจิตติพร คล้ายแท้					ปฏิบัติงาน			<p>มาฝึกงาน ร้อยละ 80 ของเป้าหมาย</p> <p><b>ผลการดำเนินงานตามตัวบ่งชี้</b></p> <p>มีนิสิตไทยไปต่างประเทศและนิสิตต่างประเทศมาฝึกงาน</p> <p><b>ตัวบ่งชี้เชิงคุณภาพ</b></p> <p>นิสิตที่เข้าร่วมกิจกรรมมีการพัฒนาทักษะทางภาษาอังกฤษ</p> <p><b>ผลการดำเนินงานตามตัวบ่งชี้</b></p> <p>มีนิสิตได้เข้าร่วมกิจกรรม</p> <p><b>เวลา</b></p> <p>การดำเนินการของทุกกิจกรรมเป็นไปตามระยะเวลาที่กำหนด</p> <p><b>ผลการดำเนินงานตามตัวบ่งชี้</b></p> <p>เป็นไปตามที่กำหนด</p> <p><b>ต้นทุน</b></p> <p>การเบิกค่าใช้จ่ายในทุกกิจกรรมเป็นไปตามแผน</p> <p><b>ผลการดำเนินงานตามตัวบ่งชี้</b></p> <p>เบิกจ่ายอยู่ในงบประมาณที่ขออนุมัติ</p>	<p><b>แผ่นดิน</b></p> <p>13,920</p> <p><b>แหล่งอื่น</b></p> <p><b>แผ่นดิน</b></p> <p>13,050</p> <p><b>แหล่งอื่น</b></p>			1		1		1

4	Eng for NU-Pharmacy Broadcast project	- ผศ. ดร. พิชราภรณ์ สุดชาภา - นางสาวบุญญา หลีกทรัพย์		1			<p><b>การดำเนินงาน</b></p> <p>เป็นการถ่ายทอดสัญญาณเสียงตามสายภายใน</p>	<p><b>ระยะเวลา</b></p> <p>เทอม1-2 ปีการศึกษา 2559</p>	<p><b>งบประมาณ</b></p> <p>ไม่ใช้งบประมาณ</p>	<p><b>ตัวบ่งชี้เชิงปริมาณ</b></p> <p>มีนิสิต บุคลากรสายสนับสนุน คณาจารย์เข้าร่วมกิจกรรม</p>	<p><b>รายได้</b></p> <p>ไม่ใช้งบประมาณ</p> <p><b>แผ่นดิน</b></p>	<p><b>รายได้</b></p> <p><b>แผ่นดิน</b></p>			1	
---	--	---	--	---	--	--	--	---	--	---	--	--	--	--	---	--

กิจกรรมที่	ชื่อกิจกรรม	ผู้รับผิดชอบกิจกรรม/ผู้ประสานงาน	สถานะโครงการกิจกรรม				รายงานความก้าวหน้า กรณีอยู่ระหว่างดำเนินการ			กรณีเสร็จสิ้นกิจกรรม การดำเนินงานตามตัวบ่งชี้ของกิจกรรม (KPIs)					ปัญหา/อุปสรรค และแนวทางแก้ไข (กรณีเลื่อน/ยกเลิกกิจกรรม)	
			อยู่ในช่วงดำเนินการ	เสร็จเรียบร้อย	เลื่อนกิจกรรม	ขอยกเลิกกิจกรรม	ด้านกิจกรรม	ด้านระยะเวลา	ด้านงบประมาณ	ผลการดำเนินงาน	งบประมาณ		บรรลุ	ไม่บรรลุ		
											ที่ได้รับ	ที่ใช้จริง				
							ระยะเวลาประมาณ 15 นาที (12.20-12.35 น.) <b>ปัญหาอุปสรรค</b> ขาดการประชาสัมพันธ์ในการให้นิสิตและบุคลากรมีส่วนร่วมในการเป็นผู้จัดรายการ	เนื่องจากผู้รับผิดชอบกิจกรรมต้องลาคลอดบุตรจึงทำให้ระยะเวลาในการจัดกิจกรรมไม่เป็นไปตามเป้าหมาย	-	<b>ปัญหาอุปสรรค</b> <b>ตัวบ่งชี้เชิงคุณภาพ</b> ผู้เข้าร่วมกิจกรรมมีการพัฒนาทักษะทางภาษาอังกฤษและมีความพึงพอใจไม่ต่ำกว่า 3.5 จากคะแนน 5 <b>ผลการดำเนินงานตามตัวบ่งชี้</b> ผู้เข้าร่วมกิจกรรมมีการพัฒนาทักษะทางภาษาอังกฤษและมีความพึงพอใจจากแบบสอบถามผู้เข้าร่วมสัมมนา ร้อยละ 4.32 (จากคะแนนเต็ม 5) <b>เวลา</b> การดำเนินการของทุกกิจกรรมเป็นไปตามระยะเวลาที่กำหนด <b>ผลการดำเนินงานตามตัวบ่งชี้</b> การดำเนินกิจกรรมไม่เป็นไปตามระยะเวลาที่กำหนดเนื่องจากผู้รับผิดชอบกิจกรรมต้องเตรียมตัวลาคลอดบุตร <b>ต้นทุน</b> การเบิกค่าใช้จ่ายในทุกกิจกรรมเป็นไปตามแผน <b>ผลการดำเนินงานตามตัวบ่งชี้</b> ไม่ได้ใช้งบประมาณ	<b>แหล่งอื่น</b>	<b>แหล่งอื่น</b>	1	1	1	

5	อบรมการออกเสียงภาษาอังกฤษเบื้องต้น	- ผศ.ดร.พัชราภรณ์ สุดชาภา - หัวหน้างานบริการการศึกษา - นางนงนุช โมรราราย		1			<b>การดำเนินงาน</b> จัดอบรมภาษาอังกฤษจำนวน 4 ครั้ง สำหรับนิสิตและ	<b>ระยะเวลา</b> วันที่ 7 ต.ค. 59 วันที่ 10 ต.ค. 59 วันที่ 17 ต.ค. 59	<b>งบประมาณ</b> 3,500 บาท	<b>ตัวบ่งชี้เชิงปริมาณ</b> มีนิสิต บุคลากรสายสนับสนุน คณาจารย์เข้าร่วมกิจกรรม <b>ผลการดำเนินงานตามตัวบ่งชี้</b>	<b>รายได้</b> 3,500 <b>แผ่นดิน</b>	<b>รายได้</b> 3,500 <b>แผ่นดิน</b>	1	
---	------------------------------------	--	--	---	--	--	--	---	------------------------------	---	--	--	---	--

กิจกรรมที่	ชื่อกิจกรรม	ผู้รับผิดชอบกิจกรรม/ผู้ประสานงาน	สถานะโครงการกิจกรรม				รายงานความก้าวหน้า กรณีอยู่ระหว่างดำเนินการ			กรณีเสร็จสิ้นกิจกรรม การดำเนินงานตามตัวบ่งชี้ของกิจกรรม (KPIs)				ปัญหา/อุปสรรค และแนวทางแก้ไข (กรณีเลื่อน/ยกเลิกกิจกรรม)		
			อยู่ในช่วงดำเนินการ	เสร็จเรียบร้อย	เลื่อนกิจกรรม	ขอยกเลิกกิจกรรม	ด้านกิจกรรม	ด้านระยะเวลา	ด้านงบประมาณ	ผลการดำเนินงาน	งบประมาณ		บรรลุ		ไม่บรรลุ	
											ที่ได้รับ	ที่ใช้จริง				
						บุคลากรในคณะเภสัชศาสตร์ โดยแบ่งเป็น 2 กลุ่ม กลุ่มละ 2 ครั้ง 1. การพัฒนาทักษะภาษาอังกฤษด้าน การออกเสียง 2. พัฒนาทักษะภาษาอังกฤษในการสร้างประโยคเบื้องต้น รายละเอียดสามารถดูได้ในบทสรุปผู้บริหารที่ส่งไป <b>ปัญหาอุปสรรค</b> - เวลาในการจัดกิจกรรม บางครั้งผู้เข้าร่วมมาสาย โดยเฉพาะนิสิต เนื่องจากจัดกิจกรรมต่อเนื่องจากชั่วโมงการเรียนการสอน - ผู้เข้าร่วมต้องการให้อบรมอย่างต่อเนื่อง 2 ครั้ง ไม่พอ	วันที่ 21 ต.ค. 59			มีนิสิต บุคลากรสายสนับสนุน คณาจารย์เข้าร่วมกิจกรรม บรรลุ <b>ปัญหาอุปสรรค</b> นิสิตมาเข้าร่วมอบรมล่าช้าประมาณ 15 นาที เนื่องจากเวลาในการอบรมต่อจากชั่วโมงเรียน <b>ตัวบ่งชี้เชิงคุณภาพ</b> ผู้เข้าร่วมกิจกรรมมีการพัฒนาทักษะทางภาษาอังกฤษ และมีความพึงพอใจไม่ต่ำกว่า 3.5 จากคะแนน 5 <b>ผลการดำเนินงานตามตัวบ่งชี้</b> ผลประเมินจากนิสิต 4.30 บรรลุ ผลประเมินจากบุคลากร 4.60 บรรลุ <b>เวลา</b> การดำเนินการของทุกกิจกรรมเป็นไปตามระยะเวลาที่กำหนด <b>ผลการดำเนินงานตามตัวบ่งชี้</b> เป็นไปตามเวลาที่กำหนด <b>ต้นทุน</b> การเบิกค่าใช้จ่ายในทุกกิจกรรมเป็นไปตามแผน <b>ผลการดำเนินงานตามตัวบ่งชี้</b> ไม่เกินวงเงินงบประมาณที่กำหนด คือ 3,500 บาท	<b>แหล่งอื่น</b>	<b>แหล่งอื่น</b>	1	1	1	

แบบสอบถามการติดตามและประเมินผลแผนปฏิบัติการประจำปี 2560 คณะเภสัชศาสตร์ มหาวิทยาลัยนเรศวร

ครั้งที่ 3 (มิถุนายน-กันยายน 2560)

ยุทธศาสตร์ที่ 2 การจัดการหลักสูตรที่ส่งเสริมสมรรถนะของผู้เรียนในการก้าวสู่ประชาคมนานาชาติด้วยระบบการเรียนรู้ที่มีประสิทธิภาพ

รหัสโครงการ : ภ.202 โครงการสัมมนาเพื่อพัฒนาการเรียนการสอนและปรับปรุงหลักสูตรที่ส่งเสริมสมรรถนะของผู้เรียนและเน้นผู้เรียนเป็นสำคัญ ผู้กำกับดูแล : รองคณบดีฝ่ายวิชาการและเภสัชศาสตร์ศึกษา ผู้ประสานงาน : น.ส.จุฑามาศ คัมภีร์พงษ์

กิจกรรมที่	ชื่อกิจกรรม	ผู้รับผิดชอบกิจกรรม/ผู้ประสานงาน	สถานะโครงการกิจกรรม				รายงานความก้าวหน้า กรณีอยู่ระหว่างดำเนินการ			กรณีเสร็จสิ้นกิจกรรม การดำเนินงานตามตัวบ่งชี้ของกิจกรรม (KPIs)					ปัญหา/อุปสรรคและแนวทางแก้ไข (กรณีเลื่อน/ยกเลิกกิจกรรม)
			อยู่ในช่วงดำเนินการ	เสร็จเรียบร้อย	เลื่อนกิจกรรม	ขอยกเลิกกิจกรรม	ด้านกิจกรรม	ด้านระยะเวลา	ด้านงบประมาณ	ผลการดำเนินงาน	งบประมาณ		บรรลุ	ไม่บรรลุ	
											ที่ได้รับ	ที่ใช้จริง			
1	ดำเนินการและพัฒนาหลักสูตรของคณะเภสัชศาสตร์ ด้าน Outcome-based education	- รองคณบดีฝ่ายวิชาการและเภสัชศาสตร์ศึกษา - น.ส.จุฑามาศ คัมภีร์พงษ์		1			การดำเนินงาน	ระยะเวลา	งบประมาณ	<b>ตัวบ่งชี้เชิงปริมาณ</b> มีผู้เข้าร่วมร้อยละ 80 ของเป้าหมาย และมีการทำ มคอ 3, 4, 5 และ 6 ครบทุกรายวิชากิจกรรมที่ 5 มีการเก็บข้อมูลครบจากทุกภาควิชาและ/หรือหลักสูตร <b>ผลการดำเนินงานตามตัวบ่งชี้</b> มีผู้เข้าร่วมประชุมร้อยละ 80 ของคณะทำงานหลักสูตรทุกหลักสูตร และร้อยละ 80 ของคณะกรรมการหลักสูตร คณะเภสัชศาสตร์ และมีการจัดทำ มคอ. 3,4,5 และ 6 ครบทุกรายวิชา <b>ตัวบ่งชี้เชิงคุณภาพ</b> ผู้เข้าร่วมในทุกกิจกรรมมีความพึงพอใจ/องค์ความรู้หรือคุณภาพตามวัตถุประสงค์ของกิจกรรมไม่ต่ำกว่า 3.5 จาก 5 คะแนน <b>ผลการดำเนินงานตามตัวบ่งชี้</b> - หลักสูตรเภสัชศาสตรบัณฑิต สาขาวิชาบริบาลเภสัชกรรม 4.04 - หลักสูตรวิทยาศาสตร์บัณฑิต สาขาวิชาวิทยาศาสตร์เครื่องสำอาง 3.94 - หลักสูตรเภสัชศาสตรมหาบัณฑิต สาขาเภสัชกรรมชุมชน มหาวิทยาลัยนเรศวร 3.54 - หลักสูตรเภสัชศาสตรมหาบัณฑิต สาขาเภสัชกรรมชุมชนนอกสถานที่ต่าง ๆ 3.60 - หลักสูตรวิทยาศาสตร์มหาบัณฑิต สาขาวิชาวิทยาศาสตร์เครื่องสำอาง 3.93 - หลักสูตรวิทยาศาสตร์มหาบัณฑิต สาขาวิชาเภสัชวิทยา 4.37	66,040	9,690	1		1

กิจกรรม ที่	ชื่อกิจกรรม	ผู้รับผิดชอบกิจกรรม/ผู้ ประสานงาน	สถานะโครงการกิจกรรม				รายงานความก้าวหน้า กรณีอยู่ระหว่างดำเนินการ			กรณีเสร็จสิ้นกิจกรรม การดำเนินงานตามตัวบ่งชี้ของกิจกรรม (KPIs)				ปัญหา/อุปสรรค และแนวทางแก้ไข (กรณีเลื่อน/ยกเลิก กิจกรรม)		
			อยู่ในช่วง ดำเนินกิจกรรม	เสร็จ เรียบร้อย	เลื่อน กิจกรรม	ขอยกเลิก กิจกรรม	ด้านกิจกรรม	ด้านระยะเวลา	ด้านงบประมาณ	ผลการดำเนินงาน	งบประมาณ		บรรลุ		ไม่บรรลุ	
											ที่ได้รับ	ที่ใช้จริง				
									<ul style="list-style-type: none"> <li>- หลักสูตรวิทยาศาสตร์มหาบัณฑิต สาขาวิชาเภสัชเคมี และผลิตภัณฑ์ธรรมชาติ 4.08</li> <li>- หลักสูตรปรัชญาดุษฎีบัณฑิต สาขาวิชาเภสัชศาสตร์ 4.01</li> </ul> <p><b>เวลา</b> การดำเนินการของทุกกิจกรรมเป็นไปตามระยะเวลาที่กำหนด</p> <p><b>ผลการดำเนินงานตามตัวบ่งชี้</b> เป็นไปตามที่กำหนด</p> <p><b>ต้นทุน</b> การเบิกค่าใช้จ่ายในทุกกิจกรรมเป็นไปตามแผน</p> <p><b>ผลการดำเนินงานตามตัวบ่งชี้</b> เบิกจ่ายในงบประมาณที่ขออนุมัติ</p>			1			1	

กิจกรรม ที่	ชื่อกิจกรรม	ผู้รับผิดชอบกิจกรรม/ผู้ ประสานงาน	สถานะโครงการกิจกรรม				รายงานความก้าวหน้า กรณีอยู่ระหว่างดำเนินการ			กรณีเสร็จสิ้นกิจกรรม การดำเนินงานตามตัวบ่งชี้ของกิจกรรม (KPIs)					ปัญหา/อุปสรรค และแนวทางแก้ไข (กรณีเลื่อน/ยกเลิก กิจกรรม)
			อยู่ในช่วง ดำเนินการ	เสร็จ เรียบร้อย	เลื่อน กิจกรรม	ขอยกเลิก กิจกรรม	ด้านกิจกรรม	ด้านระยะเวลา	ด้านงบประมาณ	ผลการดำเนินงาน		บรรลุ	ไม่บรรลุ		
										ที่ได้รับ	ที่ใช้จริง				
2	สัมมนาพัฒนาการเรียนการสอนของ ภาควิชาเภสัชกรรมปฏิบัติ	- หัวหน้าภาควิชาเภสัชกรรมปฏิบัติ - เลขานุการภาควิชาเภสัชกรรมปฏิบัติ	1				<b>การดำเนินงาน</b> <b>ผู้ดัดสนัมนารวม 4</b> - วันที่ 22 ธ.ค. 56 <b>ดำเนินการเสร็จสิ้น</b> - วันที่ 23 ม.ค. 60 <b>เรียบร้อยแล้ว</b> - วันที่ 12 มิ.ย. 60 <b>กำลังจัดทำทบทสร</b> - วันที่ 17 ก.ค. 60 <b>ผู้บริหารเพื่อจัดส่ง</b> <b>งานนโยบายและแผน</b> <b>ต่อไป</b>	<b>ระยะเวลา</b> <b>งบประมาณ</b>	<b>ตัวบ่งชี้เชิงปริมาณ</b> 1. มีผู้เข้าร่วมร้อยละ 80 ของเป้าหมาย 2. มีการทำค่อ 3, 4, 5 และ 6 ครบทุกรายวิชา  <b>ผลการดำเนินงานตามตัวบ่งชี้</b> มีผู้เข้าร่วมร้อยละ 80 ของเป้าหมาย - ครั้งที่ 1 มีจำนวนอาจารย์เข้าร่วมโครงการ 33 คน จาก 45 คน (ร้อยละ 73.33) - ครั้งที่ 2 มีอาจารย์เข้าร่วมโครงการ 30 คน จากอาจารย์ 45 คน (ร้อยละ 66.66) - ครั้งที่ 3 มีอาจารย์เข้าร่วมโครงการ 31 คน จาก อาจารย์ 45 คน (ร้อยละ 68.88) - ครั้งที่ 4 มีอาจารย์เข้าร่วมโครงการ 34 คน จาก อาจารย์ 45 คน (ร้อยละ 75.55)  <b>ตัวบ่งชี้เชิงคุณภาพ</b> ผู้เข้าร่วมในทุกกิจกรรมมีความพึงพอใจ/องค์ความรู้หรือคุณภาพ ตามวัตถุประสงค์ของกิจกรรมไม่ต่ำกว่า 3.5 จาก 5 คะแนน  <b>ผลการดำเนินงานตามตัวบ่งชี้</b> สรุปผลประเมินได้ 4.11 จาก 5  <b>เวลา</b> - การดำเนินการของทุกกิจกรรมเป็นไปตามระยะเวลาที่กำหนด  <b>ผลการดำเนินงานตามตัวบ่งชี้</b> ไม่เกินระยะเวลาที่กำหนดไว้ในโครงการ  <b>ต้นทุน</b> - การเบิกค่าใช้จ่ายในทุกกิจกรรมเป็นไปตามแผน  <b>ผลการดำเนินงานตามตัวบ่งชี้</b> - ไม่เกินวงเงินที่ขออนุมัติไว้ในโครงการ	<b>รายได้</b> 17,680  <b>แผ่นดิน</b>  <b>แหล่งอื่น</b>	<b>รายได้</b> 15,980  <b>แผ่นดิน</b>  <b>แหล่งอื่น</b>	1	1		

กิจกรรม ที่	ชื่อกิจกรรม	ผู้รับผิดชอบกิจกรรม/ผู้ ประสานงาน	สถานะโครงการกิจกรรม				รายงานความก้าวหน้า กรณีอยู่ระหว่างดำเนินการ			กรณีเสร็จสิ้นกิจกรรม การดำเนินงานตามตัวบ่งชี้ของกิจกรรม (KPIs)					ปัญหา/อุปสรรค และแนวทางแก้ไข (กรณีเลื่อน/ยกเลิก กิจกรรม)		
			อยู่ในช่วง ดำเนินการ	เสร็จ เรียบร้อย	เลื่อน กิจกรรม	ขอยกเลิก กิจกรรม	ด้านกิจกรรม	ด้านระยะเวลา	ด้านงบประมาณ	ผลการดำเนินงาน	งบประมาณ		บรรลุ	ไม่บรรลุ			
											ที่ได้รับ	ที่ใช้จริง					
3	สัมมนาพัฒนาการเรียนการสอนของ ภาควิชาเทคโนโลยีสารสนเทศ	- หัวหน้าภาควิชาเทคโนโลยีสารสนเทศ - เลขานุการภาควิชาเทคโนโลยีสารสนเทศ		1			<u>การดำเนินงาน</u>	<u>ระยะเวลา</u>	<u>งบประมาณ</u>	<u>ตัวบ่งชี้เชิงปริมาณ</u> 1. มีผู้เข้าร่วมร้อยละ 80 ของเป้าหมาย 2. มีการทำ มคอ 3, 4, 5 และ 6 ครบทุกรายวิชา <u>ผลการดำเนินงานตามตัวบ่งชี้</u> มีผู้เข้าร่วมกิจกรรมมากกว่าร้อยละ 80 ทุกครั้งดังต่อไปนี้ - ครั้งที่ 1 อาจารย์เข้าร่วมโครงการ 12 คน คิดเป็นร้อยละ 85.71 - ครั้งที่ 2 อาจารย์เข้าร่วมโครงการ 14 คน คิดเป็นร้อยละ 100 - ครั้งที่ 3 อาจารย์เข้าร่วมโครงการ 11 คน (ไปราชการ 3 คน) คิดเป็นร้อยละ 100 - ครั้งที่ 4 อาจารย์เข้าร่วมโครงการ 13 คน คิดเป็นร้อยละ 92.85 <u>ตัวบ่งชี้เชิงคุณภาพ</u> ผู้เข้าร่วมในทุกกิจกรรมมีความพึงพอใจ/องค์ความรู้หรือ คุณภาพตามวัตถุประสงค์ของกิจกรรมไม่ต่ำกว่า 3.5 จาก 5 คะแนน <u>ผลการดำเนินงานตามตัวบ่งชี้</u> ผู้เข้าร่วมกิจกรรมมีความพึงพอใจไม่ต่ำกว่า 3.5 ดังนี้ - ครั้งที่ 1 คะแนนเฉลี่ย 4.75 - ครั้งที่ 2 คะแนนเฉลี่ย 4.85 - ครั้งที่ 3 คะแนนเฉลี่ย 4.96 - ครั้งที่ 4 คะแนนเฉลี่ย 4.84 <u>เวลา</u> การดำเนินการของทุกกิจกรรมเป็นไปตามระยะเวลาที่กำหนด <u>ผลการดำเนินงานตามตัวบ่งชี้</u> เป็นไปตามที่กำหนด <u>ต้นทุน</u> การเบิกค่าใช้จ่ายในทุกกิจกรรมเป็นไปตามแผน <u>ผลการดำเนินงานตามตัวบ่งชี้</u> ใช้งบประมาณตามที่ได้รับอนุมัติ	รายได้ 6,100	รายได้ 5,280	1		1	1	1



กิจกรรม ที่	ชื่อกิจกรรม	ผู้รับผิดชอบกิจกรรม/ผู้ ประสานงาน	สถานะโครงการกิจกรรม				รายงานความก้าวหน้า กรณีอยู่ระหว่างดำเนินการ			กรณีเสร็จสิ้นกิจกรรม การดำเนินงานตามตัวบ่งชี้ของกิจกรรม (KPIs)					ปัญหา/อุปสรรค และแนวทางแก้ไข (กรณีเลื่อน/ยกเลิก กิจกรรม)	
			อยู่ในช่วง ดำเนินกิจกรรม	เสร็จ เรียบร้อย	เลื่อน กิจกรรม	ขอยกเลิก กิจกรรม	ด้านกิจกรรม	ด้านระยะเวลา	ด้านงบประมาณ	ผลการดำเนินงาน	งบประมาณ		บรรลุ	ไม่บรรลุ		
											ที่ได้รับ	ที่ใช้จริง				
4	สัมมนาพัฒนาการเรียนการสอนของ ภาควิชาเคมีและเภสัชเวท	- หัวหน้าภาควิชาเคมีและเภสัชเวท - เลขานุการภาควิชาเคมีและเภสัชเวท		1			<b>การดำเนินงาน</b>	<b>ระยะเวลา</b>	<b>งบประมาณ</b>	<b>ตัวบ่งชี้เชิงปริมาณ</b> 1. มีผู้เข้าร่วมร้อยละ 80 ของเป้าหมาย 2. และมีการทำคสอ 3, 4, 5 และ 6 ครบทุกรายวิชา <b>ผลการดำเนินงานตามตัวบ่งชี้</b> 1. มีจำนวนผู้เข้าร่วมร้อยละ 86.75 2. มีการจัดทำ มคอ. ครบถ้วน <b>ตัวบ่งชี้เชิงคุณภาพ</b> ผู้เข้าร่วมในทุกกิจกรรมมีความพึงพอใจ/องค์ความรู้หรือ คุณภาพตามวัตถุประสงค์ของกิจกรรมไม่ต่ำกว่า 3.5 จาก 5 คะแนน <b>ผลการดำเนินงานตามตัวบ่งชี้</b> - ครั้งที่ 1 คะแนนเฉลี่ย 4.90 - ครั้งที่ 2 คะแนนเฉลี่ย 4.71 - ครั้งที่ 3 คะแนนเฉลี่ย 4.81 - ครั้งที่ 4 คะแนนเฉลี่ย 4.53 <b>เวลา</b> การดำเนินการของทุกกิจกรรมเป็นไปตามระยะเวลาที่กำหนด <b>ผลการดำเนินงานตามตัวบ่งชี้</b> เป็นไปตามที่กำหนด <b>ต้นทุน</b> การเบิกค่าใช้จ่ายในทุกกิจกรรมเป็นไปตามแผน <b>ผลการดำเนินงานตามตัวบ่งชี้</b> เบิกจ่ายอยู่ในงบประมาณที่ขออนุมัติ	รายได้ 5,140	รายได้ 3,727	1		1	1

กิจกรรม ที่	ชื่อกิจกรรม	ผู้รับผิดชอบกิจกรรม/ผู้ ประสานงาน	สถานะโครงการกิจกรรม				รายงานความก้าวหน้า กรณีอยู่ระหว่างดำเนินการ			กรณีเสร็จสิ้นกิจกรรม การดำเนินงานตามตัวบ่งชี้ของกิจกรรม (KPIs)					ปัญหา/อุปสรรค และแนวทางแก้ไข (กรณีเลื่อน/ยกเลิก กิจกรรม)	
			อยู่ในช่วง ดำเนินกิจกรรม	เสร็จ เรียบร้อย	เลื่อน กิจกรรม	ขอยกเลิก กิจกรรม	ด้านกิจกรรม	ด้านระยะเวลา	ด้านงบประมาณ	ผลการดำเนินงาน		งบประมาณ		บรรลุ		ไม่บรรลุ
										ที่ได้รับ	ที่ใช้จริง	ที่ได้รับ	ที่ใช้จริง			
5	ภาควิชาจัดรายวิชาที่มีการจัดการเรียน การสอนที่เน้นผู้เรียนเป็นสำคัญ (active learning)	- รองคณบดีฝ่ายวิชาการฯ - หัวหน้าภาควิชาทุกภาควิชา - ประธานหลักสูตร - จุฬามาศ คัมภีรพงษ์		1			<b>การดำเนินงาน</b>	<b>ระยะเวลา</b>	<b>งบประมาณ</b>	<b>ตัวบ่งชี้เชิงปริมาณ</b> มีการเก็บข้อมูลครบจากทุกภาควิชาและ/หรือหลักสูตร <b>ผลการดำเนินงานตามตัวบ่งชี้</b> มีการจัดเก็บข้อมูลครบถ้วน <b>ตัวบ่งชี้เชิงคุณภาพ</b> ผู้เข้าร่วมในทุกกิจกรรมมีความพึงพอใจ/องค์ความรู้หรือ คุณภาพตามวัตถุประสงค์ของกิจกรรมไม่ต่ำกว่า 3.5 จาก 5 คะแนน <b>ผลการดำเนินงานตามตัวบ่งชี้</b> ผู้เข้าร่วมโครงการมีความพึงพอใจไม่ต่ำกว่า 3.5 <b>เวลา</b> การดำเนินการของทุกกิจกรรมเป็นไปตามระยะเวลาที่กำหนด <b>ผลการดำเนินงานตามตัวบ่งชี้</b> เป็นไปตามที่กำหนด <b>ต้นทุน</b> การเบิกค่าใช้จ่ายในทุกกิจกรรมเป็นไปตามแผน <b>ผลการดำเนินงานตามตัวบ่งชี้</b> ไม่ใช้งบประมาณ	รายได้ ไม่ใช้งบประมาณ แผ่นดิน แผ่นดิน แหล่งอื่น แหล่งอื่น	รายได้ แผ่นดิน แผ่นดิน แหล่งอื่น แหล่งอื่น	1 1 1			

แบบสอบถามการติดตามและประเมินผลแผนปฏิบัติการประจำปี 2560 คณะเภสัชศาสตร์ มหาวิทยาลัยนครสวรรค์

ครั้งที่ 3 (มิถุนายน-กันยายน 2560)

ยุทธศาสตร์ที่ 2 การจัดการหลักสูตรที่ส่งเสริมสมรรถนะของผู้เรียนในการก้าวสู่ประชาคมนานาชาติด้วยระบบการเรียนรู้ที่มีประสิทธิภาพ

รหัสโครงการ : ภ.203 โครงการส่งเสริมการเรียนรู้จากประสบการณ์การเรียนรู้โดยผู้เชี่ยวชาญหรือจากสถานที่ทำงานจริง ผู้กำกับดูแล : รองคณบดีฝ่ายวิชาการและเภสัชศาสตร์ศึกษา ผู้ประสานงาน : นางจิตติพร คล้ายแท้, นางปัทมา จันทราศิริ

กิจกรรมที่	ชื่อกิจกรรม	ผู้รับผิดชอบกิจกรรม/ผู้ประสานงาน	สถานะโครงการกิจกรรม				รายงานความก้าวหน้า กรณีอยู่ระหว่างดำเนินการ			กรณีเสร็จสิ้นกิจกรรม การดำเนินงานตามตัวบ่งชี้ของกิจกรรม (KPIs)				ปัญหา/อุปสรรค และแนวทางแก้ไข (กรณีเลื่อน/ยกเลิกกิจกรรม)	
			อยู่ในช่วงดำเนินการ	เสร็จเรียบร้อย	เลื่อนกิจกรรม	ขอยกเลิกกิจกรรม	ด้านกิจกรรม	ด้านระยะเวลา	ด้านงบประมาณ	ผลการดำเนินงาน	งบประมาณ		บรรลุ		ไม่บรรลุ
											ที่ได้รับ	ที่ใช้จริง			
1	ฝึกปฏิบัติงานเสริมประสบการณ์ สาธารณานามัยในชุมชน	- ผศ.ดร.จีรพล ทัพย์พยอม - ผศ.ดร.ภญ.นิลวรรณ อยู่กักดี - อ.ดร.ภญ.คารณีย์ เขียวชาวนอกกิจ - นางจิตติพร คล้ายแท้				1	การดำเนินงาน	ระยะเวลา	งบประมาณ	ตัวบ่งชี้เชิงปริมาณ ผลิตทุกคนที่มีคุณสมบัติตามเกณฑ์เข้าร่วมกิจกรรม 8 ผลิตเข้าร่วม ร้อยละ 80 ของเป้าหมาย ผลการดำเนินงานตามตัวบ่งชี้	รายได้ 2,000 แผ่นดิน 143,550 แหล่งอื่น	รายได้			เนื่องจากมีการเปลี่ยนแปลงระยะเวลาการฝึกปฏิบัติงานจากเดือนพฤษภาคม เป็นเดือนธันวาคม 2561
						ปัญหาอุปสรรค	ปัญหาอุปสรรค	ปัญหาอุปสรรค	ปัญหาอุปสรรค	ตัวบ่งชี้เชิงคุณภาพ ผู้เข้าร่วมในทุกกิจกรรมมีความพึงพอใจ/องค์ความรู้หรือคุณภาพตามวัตถุประสงค์ของกิจกรรมไม่ต่ำกว่า 3.5 จาก 5 คะแนน ผลการดำเนินงานตามตัวบ่งชี้					
										ปัญหาอุปสรรค					
										เวลา การดำเนินการของทุกกิจกรรมเป็นไปตามระยะเวลาที่กำหนด ผลการดำเนินงานตามตัวบ่งชี้					1
										ต้นทุน การเบิกค่าใช้จ่ายในทุกกิจกรรมเป็นไปตามแผน ผลการดำเนินงานตามตัวบ่งชี้					1



กิจกรรมที่	ชื่อกิจกรรม	ผู้รับผิดชอบกิจกรรม/ผู้ประสานงาน	สถานะโครงการ				รายงานความก้าวหน้า กรณีอยู่ระหว่างดำเนินการ			กรณีเสร็จสิ้นกิจกรรม การดำเนินงานตามตัวบ่งชี้ของกิจกรรม (KPIs)				ปัญหา/อุปสรรค และ แนวทางแก้ไข (กรณี เลื่อน/ยกเลิกกิจกรรม)	
			อยู่ในช่วง ดำเนินกิจกรรม	เสร็จ เรียบร้อย	เลื่อน กิจกรรม	ขอ ยกเลิก กิจกรรม	ด้านกิจกรรม	ด้านระยะเวลา	ด้านงบประมาณ	ผลการดำเนินงาน	งบประมาณ		บรรลุ		ไม่บรรลุ
											ที่ได้รับ	ที่ใช้จริง			
3	สร้างเสริมประสบการณ์การเรียนรู้เชิงวิชาชีพโดยผู้เชี่ยวชาญ	- หัวหน้าภาควิชาเภสัชกรรมปฏิบัติ เลขาธิการภาควิชาเภสัชกรรมปฏิบัติ นางนงนุช โมรราย		1			<b>การดำเนินงาน</b> ดำเนินการเชิญวิทยากร จำนวน 3 ท่าน มาบรรยายในรายวิชา บุหรี่กับสุขภาพ วิชาการจัดการคุณภาพ ในองค์กรสุขภาพ และ วิชาเภสัชบำบัดประยุกต์ 2 รวมเชิญวิทยากร 12 ครั้ง	<b>ระยะเวลา</b> 13 ต.ค. 59 - 23 Feb 60	<b>งบประมาณ</b>	<b>ตัวบ่งชี้เชิงปริมาณ</b> นิสิตทุกคนที่มีคุณสมบัติตามเกณฑ์เข้าร่วม <b>ผลการดำเนินงานตามตัวบ่งชี้</b> ตามที่กำหนดไม่มีนิสิตที่มีคุณสมบัติตามเกณฑ์เข้าร่วม จำนวน 200 คน ทั้งนี้มีนิสิตเข้าร่วมจำนวน 285 คน <b>ปัญหาอุปสรรค</b> - บางรายวิชาผู้รับผิดชอบรายวิชาไม่ได้แจ้งความประสงค์ ในการเชิญวิทยากรมาสอนจึงไม่ได้ตั้งงบประมาณไว้ใน โฉงโครงการ - บางรายวิชาเชิญวิทยากรมาสอน มากกว่าที่กำหนดไว้ - วิทยากรขอเปลี่ยนแปลงผู้สอนกะทันหัน - บางรายวิชาพานิสิตฝึกปฏิบัติงานนอกสถานที่ ไม่สามารถ เบิกเงินงบประมาณแผ่นดินได้ <b>ตัวบ่งชี้เชิงคุณภาพ</b> ผู้เข้าร่วมในทุกกิจกรรมมีความพึงพอใจ/องค์ความรู้หรือคุณภาพ ตามวัตถุประสงค์ของกิจกรรมไม่ต่ำกว่า 3.5 จาก 5 คะแนน <b>ผลการดำเนินงานตามตัวบ่งชี้</b> ผู้เข้าร่วมในทุกกิจกรรมมีความพึงพอใจ ไม่ต่ำกว่า 3.5 โดยภาพรวมผู้เข้าร่วมกิจกรรมมีความพึงพอใจมีคะแนน 4.10 จาก 5 เป็นไปตามที่กำหนด <b>เวลา</b> การดำเนินการของทุกกิจกรรมเป็นไปตามระยะเวลาที่กำหนด <b>ผลการดำเนินงานตามตัวบ่งชี้</b> เป็นไปตามที่กำหนด <b>ต้นทุน</b> การเบิกค่าใช้จ่ายในทุกกิจกรรมเป็นไปตามแผน <b>ผลการดำเนินงานตามตัวบ่งชี้</b> มีการเบิกจ่ายเกินงบประมาณ จากเดิมขออนุมัติงบประมาณ จำนวน 20,000 บาท แต่เบิกจ่ายจริง 23,200 บาท	<b>รายได้</b> 20,000  <b>แผ่นดิน</b>  <b>แหล่งอื่น</b>	<b>รายได้</b> 23,200  <b>แผ่นดิน</b>  <b>แหล่งอื่น</b>	1	1	1

กิจกรรมที่	ชื่อกิจกรรม	ผู้รับผิดชอบกิจกรรม/ผู้ประสานงาน	สถานะโครงการ				รายงานความก้าวหน้า กรณีอยู่ระหว่างดำเนินการ			กรณีเสร็จสิ้นกิจกรรม การดำเนินงานตามตัวชี้ของกิจกรรม (KPIs)				ปัญหา/อุปสรรค และ แนวทางแก้ไข (กรณี เลื่อน/ยกเลิกกิจกรรม)			
			อยู่ในช่วง ดำเนินกิจกรรม	เสร็จ เรียบร้อย	เลื่อน กิจกรรม	ขอ ยกเลิก กิจกรรม	ด้านกิจกรรม	ด้านระยะเวลา	ด้านงบประมาณ	ผลการดำเนินงาน	งบประมาณ		บรรลุ		ไม่บรรลุ		
											ที่ได้รับ	ที่ใช้จริง					
4	ฝึกงานวิชาชีพลักษณ์ศาสตร์	- ผศ.ดร.ปวีณา สนธิสมบัติ - นางปัทมา จันทราศิริ		1					การดำเนินงาน	ระยะเวลา	งบประมาณ	ตัวชี้แจงปริมาณ	รายได้	รายได้			
										เมษายน-สิงหาคม		นิสิตทุกคนที่มีคุณสมบัติตามเกณฑ์เข้าร่วม	15,830	14,960	1		
												ผลการทำงานตามตัวชี้	แผ่นดิน	แผ่นดิน			
												นิสิตทุกคนได้ผ่านรายวิชาบังคับ 199453	607,380	537,319			
												เกสลับบัณฑิตประยุกต์2 ก่อนเข้ารับการศึกษาฝึกปฏิบัติงาน	แหล่งอื่น	แหล่งอื่น			
												ตามที่หลักสูตรกำหนด คิดเป็นร้อยละ 100					
												ปัญหาอุปสรรค					
												การเขียนโครงการต้องประมาณจำนวนนิสิตผู้ที่สามารถ					
												ออกฝึกปฏิบัติงานได้ล่วงหน้า 1 ปี ซึ่งเมื่อถึงกำหนด					
												จัดกิจกรรมแล้วปรากฏว่ามีนิสิตไม่สามารถออกฝึกปฏิบัติงาน					
												ได้ตามแผนที่ตั้งไว้ เนื่องจากนิสิตติด F รายวิชาก่อนออก					
												ฝึกปฏิบัติงานหรือมีแผนลงทะเบียนเรียนภาคฤดูร้อน					
												จึงยกเลิกการออกฝึกปฏิบัติไป ทำให้งบประมาณที่					
												ตั้งไว้ไม่ถึงร้อยละ 100					
												ตัวชี้แจงคุณภาพ					
												ผู้เข้าร่วมในทุกกิจกรรมมีความพึงพอใจ/องค์ความรู้หรือคุณภาพ					1
												ตามวัตถุประสงค์ของกิจกรรมไม่ต่ำกว่า 3.5 จาก 5 คะแนน					
												ผลการทำงานตามตัวชี้					
												อยู่ระหว่างดำเนินการ					
												ปัญหาอุปสรรค					
												เนื่องจากการปรับเปลี่ยนแบบประเมินทำให้ดำเนินการ					
												ล่าช้า					
												เวลา					
												การดำเนินการของทุกกิจกรรมเป็นไปตามเวลาที่กำหนด					1
												ผลการทำงานตามตัวชี้					
												สามารถฝึกปฏิบัติงานได้ตามเวลาที่กำหนด					
												ต้นทุน					
												การเบิกค่าใช้จ่ายในทุกกิจกรรมเป็นไปตามแผน					1
												ผลการทำงานตามตัวชี้					
												มีการเบิกค่าใช้จ่ายคิดเป็นร้อยละ 86.87 ของงบประมาณ					
												ที่ตั้งไว้					



กิจกรรมที่	ชื่อกิจกรรม	ผู้รับผิดชอบกิจกรรม/ผู้ประสานงาน	สถานะโครงการกิจกรรม				รายงานความก้าวหน้า กรณีอยู่ระหว่างดำเนินการ			กรณีเสร็จสิ้นกิจกรรม การดำเนินงานตามตัวบ่งชี้ของกิจกรรม (KPIs)				ปัญหา/อุปสรรค และ แนวทางแก้ไข (กรณี เลื่อน/ยกเลิกกิจกรรม)	
			อยู่ในช่วง ดำเนินกิจกรรม	เสร็จ เรียบร้อย	เลื่อน กิจกรรม	ขอ ยกเลิก กิจกรรม	ด้านกิจกรรม	ด้านระยะเวลา	ด้านงบประมาณ	ผลการดำเนินงาน	งบประมาณ		บรรลุ		ไม่บรรลุ
											ที่ได้รับ	ที่ใช้จริง			
6	ศึกษาดูงานวิชาชีพเภสัชศาสตร์	ผศ.ดร.ปวีณา สนธิสมบัติ นางปัทมา จันทราศิริ		1			การดำเนินงาน	ระยะเวลา	งบประมาณ	<b>ตัวบ่งชี้เชิงปริมาณ</b> นิสิตทุกคนที่มีคุณสมบัติตามเกณฑ์เข้าร่วม  <b>ผลการดำเนินงานตามตัวบ่งชี้</b> นิสิตสาขาวิชาบริหารเภสัชกรรม ทั้งหมดตาม วัตถุประสงค์ของโครงการ คิดเป็นร้อยละ 100  <b>ตัวบ่งชี้เชิงคุณภาพ</b> ผู้เข้าร่วมในทุกกิจกรรมมีความพึงพอใจ/องค์ความรู้หรือ คุณภาพตามวัตถุประสงค์ของกิจกรรมไม่ต่ำกว่า 3.5 จาก 5 คะแนน <b>ผลการดำเนินงานตามตัวบ่งชี้</b> ผู้เข้าร่วมโครงการมีความพึงพอใจในภาพรวม 3.66 จากคะแนน 5  <b>เวลา</b> การดำเนินการของทุกกิจกรรมเป็นไปตามระยะเวลาที่ <b>ผลการดำเนินงานตามตัวบ่งชี้</b> เป็นไปตามระยะเวลาที่กำหนด  <b>ต้นทุน</b> การเบิกค่าใช้จ่ายในทุกกิจกรรมเป็นไปตามแผน <b>ผลการดำเนินงานตามตัวบ่งชี้</b> เบิกจ่ายในงบประมาณ	รายได้ 55,200 <b>แผ่นดิน</b> 111,580 <b>แหล่งอื่น</b>	รายได้ 28,100 <b>แผ่นดิน</b> 87,740 <b>แหล่งอื่น</b>	1	1	1



กิจกรรมที่	ชื่อกิจกรรม	ผู้รับผิดชอบกิจกรรม/ผู้ประสานงาน	สถานะโครงการกิจกรรม				รายงานความก้าวหน้า กรณีอยู่ระหว่างดำเนินการ			กรณีเสร็จสิ้นกิจกรรม การดำเนินงานตามตัวบ่งชี้ของกิจกรรม (KPIs)				ปัญหา/อุปสรรค และ แนวทางแก้ไข (กรณี เลื่อน/ยกเลิกกิจกรรม)	
			อยู่ในช่วง ดำเนินกิจกรรม	เสร็จ เรียบร้อย	เลื่อน กิจกรรม	ขอ ยกเลิก กิจกรรม	ด้านกิจกรรม	ด้านระยะเวลา	ด้านงบประมาณ	ผลการดำเนินงาน	งบประมาณ		บรรลุ		ไม่บรรลุ
											ที่ได้รับ	ที่ใช้จริง			
7	สหกิจศึกษาสาขาวิชาวิทยาศาสตร์เครื่องสำอาง	- รองคณบดีฝ่ายวิชาการและ เภสัชศาสตร์ศึกษา - นางจิตติพร คล้ายแท้		1			<b>การดำเนินงาน</b> นิสิตปฏิบัติงานสหกิจศึกษา อาจารย์นิเทศ	<b>ระยะเวลา</b> มกราคม - พฤษภาคม	<b>งบประมาณ</b>	<b>ตัวบ่งชี้เชิงปริมาณ</b> นิสิตทุกคนที่มีคุณสมบัติตามเกณฑ์เข้าร่วม	<b>รายได้</b> 145,500	<b>รายได้</b> 74,150.59	1		
										<b>ผลการดำเนินงานตามตัวบ่งชี้</b> นิสิตชั้นปีที่ 4 ปีการศึกษา 2559 จำนวน 26 คน คุณสมบัติของนิสิตสหกิจศึกษาที่มหาวิทยาลัยกำหนด สามารถลงทะเบียนรายวิชา 157496 สหกิจศึกษา	<b>แผ่นดิน</b>	<b>แผ่นดิน</b>			
										<b>ตัวบ่งชี้เชิงคุณภาพ</b> ผู้เข้าร่วมในทุกกิจกรรมมีความพึงพอใจ/องค์ความรู้หรือคุณภาพ ตามวัตถุประสงค์ของกิจกรรมไม่ต่ำกว่า 3.5 จาก 5 คะแนน	<b>แหล่งอื่น</b>	<b>แหล่งอื่น</b>	1		
										<b>ผลการดำเนินงานตามตัวบ่งชี้</b> ผลการประเมินตนเองโดยภาพรวม 4.46 จาก 5					
										<b>เวลา</b> การดำเนินการของทุกกิจกรรมเป็นไปตามระยะเวลาที่กำหนด			1		
										<b>ผลการดำเนินงานตามตัวบ่งชี้</b> สามารถดำเนินการภายในภาคเรียนที่ 2 ปีการศึกษา 2559 ได้สำเร็จลุล่วงทุกกิจกรรม					
										<b>ต้นทุน</b> การเบิกค่าใช้จ่ายในทุกกิจกรรมเป็นไปตามแผน					
										<b>ผลการดำเนินงานตามตัวบ่งชี้</b> เบิกจ่ายอยู่ในงบประมาณ			1		

กิจกรรมที่	ชื่อกิจกรรม	ผู้รับผิดชอบกิจกรรม/ผู้ประสานงาน	สถานะโครงการกิจกรรม				รายงานความก้าวหน้า กรณีอยู่ระหว่างดำเนินการ			กรณีเสร็จสิ้นกิจกรรม การดำเนินงานตามตัวบ่งชี้ของกิจกรรม (KPIs)				ปัญหา/อุปสรรค และ แนวทางแก้ไข (กรณี เลื่อน/ยกเลิกกิจกรรม)	
			อยู่ในช่วง ดำเนินกิจกรรม	เสร็จ เรียบร้อย	เลื่อน กิจกรรม	ขอ ยกเลิก กิจกรรม	ด้านกิจกรรม	ด้านระยะเวลา	ด้านงบประมาณ	ผลการดำเนินงาน	งบประมาณ		บรรลุ		ไม่บรรลุ
											ที่ได้รับ	ที่ใช้จริง			
8	การศึกษาดูงานแก่เกษตรกรชุมชนในประเทศ	- ผู้ช่วยคณบดีฝ่ายวิชาการ - นายสุรินทร์ นิลพันธ์		1			<u>การดำเนินงาน</u>	<u>ระยะเวลา</u>	<u>งบประมาณ</u>	<u>ตัวบ่งชี้เชิงปริมาณ</u> นิสิตเข้าร่วม ร้อยละ 80 ของเป้าหมาย <u>ผลการดำเนินงานตามตัวบ่งชี้</u> มีจำนวนนิสิตเข้าร่วมกิจกรรม 20 คน จากจำนวนเป้าหมายของโครงการที่ตั้งไว้ 25 คน คิดเป็นร้อยละ 80 <u>ปัญหาอุปสรรค</u> เนื่องจากมีนิสิตเข้าศึกษาในปีการศึกษา 2559 นี้ มีจำนวนเพียง 20 คน จึงทำให้ผู้เข้าร่วมโครงการไม่ถึงเป้าหมาย <u>ตัวบ่งชี้เชิงคุณภาพ</u> ผู้เข้าร่วมในทุกกิจกรรมมีความพึงพอใจ/องค์ความรู้หรือคุณภาพตามวัตถุประสงค์ของกิจกรรมไม่ต่ำกว่า 3.5 จาก 5 คะแนน <u>ผลการดำเนินงานตามตัวบ่งชี้</u> จากการร่างข้างต้นพบว่าผู้เข้าร่วมกิจกรรมมีความคิดเห็นเกี่ยวกับการจัดกิจกรรมโดยภาพรวมอยู่ในระดับมาก มีคะแนนเฉลี่ย 3.94 (จากคะแนน 5) และมีหัวข้อเกี่ยวกับประโยชน์และการนำไปประยุกต์ใช้ต่อการทำงานในอนาคตมีระดับความคิดเห็นสูงสุดคือมีคะแนนเฉลี่ย 4.11 (จากคะแนน 5) และหัวข้อ ความเหมาะสมของสถานที่เยี่ยมชมนูถงานมีคะแนนต่ำสุด คือ 3.78 (จากคะแนน 5) และผู้เข้าร่วมโครงการมีความคิดเห็นว่าการจัดกิจกรรมศึกษาดูงานฯ ทำให้มีความรู้ ความเข้าใจในเนื้อหาที่ศึกษาดูงานเพิ่มมากขึ้นจากก่อนเข้าร่วมกิจกรรม <u>สังเคราะห์ผล</u> การดำเนินการของทุกกิจกรรมเป็นไปตามระยะเวลาที่กำหนด <u>ผลการดำเนินงานตามตัวบ่งชี้</u> การดำเนินการของทุกกิจกรรมเป็นไปตามระยะเวลาที่กำหนด <u>ต้นทุน</u> การเบิกค่าใช้จ่ายในทุกกิจกรรมเป็นไปตามแผน <u>ผลการดำเนินงานตามตัวบ่งชี้</u> การเบิกค่าใช้จ่ายในทุกกิจกรรมเป็นไปตามแผน	<u>รายได้</u> 16,090 <u>แผ่นดิน</u> <u>แหล่งอื่น</u>	<u>รายได้</u> 9,910 <u>แผ่นดิน</u> <u>แหล่งอื่น</u>	1	1	1

แบบสอบถามการติดตามและประเมินผลแผนปฏิบัติการประจำปี 2560 คณะเภสัชศาสตร์ มหาวิทยาลัยนครสวรรค์

ครั้งที่ 3 (มิถุนายน-กันยายน 2560)

ยุทธศาสตร์ที่ 2 การจัดการหลักสูตรที่ส่งเสริมสมรรถนะของผู้เรียนในการก้าวสู่ประชาคมนานาชาติด้วยระบบการเรียนรู้ที่มีประสิทธิภาพ

รหัสโครงการ : ภ.204 โครงการสนับสนุนเตรียมความพร้อมสำหรับการเป็นเภสัชกรมีอาชีพ ผู้กำกับดูแล : รองคณบดีฝ่ายวิชาการและเภสัชศาสตร์ศึกษา ผู้ประสานงาน : น.ส. ชัชชญา ชัชชวลิตสกุล

กิจกรรมที่	ชื่อกิจกรรม	ผู้รับผิดชอบกิจกรรม/ผู้ประสานงาน	สถานะโครงการกิจกรรม				รายงานความก้าวหน้า กรณีอยู่ระหว่างดำเนินการ			กรณีเสร็จสิ้นกิจกรรม การดำเนินงานตามตัวชี้ของกิจกรรม (KPIs)					ปัญหา/อุปสรรคและแนวทางแก้ไข (กรณีเลื่อน/ยกเลิกกิจกรรม)	
			อยู่ในช่วงดำเนินการกิจกรรม	เสร็จเรียบร้อย	เลื่อนกิจกรรม	ขอยกเลิกกิจกรรม	ด้านกิจกรรม	ด้านระยะเวลา	ด้านงบประมาณ	ผลการดำเนินงาน	งบประมาณ		บรรลุ	ไม่บรรลุ		
											ที่ได้รับ	ที่ใช้จริง				
1	จัดสอบรวบยอดแบบบูรณาการ	- ผู้ช่วยคณบดีฝ่ายวิชาการ - น.ส. ชัชชญา ชัชชวลิตสกุล		1			<b>การดำเนินงาน</b> จัดสอบประมวลความรู้ รวบยอดนิสิตป.ศรภ.บ. ชั้นปีที่ 5 จำนวน 2 ครั้ง อยู่ระหว่างสรุปรายงาน	<b>ระยะเวลา</b> ครั้งที่ 1/2559 19-21 ธ.ค.60 ครั้งที่ 2/2559 29-30 เม.ย.- 1 May60	<b>งบประมาณ</b> ครั้งที่1/2559 12,382 บาท	<b>ตัวชี้เชิงปริมาณ</b> มีผู้เข้าร่วมร้อยละ 80 ของกลุ่มเป้าหมาย  <b>ผลการดำเนินงานตามตัวชี้</b> มีนิสิตชั้นปีที่ 5 เข้าร่วมโครงการจำนวน 95 คนจากกลุ่มเป้าหมายที่ตั้งไว้ 98 คนคิดเป็นร้อยละ 96.93 อาจารย์/บุคลากร เข้าร่วมโครงการตามเป้าหมายที่ตั้งไว้ ร้อยละ 100  <b>ตัวชี้เชิงคุณภาพ</b> ผู้เข้าร่วมในทุกกิจกรรมมีความพึงพอใจ/องค์ความรู้หรือคุณภาพตามวัตถุประสงค์ของกิจกรรม ไม่ต่ำกว่า 3.5 จาก 5 คะแนน  <b>ผลการดำเนินงานตามตัวชี้</b> ผลประเมินโครงการ 4.0 เป็นไปตามเป้าหมายที่ตั้งไว้  <b>เวลา</b> การดำเนินการของทุกกิจกรรมเป็นไปตามระยะเวลาที่กำหนด  <b>ผลการดำเนินงานตามตัวชี้</b> ดำเนินการทุกกิจกรรมได้ตามระยะเวลาที่กำหนดไว้  <b>ต้นทุน</b> การเบิกค่าใช้จ่ายในทุกกิจกรรมเป็นไปตามแผน  <b>ผลการดำเนินงานตามตัวชี้</b> เบิกจ่ายเป็นไปตามแผน	<b>รายได้</b> 29,240  <b>แผ่นดิน</b>  <b>แหล่งอื่น</b>	<b>รายได้</b> 17,669  <b>แผ่นดิน</b>  <b>แหล่งอื่น</b>	1		1	1



กิจกรรมที่	ชื่อกิจกรรม	ผู้รับผิดชอบกิจกรรม/ผู้ประสานงาน	สถานะโครงการกิจกรรม				รายงานความก้าวหน้า กรณีอยู่ระหว่างดำเนินการ			กรณีเสร็จสิ้นกิจกรรม การดำเนินงานตามตัวบ่งชี้ของกิจกรรม (KPIs)				ปัญหา/อุปสรรคและแนวทางแก้ไข (กรณีเลื่อน/ยกเลิกกิจกรรม)	
			อยู่ในช่วงดำเนินการ	เสร็จเรียบร้อย	เลื่อนกิจกรรม	ขอยกเลิกกิจกรรม	ด้านกิจกรรม	ด้านระยะเวลา	ด้านงบประมาณ	ผลการดำเนินงาน	งบประมาณ		บรรลุ		ไม่บรรลุ
											ที่ได้รับ	ที่ใช้จริง			
3	การเตรียมความพร้อมสู่งาน เภสัชกรรมชุมชน นิสิตระดับบัณฑิตศึกษา สาขาวิชาเภสัชกรรมชุมชน	- ผู้ช่วยคณบดีฝ่ายวิชาการ - นายสุรินทร์ นิลพันธ์		1			<b>การดำเนินงาน</b>	<b>ระยะเวลา</b> โครงการ ประมาณ เดือน	<b>งบประมาณ</b>	<b>ตัวบ่งชี้เชิงปริมาณ</b> มีผู้เข้าร่วมร้อยละ 80 ของกลุ่มเป้าหมาย <b>ผลการดำเนินงานตามตัวบ่งชี้</b> ผู้เข้าร่วมโครงการเป้าหมาย 34 คน เข้าร่วมจริง 54 คน คิดเป็นร้อยละ ถือว่าบรรลุเป้าหมาย <b>ตัวบ่งชี้เชิงคุณภาพ</b> ผู้เข้าร่วมในทุกกิจกรรมมีความพึงพอใจ/องค์ความรู้หรือ คุณภาพตามวัตถุประสงค์ของกิจกรรมไม่ต่ำกว่า 3.5 จาก 5 คะแนน <b>ผลการดำเนินงานตามตัวบ่งชี้</b> จากแบบสอบถาม พบว่าผู้ตอบแบบสอบถามจำนวน 47 คน จากผู้เข้าร่วมโครงการทั้งสิ้นจำนวน 54 คน คิดเป็นร้อยละ 87.04 โดยใช้แบบสอบถามเกี่ยวกับการจัดโครงการจาก ผู้เข้าร่วมโครงการมีความพึงพอใจระดับมาก ค่าเฉลี่ย 4.29 จาก 5 <b>เวลา</b> การดำเนินการของทุกกิจกรรมเป็นไปตามระยะเวลาที่กำหนด <b>ผลการดำเนินงานตามตัวบ่งชี้</b> การจัดโครงการเป็นไปตามระยะเวลาที่กำหนด <b>ต้นทุน</b> การเบิกค่าใช้จ่ายในทุกกิจกรรมเป็นไปตามแผน <b>ผลการดำเนินงานตามตัวบ่งชี้</b> การเบิกจ่ายไม่เกินวงเงินงบประมาณที่ได้รับอนุมัติ	<b>รายได้</b> 39,400 <b>แผ่นดิน</b> <b>แหล่งอื่น</b>	<b>รายได้</b> 12,400 <b>แผ่นดิน</b> <b>แหล่งอื่น</b>	1	1	1

กิจกรรมที่	ชื่อกิจกรรม	ผู้รับผิดชอบกิจกรรม/ผู้ประสานงาน	สถานะโครงการกิจกรรม				รายงานความก้าวหน้า กรณีอยู่ระหว่างดำเนินการ			กรณีเสร็จสิ้นกิจกรรม การดำเนินงานตามตัวบ่งชี้ของกิจกรรม (KPIs)				ปัญหา/อุปสรรค และแนวทางแก้ไข (กรณีเลื่อน/ยกเลิกกิจกรรม)	
			อยู่ในช่วงดำเนินการ	เสร็จเรียบร้อย	เลื่อนกิจกรรม	ขอยกเลิกกิจกรรม	ด้านกิจกรรม	ด้านระยะเวลา	ด้านงบประมาณ	ผลการดำเนินงาน	งบประมาณ		บรรลุ		ไม่บรรลุ
											ที่ได้รับ	ที่ใช้จริง			
4	กิจกรรมส่งเสริมการสำเร็จการศึกษาตามแผนการเรียน	- รองคณบดีฝ่ายวิชาการ และเภสัชศาสตร์ - รองคณบดีฝ่ายพัฒนานิสิต และบริการสังคม - ผศ.ดร.อัลจนา เถืองจันทร์ - น.ส.ชัชชญา ชัชชวลิตสกุล		1			การดำเนินงาน จัดกิจกรรมกลุ่ม อาจารย์ เจ้าหน้าที่ รวบรวม/วิเคราะห์ การเรียนรู้ นิสิต และ นัดพบนิสิตพูดคุย แลกเปลี่ยนรายบุคคล และรายกลุ่ม <u>ปัญหาอุปสรรค</u>	ระยะเวลา ปีการศึกษา 2559 ค.ศ.59-มิ.ย60  <u>ปัญหาอุปสรรค</u>	งบประมาณ   <u>ปัญหาอุปสรรค</u>	ตัวบ่งชี้เชิงปริมาณ มีผู้เข้าร่วมร้อยละ 80 ของกลุ่มเป้าหมาย  <u>ผลการดำเนินงานตามตัวบ่งชี้</u>  <u>ปัญหาอุปสรรค</u>	รายได้ 4,000 <u>แผ่นดิน</u>	รายได้ ไม่มีซึ่งงบประมาณ <u>แผ่นดิน</u>	1		
									ตัวบ่งชี้เชิงคุณภาพ ผู้เข้าร่วมในทุกกิจกรรมมีความพึงพอใจ/องค์ความรู้หรือ คุณภาพตามวัตถุประสงค์ของกิจกรรมไม่ต่ำกว่า 3.5 จาก 5 คะแนน <u>ผลการดำเนินงานตามตัวบ่งชี้</u>  <u>ปัญหาอุปสรรค</u>				1		
									เวลา การดำเนินการของทุกกิจกรรมเป็นไปตามเวลาที่กำหนด <u>ผลการดำเนินงานตามตัวบ่งชี้</u>  <u>ต้นทุน</u> การเบิกค่าใช้จ่ายในทุกกิจกรรมเป็นไปตามแผน <u>ผลการดำเนินงานตามตัวบ่งชี้</u>				1		

แบบสอบถามการติดตามและประเมินผลแผนปฏิบัติการประจำปี 2560 คณะเภสัชศาสตร์ มหาวิทยาลัยนเรศวร

ครั้งที่ 3 (มิถุนายน-กันยายน 2560)

ยุทธศาสตร์ที่ 2 การจัดการหลักสูตรที่ส่งเสริมสมรรถนะของผู้เรียนในการก้าวสู่ประชาคมนานาชาติด้วยระบบการเรียนรู้ที่มีประสิทธิภาพ

รหัสโครงการ : ภ.205 โครงการเตรียมความพร้อมนิสิตเพื่อก้าวสู่การเรียนรู้ในระดับบัณฑิตศึกษา ผู้กำกับดูแล : รองคณบดีฝ่ายวิชาการและเภสัชศาสตร์ศึกษา ผู้ประสานงาน : น.ส.สรวิศตี ชัยรัตน์

กิจกรรม ที่	ชื่อกิจกรรม	ผู้รับผิดชอบกิจกรรม/ผู้ ประสานงาน	สถานะโครงการกิจกรรม				รายงานความก้าวหน้า กรณีอยู่ระหว่างดำเนินการ			กรณีเสร็จสิ้นกิจกรรม การดำเนินงานตามตัวบ่งชี้ของกิจกรรม (KPIs)				ปัญหา/อุปสรรค และ แนวทางแก้ไข (กรณี เลื่อน/ยกเลิกกิจกรรม)		
			อยู่ในช่วง ดำเนินกิจกรรม	เสร็จ เรียบร้อย	เลื่อน กิจกรรม	ขอ ยกเลิก กิจกรรม	ด้านกิจกรรม	ด้านระยะเวลา	ด้านงบประมาณ	ผลการดำเนินงาน	งบประมาณ		บรรลุ		ไม่บรรลุ	
											ที่ได้รับ	ที่ใช้จริง				
1	ปฐมนิเทศนิสิตระดับบัณฑิตศึกษา ปีการศึกษา 2560	- รองคณบดีฝ่ายวิชาการและ เภสัชศาสตร์ศึกษา - น.ส.สรวิศตี ชัยรัตน์		1			<b>การดำเนินงาน</b> ดำเนินโครงการปฐมนิเทศ เกี่ยวกับหลักสูตร/กฎระเบียบ จัดการเรียนการสอน/การติดตาม ความก้าวหน้าในงานวิทยานิพนธ์/ ข้อปฏิบัติในการปฏิบัติงานในห้อง ปฏิบัติการ แก่นิสิตใหม่และเก่า	<b>ระยะเวลา</b> จะดำเนินการในวันที่ 16 Aug60	<b>งบประมาณ</b>	<b>ตัวบ่งชี้เชิงปริมาณ</b> มีผู้เข้าร่วมไม่น้อยกว่าร้อยละ 80 ของกลุ่มเป้าหมาย  <b>ผลการดำเนินงานตามตัวบ่งชี้</b> มีผู้เข้าร่วมเกินร้อยละ 80 ของกลุ่มเป้าหมาย  <b>ตัวบ่งชี้เชิงคุณภาพ</b> ผู้เข้าร่วมในทุกกิจกรรมมีความพึงพอใจ/องค์ความรู้หรือ คุณภาพตามวัตถุประสงค์ของกิจกรรม มีคะแนนเฉลี่ยไม่ต่ำกว่า 3.5 <b>ผลการดำเนินงานตามตัวบ่งชี้</b> ผู้เข้าร่วมในทุกกิจกรรมมีความพึงพอใจ/องค์ความรู้หรือ คุณภาพตามวัตถุประสงค์ของกิจกรรม 4.26 <b>เวลา</b> การดำเนินการของทุกกิจกรรมเป็นไปตามระยะเวลาที่กำหนด  <b>ผลการดำเนินงานตามตัวบ่งชี้</b> เป็นไปตามระยะเวลาที่กำหนด <b>ต้นทุน</b> การเบิกค่าใช้จ่ายในทุกกิจกรรมเป็นไปตามแผน <b>ผลการดำเนินงานตามตัวบ่งชี้</b> เบิกค่าใช้จ่ายในทุกกิจกรรมเป็นไปตามแผน	<b>รายได้</b> 7,600  <b>แผ่นดิน</b>  <b>แหล่งอื่น</b>	<b>รายได้</b> 3,150  <b>แผ่นดิน</b>  <b>แหล่งอื่น</b>	1		1	1

กิจกรรม ที่	ชื่อกิจกรรม	ผู้รับผิดชอบกิจกรรม/ผู้ ประสานงาน	สถานะโครงการกิจกรรม				รายงานความก้าวหน้า กรณีอยู่ระหว่างดำเนินการ			กรณีเสร็จสิ้นกิจกรรม การดำเนินงานตามตัวบ่งชี้ของกิจกรรม (KPIs)				ปัญหา/อุปสรรค และ แนวทางแก้ไข (กรณี เลื่อน/ยกเลิกกิจกรรม)		
			อยู่ในช่วง ดำเนินกิจกรรม	เสร็จ เรียบร้อย	เลื่อน กิจกรรม	ขอ ยกเลิก กิจกรรม	ด้านกิจกรรม	ด้านระยะเวลา	ด้านงบประมาณ	ผลการดำเนินงาน	งบประมาณ		บรรลุ		ไม่บรรลุ	
											ที่ได้รับ	ที่ใช้จริง				
2	ปฐมนิเทศะและสิ้นระดับบัณฑิตศึกษา สาขาวิชาเภสัชกรรมชุมชน ปีการศึกษา 2560			1					<u>ตัวบ่งชี้เชิงปริมาณ</u> มีผู้เข้าร่วมไม่น้อยกว่าร้อยละ 80 ของกลุ่มเป้าหมาย  <u>ผลการดำเนินงานตามตัวบ่งชี้</u> ผู้เข้าร่วมโครงการจำนวน 30 คน เป็นไปตามเป้าหมายที่กำหนด  <u>ตัวบ่งชี้เชิงคุณภาพ</u> ผู้เข้าร่วมในทุกกิจกรรมมีความพึงพอใจ/องค์ความรู้หรือคุณภาพ ตามวัตถุประสงค์ของกิจกรรม ไม่ต่ำกว่า 3.5 จาก 5 คะแนน  <u>ผลการดำเนินงานตามตัวบ่งชี้</u> โดยภาพรวมผู้เข้าร่วมโครงการมีความพึงพอใจ 4.68 จาก 5 <u>เวลา</u> การดำเนินการของทุกกิจกรรมเป็นไปตามระยะเวลาที่กำหนด  <u>ผลการดำเนินงานตามตัวบ่งชี้</u> เป็นไปตามระยะเวลาที่กำหนด  <u>ต้นทุน</u> การเบิกค่าใช้จ่ายในทุกกิจกรรมเป็นไปตามแผน  <u>ผลการดำเนินงานตามตัวบ่งชี้</u> เบิกค่าใช้จ่ายในทุกกิจกรรมเป็นไปตามแผน	<u>รายได้</u> 56,470  <u>แผ่นดิน</u>  <u>แหล่งอื่น</u>	<u>รายได้</u> 28,675  <u>แผ่นดิน</u>  <u>แหล่งอื่น</u>	1			1	1



กิจกรรม ที่	ชื่อกิจกรรม	ผู้รับผิดชอบกิจกรรม/ผู้ ประสานงาน	สถานะโครงการกิจกรรม				รายงานความก้าวหน้า กรณีอยู่ระหว่างดำเนินการ			กรณีเสร็จสิ้นกิจกรรม การดำเนินงานตามตัวบ่งชี้ของกิจกรรม (KPIs)				ปัญหา/อุปสรรค และ แนวทางแก้ไข (กรณี เลื่อน/ยกเลิกกิจกรรม)	
			อยู่ในช่วง ดำเนินกิจกรรม	เสร็จ เรียบร้อย	เลื่อน กิจกรรม	ขอ ยกเลิก กิจกรรม	ด้านกิจกรรม	ด้านระยะเวลา	ด้านงบประมาณ	ผลการดำเนินงาน	งบประมาณ		บรรลุ		ไม่บรรลุ
											ที่ได้รับ	ที่ใช้จริง			
3	ฝึกอบรมภาษาอังกฤษ บัณฑิตศึกษา สาขาวิชาเภสัชกรรมชุมชน	-ผู้ช่วยคณบดีฝ่ายวิชาการ -นายสุรินทร์ นิลพันธ์				1	<u>การดำเนินงาน</u>	<u>ระยะเวลา</u>	<u>งบประมาณ</u>	<u>ตัวบ่งชี้เชิงปริมาณ</u> มีผู้เข้าร่วมไม่น้อยกว่าร้อยละ 80 ของกลุ่มเป้าหมาย	<u>รายได้</u> 68,000	<u>รายได้</u>		1	มีผู้เข้าร่วมโครงการน้อย
									<u>ผลการดำเนินงานตามตัวบ่งชี้</u>	<u>แผ่นดิน</u>	<u>แผ่นดิน</u>				
									<u>ตัวบ่งชี้เชิงคุณภาพ</u> ผู้เข้าร่วมในทุกกิจกรรมมีความพึงพอใจ/องค์ความรู้หรือ คุณภาพตามวัตถุประสงค์ของกิจกรรมไม่ต่ำกว่า 3.5 จาก 5 คะแนน	<u>แหล่งอื่น</u>	<u>แหล่งอื่น</u>		1		
									<u>ผลการดำเนินงานตามตัวบ่งชี้</u>					1	
									<u>เวลา</u> การดำเนินการของทุกกิจกรรมเป็นไปตามระยะเวลาที่กำหนด					1	
									<u>ผลการดำเนินงานตามตัวบ่งชี้</u>					1	
									<u>ต้นทุน</u> การเบิกค่าใช้จ่ายในทุกกิจกรรมเป็นไปตามแผน					1	
									<u>ผลการดำเนินงานตามตัวบ่งชี้</u>						

กิจกรรม ที่	ชื่อกิจกรรม	ผู้รับผิดชอบกิจกรรม/ผู้ ประสานงาน	สถานะโครงการกิจกรรม				รายงานความก้าวหน้า กรณีอยู่ระหว่างดำเนินการ			กรณีเสร็จสิ้นกิจกรรม การดำเนินงานตามตัวบ่งชี้ของกิจกรรม (KPIs)				ปัญหา/อุปสรรค และ แนวทางแก้ไข (กรณี เลื่อน/ยกเลิกกิจกรรม)	
			อยู่ในช่วง ดำเนินกิจกรรม	เสร็จ เรียบร้อย	เลื่อน กิจกรรม	ขอ ยกเลิก กิจกรรม	ด้านกิจกรรม	ด้านระยะเวลา	ด้านงบประมาณ	ผลการดำเนินงาน	งบประมาณ		บรรลุ		ไม่บรรลุ
											ที่ได้รับ	ที่ใช้จริง			
4	กิจกรรม นิสิตระดับบัณฑิตศึกษา เชิงนกรัง ปีการศึกษา 2559	- ดร.วรวิณี เกรียงไกร - น.ส.สรวิชาติ ชัยรัตน์		1			<u>การดำเนินงาน</u> -	<u>ระยะเวลา</u> จะดำเนินการในวันที่ 16 Aug60	<u>งบประมาณ</u> 15,710	<u>ตัวบ่งชี้เชิงปริมาณ</u> มีผู้เข้าร่วมไม่น้อยกว่าร้อยละ 80 ของกลุ่มเป้าหมาย  <u>ผลการดำเนินงานตามตัวบ่งชี้</u> มีผู้เข้าร่วมเกินร้อยละ 80 ของกลุ่มเป้าหมาย <u>ตัวบ่งชี้เชิงคุณภาพ</u> ผู้เข้าร่วมในทุกกิจกรรมมีความพึงพอใจ/องค์ความรู้หรือ คุณภาพตามวัตถุประสงค์ของกิจกรรม มีคะแนนเฉลี่ยไม่ต่ำกว่า 3.5 <u>ผลการดำเนินงานตามตัวบ่งชี้</u> ผู้เข้าร่วมในทุกกิจกรรมมีความพึงพอใจ/องค์ความรู้หรือ คุณภาพตามวัตถุประสงค์ของกิจกรรม 4.26 <u>เวลา</u> การดำเนินการของทุกกิจกรรมเป็นไปตามระยะเวลาที่กำหนด <u>ผลการดำเนินงานตามตัวบ่งชี้</u> เป็นไปตามระยะเวลาที่กำหนด <u>ต้นทุน</u> การเบิกค่าใช้จ่ายในทุกกิจกรรมเป็นไปตามแผน <u>ผลการดำเนินงานตามตัวบ่งชี้</u> เบิกจ่ายอยู่ในงบประมาณ	<u>รายได้</u> 20,000  <u>แผ่นดิน</u>  <u>แหล่งอื่น</u>	<u>รายได้</u> 4,800  <u>แผ่นดิน</u>  <u>แหล่งอื่น</u>	1	1	1

กิจกรรม ที่	ชื่อกิจกรรม	ผู้รับผิดชอบกิจกรรม/ผู้ ประสานงาน	สถานะโครงการกิจกรรม				รายงานความก้าวหน้า กรณีอยู่ระหว่างดำเนินการ			กรณีเสร็จสิ้นกิจกรรม การดำเนินงานตามตัวบ่งชี้ของกิจกรรม (KPIs)				ปัญหา/อุปสรรค และ แนวทางแก้ไข (กรณี เลื่อน/ยกเลิกกิจกรรม)	
			อยู่ในช่วง ดำเนินกิจกรรม	เสร็จ เรียบร้อย	เลื่อน กิจกรรม	ขอ ยกเลิก กิจกรรม	ด้านกิจกรรม	ด้านระยะเวลา	ด้านงบประมาณ	ผลการดำเนินงาน	งบประมาณ		บรรลุ		ไม่บรรลุ
											ที่ได้รับ	ที่ใช้จริง			
5	กิจกรรมเสริมความรู้นิสิตระดับบัณฑิตศึกษา จากนักวิชาการและ/หรือนักวิจัยภายนอก	- ผศ.ดร. นันทิเทพ ลิ้มเพียรชอบ - น.ส.บุญภา หลีกทรัพย์	1						<u>ตัวบ่งชี้เชิงปริมาณ</u> จำนวนผู้เข้าร่วมโครงการไม่ต่ำกว่าร้อยละ 80 <u>ผลการดำเนินงานตามตัวบ่งชี้</u> มีผู้เข้าร่วมโครงการทั้งสิ้น 40 คน  <u>ตัวบ่งชี้เชิงคุณภาพ</u> ประเมินผลกิจกรรม โดยมีคะแนนเฉลี่ยไม่ต่ำกว่าร้อยละ 3.5 <u>ผลการดำเนินงานตามตัวบ่งชี้</u> มีผลการประเมินความพึงพอใจ 4.01 จาก 5  <u>เวลา</u> - <u>ผลการดำเนินงานตามตัวบ่งชี้</u>  <u>ต้นทุน</u> - <u>ผลการดำเนินงานตามตัวบ่งชี้</u>	<u>รายได้</u> 16,400  <u>แผ่นดิน</u>  <u>แหล่งอื่น</u>	<u>รายได้</u> 9,570  <u>แผ่นดิน</u>  <u>แหล่งอื่น</u>	1	1		

กิจกรรม ที่	ชื่อกิจกรรม	ผู้รับผิดชอบกิจกรรม/ผู้ ประสานงาน	สถานะโครงการกิจกรรม				รายงานความก้าวหน้า กรณีอยู่ระหว่างดำเนินการ			กรณีเสร็จสิ้นกิจกรรม การดำเนินงานตามตัวบ่งชี้ของกิจกรรม (KPIs)				ปัญหา/อุปสรรค และ แนวทางแก้ไข (กรณี เลื่อน/ยกเลิกกิจกรรม)	
			อยู่ในช่วง ดำเนินกิจกรรม	เสร็จ เรียบร้อย	เลื่อน กิจกรรม	ขอ ยกเลิก กิจกรรม	ด้านกิจกรรม	ด้านระยะเวลา	ด้านงบประมาณ	ผลการดำเนินงาน	งบประมาณ		บรรลุ		ไม่บรรลุ
											ที่ได้รับ	ที่ใช้จ่าย			
6	โครงการสัมมนาและสังสรรค์วรรณกรรม	- ผศ.อรวิทย์ โลหิตนาวิ - ผศ.ดร.มนุષ โลหิตนาวิ - นางนงนุช โมราราย - น.ส.ศศิลา ตายา		1			การดำเนินงาน จัดสัมมนาไปแล้ว จำนวน 20 ครั้ง รอจัดสัมมนาในเดือน เดือน ส.ค. - ก.ย. 60	ระยะเวลา	งบประมาณ	<b>ตัวบ่งชี้เชิงปริมาณ</b> 1. มีการจัดสัมมนา/สังสรรค์วรรณกรรมไม่ต่ำกว่า 30 ครั้ง 2. จำนวนผู้เข้าร่วมโครงการ (อาจารย์ นิสิต วิทยากร และผู้สนใจ) โดยเฉลี่ยตลอดโครงการไม่ต่ำกว่า 15 คน/ครั้ง  <b>ผลการดำเนินงานตามตัวบ่งชี้</b> 1. ไม่บรรลุเป้าหมาย มีการจัดสัมมนา/สังสรรค์ วรรณกรรม 20 ครั้ง 2. บรรลุเป้าหมาย มีผู้เข้าร่วมโครงการโดยเฉลี่ย ตลอดปีงบประมาณ 13/ครั้ง <b>ตัวบ่งชี้เชิงคุณภาพ</b> ผู้เข้าร่วมโครงการได้รับความรู้เพิ่มขึ้นในงานวิจัยในแขนงต่างๆ (โดยการประเมินตนเอง) <b>ผลการดำเนินงานตามตัวบ่งชี้</b> ไม่มีการประเมิน <b>เวลา</b> การดำเนินการของทุกกิจกรรมเป็นไปตามระยะเวลาที่กำหนด <b>ผลการดำเนินงานตามตัวบ่งชี้</b> ดำเนินการเป็นไปตามระยะเวลาที่กำหนด <b>ต้นทุน</b> การเบิกค่าใช้จ่ายในทุกกิจกรรมเป็นไปตามแผน <b>ผลการดำเนินงานตามตัวบ่งชี้</b> เบิกจ่ายไม่เกินงบประมาณ	รายได้  แผ่นดิน  แหล่งอื่น	รายได้  แผ่นดิน  แหล่งอื่น	1 1	1	1

แบบสอบถามการติดตามและประเมินผลแผนปฏิบัติการประจำปี 2560 คณะเภสัชศาสตร์ มหาวิทยาลัยนครสวรรค์

ครั้งที่ 3 (มิถุนายน-กันยายน 2560)

ยุทธศาสตร์ที่ 2 การจัดการหลักสูตรที่ส่งเสริมสมรรถนะของผู้เรียนในการก้าวสู่ประชาคมนานาชาติด้วยระบบการเรียนรู้ที่มีประสิทธิภาพ

รหัสโครงการ	ชื่อโครงการ	ผู้รับผิดชอบโครงการ/ผู้ประสานงาน	สถานะโครงการ				รายงานความก้าวหน้า กรณีอยู่ระหว่างดำเนินการ			กรณีเสร็จสิ้นโครงการ การดำเนินงานตามตัวบ่งชี้ของโครงการ (KPIs)				ปัญหา/อุปสรรค และแนวทางแก้ไข (กรณีเลือก/ยกเลิกโครงการ)
			อยู่ในช่วงดำเนินโครงการ	เสร็จเรียบร้อย	เลื่อนโครงการ	ขอยกเลิกโครงการ	ด้านกิจกรรม	ด้านระยะเวลา	ด้านงบประมาณ	ผลการดำเนินงาน		บรรลุ	ไม่บรรลุ	
										ที่ ได้รับ	ที่ใช้จริง			
ภ.206	โครงการปริญญาโทสำหรับนิสิตปริญญาตรีและการต่างประเทศ	- รองคณบดีฝ่ายวิจัย พัฒนาบุคลากร และนางสาวศิรินทิพย์ อินทรภาสิต		1			การดำเนินงาน	ระยะเวลา	งบประมาณ	ตัวบ่งชี้เชิงปริมาณ 1.จำนวนผลงานวิจัยจากโครงการวิจัยของนิสิต 2. อาจารย์จำนวนรายงานฉบับสมบูรณ์ 80% ของจำนวนโครงการทั้งหมด 3. โครงการที่สามารถส่งเข้าประกวด/แข่งขันกับหน่วยงานภายนอกได้ ไม่น้อยกว่า 2 โครงการ	รายได้ 355,000	รายได้ 343,500	1	
										ผลการดำเนินงานตามตัวบ่งชี้ 1. มีผลงานวิจัยจากโครงการวิจัยในรายวิชาวิทยานิพนธ์ระดับปริญญาตรีของนิสิต รหัสรายวิชา 157499 และ 199591 ประจำปีการศึกษา 2559 จำนวน 30 และ 86 โครงการวิจัย รวมทั้งสิ้น 116 โครงการวิจัย 2. มีรายงานฉบับสมบูรณ์จาก 116 โครงการวิจัย คิดเป็นร้อยละ 100 จากจำนวนโครงการวิจัยทั้งหมด 3. มีโครงการวิจัยที่สามารถส่งเข้าประกวดงานนิทรรศการและการประกวดโครงการนิสิต ครั้งที่ 17 ประจำปี 2560 จำนวนทั้งสิ้น 11 โครงการวิจัย ถือว่าบรรลุผลสำเร็จและมากกว่าเป้าหมายที่กำหนดไว้ตามตัวชี้วัดเชิงปริมาณ	แผ่นดิน	แผ่นดิน	1	
										ผลการดำเนินงานตามตัวบ่งชี้ 1. นิสิตมีความรู้ ความเข้าใจหลักการวิจัยกระบวนการวิจัย และการนำเสนอผลงานวิจัย ตามวัตถุประสงค์ของรายวิชา 2. ผลการประเมินการนำเสนอโครงการอยู่ในระดับดี	แหล่งอื่น	แหล่งอื่น		1
										ผลการดำเนินงานตามตัวบ่งชี้ 1. นิสิตมีความรู้ ความเข้าใจหลักการวิจัยกระบวนการวิจัยและการนำเสนอผลงานวิจัยตามวัตถุประสงค์ของรายวิชา				1

รหัสโครงการ	ชื่อโครงการ	ผู้รับผิดชอบโครงการ/ผู้ประสานงาน	สถานะโครงการ				รายงานความก้าวหน้า กรณีอยู่ระหว่างดำเนินการ			กรณีเสร็จสิ้นโครงการ การดำเนินงานตามตัวบ่งชี้ของโครงการ (KPIs)				ปัญหา/อุปสรรค และแนวทางแก้ไข (กรณีเลื่อน/ยกเลิกโครงการ)	
			อยู่ในช่วง ดำเนินโครงการ	เสร็จ เรียบร้อย	เลื่อน โครงการ	ขอยกเลิก โครงการ	ด้านกิจกรรม	ด้านระยะเวลา	ด้านงบประมาณ	ผลการดำเนินงาน	งบประมาณ		บรรลุ		ไม่บรรลุ
											ที่ได้รับ	ที่ใช้งจริง			
										2. จากผลการประเมินรายวิชาวิทยานิพนธ์ระดับปริญญาตรี ประจำปีการศึกษาที่ 2559 อยู่ในระดับดี (รหัสรายวิชา 157499 คะแนนประเมินเท่ากับ $3.85 \pm 0.46$ ถือว่าบรรลุตัวชี้วัดความสำเร็จเชิงคุณภาพ (ผลการประเมินการนำเสนอโครงการอยู่ในระดับดี) และรหัสรายวิชา 199591 คะแนนประเมินเท่ากับ $3.39 \pm 0.7$ ถือว่าบรรลุตัวชี้วัดความสำเร็จเชิงคุณภาพ					
										<b>เวลา</b> การจัดโครงการเป็นไปตามระยะเวลาที่กำหนด			1		
										<b>ผลการดำเนินงานตามตัวบ่งชี้</b> เป็นไปตามระยะเวลาที่กำหนด					
										<b>ต้นทุน</b> การเบิกจ่ายไม่เกินวงเงินงบประมาณที่ได้รับอนุมัติ				1	
										<b>ผลการดำเนินงานตามตัวบ่งชี้</b> เบิกจ่ายไม่เกินงบประมาณ					

แบบสอบถามการติดตามและประเมินผลแผนปฏิบัติการประจำปี 2560 คณะเภสัชศาสตร์ มหาวิทยาลัยนครสวรรค์

ครั้งที่ 3 (มิถุนายน-กันยายน 2560)

ยุทธศาสตร์ที่ 2 การจัดการหลักสูตรที่ส่งเสริมสมรรถนะของผู้เรียนในการก้าวสู่ประชาคมนานาชาติด้วยระบบการเรียนรู้ที่มีประสิทธิภาพ

รหัสโครงการ : ภ.207 โครงการพัฒนาอาจารย์ด้านการจัดการเรียนการสอนและวิชาชีพ ผู้กำกับดูแล : รองคณบดีฝ่ายวิชาการและเภสัชศาสตร์ศึกษา ผู้ประสานงาน : หัวหน้างานบริการการศึกษา

กิจกรรมที่	ชื่อกิจกรรม	ผู้รับผิดชอบกิจกรรม/ผู้ประสานงาน	สถานะโครงการกิจกรรม				รายงานความก้าวหน้า กรณีอยู่ระหว่างดำเนินการ			กรณีเสร็จสิ้นกิจกรรม การดำเนินงานตามตัวบ่งชี้ของกิจกรรม (KPIs)				ปัญหา/อุปสรรค และแนวทางแก้ไข (กรณีเลื่อน/ยกเลิกกิจกรรม)	
			อยู่ในช่วงดำเนินการ	เสร็จเรียบร้อย	เลื่อนกิจกรรม	ขอยกเลิกกิจกรรม	ด้านกิจกรรม	ด้านระยะเวลา	ด้านงบประมาณ	ผลการดำเนินงาน	งบประมาณ		บรรลุ		ไม่บรรลุ
											ที่ได้รับ	ที่ใช้จริง			
1	สนับสนุนการทำวิจัยในชั้นเรียนและนวัตกรรมการเรียนการสอนโดยมุ่งประเด็นปัญหา	- ผู้ช่วยคณบดีฝ่ายการศึกษา ต่อเนื่องและพัฒนาการเรียนการสอน - หัวหน้างานบริการการศึกษา		1		<u>การดำเนินงาน</u> รวบรวม/ประกวด เพื่อสนับสนุนการทำ งานวิจัยในชั้นเรียนและ นวัตกรรมการเรียน	<u>ระยะเวลา</u> พ.ศ.-ก.ศ.60	<u>งบประมาณ</u>	<u>ตัวบ่งชี้เชิงปริมาณ</u> มีผู้เข้าร่วมไม่น้อยกว่าร้อยละ 80 ของกลุ่มเป้าหมาย  <u>ผลการดำเนินงานตามตัวบ่งชี้</u>  <u>ตัวบ่งชี้เชิงคุณภาพ</u> ผู้เข้าร่วมในทุกกิจกรรมมีความพึงพอใจ/องค์ความรู้หรือ คุณภาพตามวัตถุประสงค์ของกิจกรรมไม่ต่ำกว่า 3.5 จาก 5 คะแนน <u>ผลการดำเนินงานตามตัวบ่งชี้</u>  <u>เวลา</u> การดำเนินการของทุกกิจกรรมเป็นไปตามระยะเวลา ที่กำหนด <u>ผลการดำเนินงานตามตัวบ่งชี้</u>  <u>ต้นทุน</u> การเบิกค่าใช้จ่ายในทุกกิจกรรมเป็นไปตามแผน <u>ผลการดำเนินงานตามตัวบ่งชี้</u>	<u>รายได้</u> 17,000  <u>แผ่นดิน</u>  <u>แหล่งอื่น</u>	<u>รายได้</u> 16,600  <u>แผ่นดิน</u>  <u>แหล่งอื่น</u>	1	1	1	

กิจกรรมที่	ชื่อกิจกรรม	ผู้รับผิดชอบกิจกรรม/ผู้ประสานงาน	สถานะโครงการกิจกรรม				รายงานความก้าวหน้า กรณีอยู่ระหว่างดำเนินการ			กรณีเสร็จสิ้นกิจกรรม การดำเนินงานตามตัวบ่งชี้ของกิจกรรม (KPIs)				ปัญหา/อุปสรรค และ แนวทางแก้ไข (กรณีเลื่อน/ยกเลิกกิจกรรม)				
			อยู่ในช่วงดำเนินการ	เสร็จเรียบร้อย	เลื่อนกิจกรรม	ขอยกเลิกกิจกรรม	ด้านกิจกรรม	ด้านระยะเวลา	ด้านงบประมาณ	ผลการดำเนินงาน	งบประมาณ		บรรลุ		ไม่บรรลุ			
											ที่ได้รับ	ที่ใช้จริง						
2	การจัดอบรมหรือกิจกรรมการเรียนการสอนแห่งศตวรรษที่ 21	- ผู้ช่วยคณบดีฝ่ายการศึกษาต่อเนื่อง และพัฒนาการเรียนการสอน - หัวหน้างานบริการการศึกษา		1			<b>การดำเนินงาน</b> จัดอบรมอาจารย์ให้เข้าใจบทบาทการสอนและเข้าใจเกี่ยวกับการสอนในศตวรรษที่ 21	<b>ระยะเวลา</b> พ.ค.-ก.ค.60	<b>งบประมาณ</b>	<b>ตัวบ่งชี้เชิงปริมาณ</b> ผู้เข้าร่วมไม่น้อยกว่าร้อยละ 80 ของกลุ่มเป้าหมาย  <b>ผลการดำเนินงานตามตัวบ่งชี้</b>  <b>ตัวบ่งชี้เชิงคุณภาพ</b> ผู้เข้าร่วมในทุกกิจกรรมมีความพึงพอใจ/องค์ความรู้หรือคุณภาพตามวัตถุประสงค์ของกิจกรรมไม่ต่ำกว่า 3.5 จาก 5 คะแนน  <b>ผลการดำเนินงานตามตัวบ่งชี้</b>  <b>เวลา</b> การดำเนินการของทุกกิจกรรมเป็นไปตามระยะเวลาที่กำหนด  <b>ผลการดำเนินงานตามตัวบ่งชี้</b>  <b>ต้นทุน</b> การเบิกค่าใช้จ่ายในทุกกิจกรรมเป็นไปตามแผน  <b>ผลการดำเนินงานตามตัวบ่งชี้</b>	<b>รายได้</b> 45,900  <b>แผ่นดิน</b>  <b>แหล่งอื่น</b> แหล่งอื่น	<b>รายได้</b> 45,900  <b>แผ่นดิน</b>  <b>แหล่งอื่น</b> แหล่งอื่น	1			1		1



กิจกรรมที่	ชื่อกิจกรรม	ผู้รับผิดชอบกิจกรรม/ผู้ประสานงาน	สถานะโครงการกิจกรรม				รายงานความก้าวหน้า กรณีอยู่ระหว่างดำเนินการ			กรณีเสร็จสิ้นกิจกรรม การดำเนินงานตามตัวบ่งชี้ของกิจกรรม (KPIs)				ปัญหา/อุปสรรค และ แนวทางแก้ไข (กรณี เลื่อน/ยกเลิกกิจกรรม)	
			อยู่ในช่วง ดำเนินกิจกรรม	เสร็จ เรียบร้อย	เลื่อน กิจกรรม	ขอ ยกเลิก กิจกรรม	ด้านกิจกรรม	ด้านระยะเวลา	ด้านงบประมาณ	ผลกรดำเนินงาน	งบประมาณ		บรรลุ		ไม่บรรลุ
											ที่ได้รับ	ที่ใช้จริง			
3	การเข้าร่วมปฏิบัติงานในแหล่งฝึก ปฏิบัติงานบริหารทางเภสัชกรรม	- ผู้ช่วยคณบดีฝ่ายพัฒนาวิชาชีพและ ฝึกงานบริหารเภสัชกรรม - นางจิตติพร คล้ายแท้	1				การดำเนินงาน	ระยะเวลา	งบประมาณ	ตัวบ่งชี้เชิงปริมาณ มีผู้เข้าร่วมไม่น้อยกว่าร้อยละ 80 ของกลุ่มเป้าหมาย  ผลการดำเนินงานตามตัวบ่งชี้ มีผู้เข้าร่วม 1 คน จากกลุ่มเป้าหมายที่กำหนดไว้ 5 คน เป็นร้อยละ 20 ซึ่งต่ำกว่าที่กำหนดไว้  ตัวบ่งชี้เชิงคุณภาพ - ผู้เข้าร่วมในทุกกิจกรรมมีความพึงพอใจ/องค์ความรู้ หรือคุณภาพตามวัตถุประสงค์ของกิจกรรม ไม่ต่ำกว่า 3.5 จาก 5 คะแนน  ผลการดำเนินงานตามตัวบ่งชี้ 1. ความพร้อมทั่วไปของแหล่งฝึกฯ ระดับ 4 (มาก) ปานกลาง 2. ความพร้อมของการจัดการฝึกปฏิบัติงานระดับ 3.5  เวลา การดำเนินการของทุกกิจกรรมเป็นไปตามระยะเวลาที่ ที่กำหนด  ผลการดำเนินงานตามตัวบ่งชี้ ดำเนินงานได้ตามระยะเวลาที่กำหนด  ต้นทุน การเบิกค่าใช้จ่ายในทุกกิจกรรมเป็นไปตามแผน  ผลการดำเนินงานตามตัวบ่งชี้ เบิกจ่ายไม่เกินงบประมาณ	รายได้ -	รายได้ -		1	
										67,800	10,720			1	
										แหล่งอื่น	แหล่งอื่น	1			
												1			
												1			



กิจกรรมที่	ชื่อกิจกรรม	ผู้รับผิดชอบกิจกรรม/ผู้ประสานงาน	สถานะโครงการกิจกรรม				รายงานความก้าวหน้า กรณีอยู่ระหว่างดำเนินการ			กรณีเสร็จสิ้นกิจกรรม การดำเนินงานตามตัวบ่งชี้ของกิจกรรม (KPIs)				ปัญหา/อุปสรรค และ แนวทางแก้ไข (กรณี เลื่อน/ยกเลิกกิจกรรม)	
			อยู่ในช่วง ดำเนินกิจกรรม	เสร็จ เรียบร้อย	เลื่อน กิจกรรม	ขอ ยกเลิก กิจกรรม	ด้านกิจกรรม	ด้านระยะเวลา	ด้านงบประมาณ	ผลการดำเนินงาน	งบประมาณ		บรรลุ		ไม่บรรลุ
											ที่ได้รับ	ที่ใช้จริง			
5	โครงการพัฒนาทักษะอาจารย์ ด้านการจัดการเรียนการสอนที่เน้น ผู้เรียนเป็นสำคัญ	- ดร.ภญ.อัลจนา เพ็องจันทร์ - ดร.ภญ.อิศราวรรณ ศกุนรักษ์ - ดร.ภญ.วิฐ เหลืองบุตรนาค - ดร.ขวัญจิต ตำนวิไล				1	<b>การดำเนินงาน</b> เสนอขอยกเลิกโครงการ เมื่อวันที่ 17 ก.ค. 60	<b>ระยะเวลา</b>	<b>งบประมาณ</b>	<b>ตัวบ่งชี้เชิงปริมาณ</b> มีผู้เข้าร่วมไม่น้อยกว่าร้อยละ 80 ของกลุ่มเป้าหมาย	<b>รายได้</b> 63,440	<b>รายได้</b>			สถานที่ศึกษาดูงาน ขอเลื่อนระยะเวลา การให้เข้าศึกษาดูงาน จึงไม่สามารถ ดำเนินกิจกรรมได้
						<b>ปัญหาอุปสรรค</b> สถานที่ที่ติดต่อนศึกษา ดูงานขอเลื่อนระยะเวลา การศึกษาดูงานจาก 17-19 ก.ค. 60 ออกไป จึงทำให้ไม่สามารถ จัดได้แล้วเสร็จก่อน กำหนดเวลาปิดโครงการ ประกอบกับไม่สามารถ หาสถานที่ดูงานอื่น ทดแทนได้ทันตามกำหนด	<b>ปัญหาอุปสรรค</b>	<b>ปัญหาอุปสรรค</b>	<b>ตัวบ่งชี้เชิงคุณภาพ</b> ผู้เข้าร่วมในทุกกิจกรรมมีความพึงพอใจ/องค์ความรู้หรือ คุณภาพตามวัตถุประสงค์ของกิจกรรม ไม่ต่ำกว่า 3.5 จาก 5 คะแนน	<b>แหล่งอื่น</b>	<b>แหล่งอื่น</b>			1	
									<b>เวลา</b> การเบิกค่าใช้จ่ายในทุกกิจกรรมเป็นไปตามแผน					1	
									<b>ผลการดำเนินงานตามตัวบ่งชี้</b> การดำเนินการของทุกกิจกรรมเป็นไปตามระยะ เวลาที่กำหนด					1	
									<b>ปัญหาอุปสรรค</b>						
									<b>ต้นทุน</b> การเบิกค่าใช้จ่ายในทุกกิจกรรมเป็นไปตามแผน						
									<b>ผลการดำเนินงานตามตัวบ่งชี้</b>						

แบบสอบถามการติดตามและประเมินผลแผนปฏิบัติการประจำปี 2560 คณะเภสัชศาสตร์ มหาวิทยาลัยนเรศวร

ครั้งที่ 3 (มิถุนายน-กันยายน 2560)

ยุทธศาสตร์ที่ 2 การจัดการหลักสูตรที่ส่งเสริมสมรรถนะของผู้เรียนในการก้าวสู่ประชาคมนานาชาติด้วยระบบการเรียนรู้ที่มีประสิทธิภาพ

รหัสโครงการ	ชื่อโครงการ	ผู้รับผิดชอบโครงการ/ผู้ประสานงาน	สถานะโครงการ				รายงานความก้าวหน้า กรณีอยู่ระหว่างดำเนินการ			กรณีเสร็จสิ้นโครงการ การดำเนินงานตามตัวบ่งชี้ของโครงการ (KPIs)					ปัญหา/อุปสรรค และแนวทางแก้ไข (กรณีเลื่อน/ยกเลิกโครงการ)
			อยู่ในช่วงดำเนินการ	เสร็จเรียบร้อย	เลื่อนโครงการ	ขอยกเลิกโครงการ	ด้านกิจกรรม	ด้านระยะเวลา	ด้านงบประมาณ	ผลการดำเนินงาน	งบประมาณ		บรรลุ	ไม่บรรลุ	
											ที่ได้รับ	ที่ใช้จริง			
ภ.208	Herbal Cosmetic Fair ครั้งที่ 9	- หัวหน้าภาควิชาเภสัชเคมีและเภสัชเวท และ รศ.ดร.กรรณก อิงคินันท์ - นางวิภาดา บุญส่งแท้ และ - เจ้าหน้าที่ประจำหน่วยข้อมูลสมุนไพร		1			<b>การดำเนินงาน</b>	<b>ระยะเวลา</b>	<b>งบประมาณ</b>	<b>ตัวบ่งชี้เชิงปริมาณ</b> จำนวนนิสิตเข้าร่วมโครงการอย่างน้อยร้อยละ 100	รายได้ 23,700	รายได้ 12,670	1		
									<b>ผลการดำเนินงานตามตัวบ่งชี้</b> จำนวนนิสิตลงทะเบียนเข้าร่วมโครงการมากกว่า 100 คน โดยมีผู้เข้าร่วมโครงการทั้งสิ้น 120 คน คิดเป็นมากกว่าร้อยละ 100	<b>แผ่นดิน</b> -	<b>แผ่นดิน</b> -				
									<b>ตัวบ่งชี้เชิงคุณภาพ</b> นิสิตมีประสบการณ์ในการวิจัยพัฒนาผลิตภัณฑ์เครื่องสำอางจากผลิตภัณฑ์ธรรมชาติ	<b>แหล่งอื่น</b> -	<b>แหล่งอื่น</b> -	1			
									<b>ผลการดำเนินงานตามตัวบ่งชี้</b> รวมคะแนนเฉลี่ย 4.60 จากคะแนนเต็ม 5						
									<b>เวลา</b> การดำเนินการของทุกกิจกรรมเป็นไปตามระยะเวลาที่กำหนด			1			
									<b>ผลการดำเนินงานตามตัวบ่งชี้</b> การจัดโครงการเป็นไปตามระยะเวลาที่กำหนด						
									<b>ต้นทุน</b> การเบิกค่าใช้จ่ายในทุกกิจกรรมเป็นไปตามแผน			1			
									<b>ผลการดำเนินงานตามตัวบ่งชี้</b> การเบิกจ่ายไม่เกินวงเงินงบประมาณที่ได้รับอนุมัติ						

แบบสอบถามการติดตามและประเมินผลแผนปฏิบัติการประจำปี 2560 คณะเภสัชศาสตร์ มหาวิทยาลัยนครสวรรค์

ครั้งที่ 3 (มิถุนายน-กันยายน 2560)

ยุทธศาสตร์ที่ 2 การจัดการหลักสูตรที่ส่งเสริมสมรรถนะของผู้เรียนในการก้าวสู่ประชาคมนานาชาติด้วยระบบการเรียนรู้ที่มีประสิทธิภาพ

รหัสโครงการ : ภ.209 โครงการส่งเสริมคุณธรรม จริยธรรม และการมีจรรยาบรรณวิชาชีพ ผู้กำกับดูแล : รองคณบดีฝ่ายพัฒนานิสิต และบริการสังคม ผู้รับผิดชอบโครงการ : ดร.ภญ.ดารณี เขียวชาญอนิกิจ ผู้ประสานงาน : นางสาว ศรีสัจจา เปาจีน

กิจกรรม ที่	ชื่อกิจกรรม	ผู้รับผิดชอบกิจกรรม/ผู้ ประสานงาน	สถานะโครงการกิจกรรม				รายงานความก้าวหน้า กรณีอยู่ระหว่างดำเนินการ			กรณีเสร็จสิ้นกิจกรรม การดำเนินงานตามตัวบ่งชี้ของกิจกรรม (KPIs)					ปัญหา/อุปสรรค และ แนวทางแก้ไข (กรณี เลื่อน/ยกเลิกกิจกรรม)
			อยู่ในช่วง ดำเนินกิจกรรม	เสร็จ เรียบร้อย	เลื่อน กิจกรรม	ขอ ยกเลิก	ดำเนินกิจกรรม	ด้านระยะเวลา	ด้านงบประมาณ	ผลการดำเนินงาน	งบประมาณ		บรรลุ	ไม่บรรลุ	
											ที่ได้รับ	ที่ใช้จริง			
1	ปฐมนิเทศนิสิตใหม่และนิสิตปัจจุบัน ทุกชั้นปีของคณะเภสัชศาสตร์	- รองคณบดีฝ่ายพัฒนานิสิตและ บริการสังคม - น.ส.ศรีสัจจา เปาจีน		1		การดำเนินงาน รอขออนุมัติ จัดกิจกรรม	ระยะเวลา	งบประมาณ	<b>ตัวบ่งชี้เชิงปริมาณ</b> ผู้เข้าร่วมโครงการไม่ต่ำกว่าร้อยละ 80 ของเป้าหมาย  <b>ผลการดำเนินงานตามตัวบ่งชี้</b> มีจำนวนผู้เข้าร่วมโครงการจำนวน 550 คน ซึ่งเป้าหมาย ที่ตั้งไว้ 448 คน <b>ตัวบ่งชี้เชิงคุณภาพ</b> 1. ความพึงพอใจของผู้ร่วมกิจกรรมทั้งโครงการพอใจใน ทุกด้านมากกว่า 3.5 จาก 5 2. ประเมินตามวัตถุประสงค์ (ข้อ 6.1, 6.5 และ 6.6) โครงการทุกข้อไม่ต่ำกว่า 3 จาก 5 <b>ผลการดำเนินงานตามตัวบ่งชี้</b> ความพึงพอใจในกิจกรรมโดยภาพรวมมีความพึงพอใจ 4.27 จากคะแนนเต็ม 5 <b>เวลา</b> การจัดโครงการเป็นไปตามระยะเวลาที่กำหนด <b>ผลการดำเนินงานตามตัวบ่งชี้</b> เป็นไปตามที่กำหนด <b>ต้นทุน</b> การเบิกจ่ายไม่เกินวงเงินงบประมาณที่ได้รับอนุมัติ <b>ผลการดำเนินงานตามตัวบ่งชี้</b> เบิกจ่ายอยู่ในงบประมาณที่ขออนุมัติ	รายได้ 40,200  แผ่นดิน  แหล่งอื่น 10,000	รายได้ 20,850  แผ่นดิน  แหล่งอื่น 10,000	1			

กิจกรรม ที่	ชื่อกิจกรรม	ผู้รับผิดชอบกิจกรรม/ผู้ ประสานงาน	สถานะโครงการกิจกรรม				รายงานความก้าวหน้า กรณีอยู่ระหว่างดำเนินการ			กรณีเสร็จสิ้นกิจกรรม การดำเนินงานตามตัวบ่งชี้ของกิจกรรม (KPIs)				ปัญหา/อุปสรรค และ แนวทางแก้ไข (กรณี เลื่อน/ยกเลิกกิจกรรม)				
			อยู่ในช่วง ดำเนินกิจกรรม	เสร็จ เรียบร้อย	เลื่อน กิจกรรม	ขอ ยกเลิก	ด้านกิจกรรม	ด้านระยะเวลา	ด้านงบประมาณ	ผลการดำเนินงาน	งบประมาณ		บรรลุ		ไม่บรรลุ			
											ที่ได้รับ	ที่ใช้จริง						
2	วันไหว้ครู และกิจกรรมพิธีมอบเสื้อกาวน์	- รองคณบดีฝ่ายพัฒนานิสิตและ บริการสังคม - น.ส.ศรีสัจจา เปาจีน		1			การดำเนินงาน	ระยะเวลา	งบประมาณ	<b>ตัวบ่งชี้เชิงปริมาณ</b> ผู้เข้าร่วมโครงการไม่ต่ำกว่าร้อยละ 80 ของเป้าหมาย  <b>ผลการดำเนินงานตามตัวบ่งชี้</b> ผู้เข้าร่วมโครงการจำนวน 362 คน บรรลุ เป้าหมายที่ตั้ง จำนวน 272 คน <b>ตัวบ่งชี้เชิงคุณภาพ</b> 1. ความพึงพอใจของผู้ร่วมกิจกรรมทั้งโครงการพอใจใน ทุกด้านมากกว่า 3.5 จาก 5 2. ประเมินตามวัตถุประสงค์ (ข้อ 6.1, 6.2, 6.3 และ 6.5) โครงการทุกข้อไม่ต่ำกว่า 3 จาก 5 <b>ผลการดำเนินงานตามตัวบ่งชี้</b> - ความพึงพอใจในกิจกรรมบายศรีสู่ขวัญน้องใหม่และ กล่าวคำปฏิญาณตนเป็นนิสิตใหม่ โดยภาพรวม 4.34 จาก คะแนนเต็ม 5 <b>เวลา</b> การจัดโครงการเป็นไปตามระยะเวลาที่กำหนด <b>ผลการดำเนินงานตามตัวบ่งชี้</b> เป็นไปตามที่กำหนด <b>ต้นทุน</b> การเบิกจ่ายไม่เกินวงเงินงบประมาณที่ได้รับอนุมัติ <b>ผลการดำเนินงานตามตัวบ่งชี้</b> เบิกจ่ายอยู่ในงบประมาณที่ขออนุมัติ	<b>รายได้</b> 62,200  <b>แผ่นดิน</b>  <b>แหล่งอื่น</b>	<b>รายได้</b> 62,200  <b>แผ่นดิน</b>  <b>แหล่งอื่น</b>	1			1	1	1







กิจกรรม ที่	ชื่อกิจกรรม	ผู้รับผิดชอบกิจกรรม/ผู้ ประสานงาน	สถานะโครงการกิจกรรม				รายงานความก้าวหน้า กรณีอยู่ระหว่างดำเนินการ			กรณีเสร็จสิ้นกิจกรรม การดำเนินงานตามตัวชี้ของกิจกรรม (KPIs)					ปัญหา/อุปสรรค และ แนวทางแก้ไข (กรณี เลือก/ยกเลิกกิจกรรม)					
			อยู่ในช่วง ดำเนินกิจกรรม	เสร็จ เรียบร้อยแล้ว	เลื่อน กิจกรรม	ขอ ยกเลิก	ด้านกิจกรรม	ด้านระยะเวลา	ด้านงบประมาณ	ผลการดำเนินงาน	งบประมาณ		บรรลุ	ไม่บรรลุ						
											ที่ได้รับ	ที่ใช้จริง								
5	แสดงความยินดีกับบัณฑิตในการรับ พระราชทานปริญญาบัตรของบัณฑิต ประจำปีการศึกษา 2559	- รองคณบดีฝ่ายพัฒนานิสิตและ บริการสังคม - น.ส.ศรีสัจจา เป่าจีน		1			การดำเนินงาน	ระยะเวลา	งบประมาณ	<b>ตัวบ่งชี้เชิงปริมาณ</b> ผู้เข้าร่วมโครงการไม่ต่ำกว่าร้อยละ 80 ของเป้าหมาย (เป้าหมาย 170 คน)  <b>ผลการดำเนินงานตามตัวบ่งชี้</b> -มีผู้เข้าร่วมโครงการจำนวน 211 คน <b>ตัวบ่งชี้เชิงคุณภาพ</b> 1. ความพึงพอใจของผู้ร่วมกิจกรรมทั้งโครงการพอใจใน ทุกด้านมากกว่า 3.5 จาก 5 2. ประเมินตามวัตถุประสงค์ (ข้อ 6.1, 6.3, 6.4 และ 6.5) โครงการทุกข้อไม่ต่ำกว่า 3 จาก 5 <b>ผลการดำเนินงานตามตัวบ่งชี้</b> -ความพึงพอใจในการจัดพิธีการพระราชทานปริญญาบัตร ของคณะฯ โดยภาพรวม มีความพึงพอใจ 4.37 จากคะแนนเต็ม 5 -เพื่อส่งเสริมคุณธรรมและจริยธรรมให้กับนิสิตคณะเภสัชศาสตร์ 4.25 จากคะแนนเต็ม 5 -เพื่อส่งเสริมความสัมพันธ์อันดีระหว่างนิสิตรุ่นพี่และนิสิตรุ่นน้อง 4.44 จากคะแนนเต็ม 5 -เพื่อส่งเสริมความสัมพันธ์อันดีระหว่างนิสิตรุ่นพี่และอาจารย์ที่ปรึกษา 4.31 จากคะแนนเต็ม 5 -เพื่อสืบสานขนบธรรมเนียม ประเพณีที่ดีงาม 4.51 จากคะแนนเต็ม 5 <b>ปัญหาอุปสรรค</b> บัณฑิตอยากให้อัตราค่าตอบแทนให้เท่ากับขนาดบัณฑิตจริง <b>เวลา</b> การจัดโครงการเป็นไปตามระยะเวลาที่กำหนด <b>ผลการดำเนินงานตามตัวบ่งชี้</b> เป็นไปตามตามระยะเวลาที่กำหนด <b>ต้นทุน</b> การเบิกจ่ายไม่เกินวงเงินงบประมาณที่ได้รับอนุมัติ <b>ผลการดำเนินงานตามตัวบ่งชี้</b> เบิกจ่ายไม่เกินงบประมาณ	รายได้ 41,600 <b>แผ่นดิน</b>  <b>แหล่งอื่น</b>	รายได้ 41,600 <b>แผ่นดิน</b>  <b>แหล่งอื่น</b>	1		1	1		1	1	

กิจกรรม ที่	ชื่อกิจกรรม	ผู้รับผิดชอบกิจกรรม/ผู้ ประสานงาน	สถานะโครงการ				รายงานความก้าวหน้า กรณีอยู่ระหว่างดำเนินการ			กรณีเสร็จสิ้นกิจกรรม การดำเนินงานตามตัวบ่งชี้ของกิจกรรม (KPIs)				ปัญหา/อุปสรรค และ แนวทางแก้ไข (กรณี เลื่อน/ยกเลิกกิจกรรม)					
			อยู่ในช่วง ดำเนินการ	เสร็จ เรียบร้อย	เลื่อน กิจกรรม	ขอ ยกเลิก	ด้านกิจกรรม	ด้านระยะเวลา	ด้านงบประมาณ	ผลการดำเนินงาน	งบประมาณ		บรรลุ		ไม่บรรลุ				
											ที่ได้รับ	ที่ใช้จริง							
6	สร้างเสริมคุณลักษณะที่ดีในกลุ่มนิสิต คณะเภสัชศาสตร์	- รองคณบดีฝ่ายพัฒนานิสิตและ บริการสังคม - น.ส.ศรียุทธา เปาจีน - นายคนันท์ วัลมาลี		1			การดำเนินงาน ตอนนี้จัดทำสื่อเพื่อ ใช้ในการส่งเสริมคุณ ธรรม จริยธรรม เรียบร้อยแล้ว รอทำการประชา สัมพันธ์	ระยะเวลา	งบประมาณ	<u>ตัวบ่งชี้เชิงปริมาณ</u> มีการจัดทำสื่อรณรงค์ อย่างน้อย 5 ชิ้น  <u>ผลการดำเนินงานตามตัวบ่งชี้</u> มีการจัดทำสื่อจำนวน 5 ชิ้น  <u>ตัวบ่งชี้เชิงคุณภาพ</u> 1. ความพึงพอใจของผู้ร่วมกิจกรรมทั้งโครงการพอใจใน ทุกด้านมากกว่า 3.5 จาก 5 2. ประเมินตามวัตถุประสงค์ (ข้อ 6.1) โครงการทุกข้อไม่ต่ำกว่า 3 จาก 5 <u>ผลการดำเนินงานตามตัวบ่งชี้</u>  <u>เวลา</u> การจัดโครงการเป็นไปตามระยะเวลาที่กำหนด <u>ผลการดำเนินงานตามตัวบ่งชี้</u>  <u>ต้นทุน</u> การเบิกจ่ายไม่เกินวงงบประมาณที่ได้รับอนุมัติ <u>ผลการดำเนินงานตามตัวบ่งชี้</u> เบิกจ่ายอยู่ในงบประมาณที่ขออนุมัติ	<u>รายได้</u> 20,000 <u>แผ่นดิน</u> <u>แผ่นดิน</u> <u>แหล่งอื่น</u> <u>แหล่งอื่น</u>	<u>รายได้</u> 20,000 <u>แผ่นดิน</u> <u>แผ่นดิน</u> <u>แหล่งอื่น</u> <u>แหล่งอื่น</u>	1				1	1	1

กิจกรรม ที่	ชื่อกิจกรรม	ผู้รับผิดชอบกิจกรรม/ผู้ ประสานงาน	สถานะโครงการ				รายงานความก้าวหน้า กรณีอยู่ระหว่างดำเนินการ			กรณีเสร็จสิ้นกิจกรรม การดำเนินงานตามตัวชี้ของกิจกรรม (KPIs)					ปัญหา/อุปสรรค และ แนวทางแก้ไข (กรณี เลื่อน/ยกเลิกกิจกรรม)		
			อยู่ในช่วง ดำเนินกิจกรรม	เสร็จ เรียบร้อย	เลื่อน กิจกรรม	ขอ ยกเลิก	ด้านกิจกรรม	ด้านระยะเวลา	ด้านงบประมาณ	ผลการดำเนินงาน	งบประมาณ		บรรลุ	ไม่บรรลุ			
											ที่ได้รับ	ที่ใช้จริง					
7	การอบรมจริยธรรม สำหรับการดำเนิน ชีวิตประจำวัน	- ผศ.อภิรักษ์ วงศ์รัตนชัย - ผศดร.กุลธิดา ไชยจินดา - นางบุญภา หลีกทรัพย์		1			การดำเนินงาน	ระยะเวลา	งบประมาณ	<u>ตัวบ่งชี้เชิงปริมาณ</u> จำนวนผู้เข้าร่วมโครงการไม่ต่ำกว่าร้อยละ 80  <u>ผลการดำเนินงานตามตัวบ่งชี้</u> ผู้เข้าร่วมโครงการประกอบด้วย นิสิต อาจารย์ เจ้าหน้าที่ พระวิทยากร รวมทั้งสิ้นจำนวน 115 คน จาก เป้าหมาย 111 ถือว่าบรรลุเป้าหมาย  <u>ตัวบ่งชี้เชิงคุณภาพ</u> ผู้เข้าร่วมโครงการมีความพึงพอใจไม่ต่ำกว่า 3.5 จากคะแนน 5  <u>ผลการดำเนินงานตามตัวบ่งชี้</u> ผู้เข้าร่วมโครงการมีความพึงพอใจในระดับมาก คะแนนเฉลี่ย 4.36 จาก 5  <u>เวลา</u> การจัดโครงการเป็นไปตามระยะเวลาที่กำหนด  <u>ผลการดำเนินงานตามตัวบ่งชี้</u> การจัดโครงการเป็นไปตามระยะเวลาที่กำหนด  <u>ต้นทุน</u> การเบิกจ่ายไม่เกินวงเงินงบประมาณที่ได้รับอนุมัติ  <u>ผลการดำเนินงานตามตัวบ่งชี้</u> การเบิกจ่ายไม่เกินวงเงินงบประมาณที่ได้รับอนุมัติ	รายได้ 9,550  แผ่นดิน  <u>แหล่งอื่น</u>	รายได้ 3,975  แผ่นดิน  <u>แหล่งอื่น</u>	1			1	1

กิจกรรม ที่	ชื่อกิจกรรม	ผู้รับผิดชอบกิจกรรม/ผู้ ประสานงาน	สถานะโครงการ				รายงานความก้าวหน้า กรณีอยู่ระหว่างดำเนินการ			กรณีเสร็จสิ้นกิจกรรม การดำเนินงานตามตัวบ่งชี้ของกิจกรรม (KPIs)					ปัญหา/อุปสรรค และ แนวทางแก้ไข (กรณี เลื่อน/ยกเลิกกิจกรรม)	
			อยู่ในช่วง ดำเนินกิจกรรม	เสร็จ เรียบร้อย	เลื่อน กิจกรรม	ขอ ยกเลิก	ด้านกิจกรรม	ด้านระยะเวลา	ด้านงบประมาณ	ผลการดำเนินงาน	งบประมาณ		บรรลุ	ไม่บรรลุ		
											ที่ได้รับ	ที่ใช้จ่าย				
8	การอบรมจริยธรรมการวิจัยในมนุษย์ ระดับบัณฑิตศึกษา สาขาวิชา เภสัชกรรมชุมชน	- ผู้ช่วยคณบดีฝ่ายวิชาการ - นายสุรินทร์ นิลพันธ์		1			การดำเนินงาน	ระยะเวลา	งบประมาณ	ตัวบ่งชี้เชิงปริมาณ จำนวนผู้เข้าร่วมโครงการไม่ต่ำกว่าร้อยละ 80  ผลการดำเนินงานตามตัวบ่งชี้ นิสิตเข้าร่วมโครงการ 26 คน เป้าหมายได้กำหนดไว้ 25 คน  ตัวบ่งชี้เชิงคุณภาพ ผู้เข้าร่วมในทุกกิจกรรมมีความพึงพอใจ/องค์ความรู้หรือ คุณภาพตามวัตถุประสงค์ของกิจกรรมไม่ต่ำกว่า 3.5 จาก 5 คะแนน  ผลการดำเนินงานตามตัวบ่งชี้ ผู้เข้าร่วมโครงการมีความพึงพอใจ 4.29 จาก คะแนนเต็ม 5  เวลา การจัดโครงการเป็นไปตามระยะเวลาที่กำหนด  ผลการดำเนินงานตามตัวบ่งชี้ เป็นไปตามระยะเวลาที่กำหนด  ต้นทุน การเบิกจ่ายไม่เกินวงเงินงบประมาณที่ได้รับอนุมัติ  ผลการดำเนินงานตามตัวบ่งชี้ เบิกจ่ายไม่เกิดงบประมาณที่กำหนด	รายได้ 7,000  แผ่นดิน  แหล่งอื่น	รายได้ 5,853.50  แผ่นดิน  แหล่งอื่น	1		1	1

กิจกรรม ที่	ชื่อกิจกรรม	ผู้รับผิดชอบกิจกรรม/ผู้ ประสานงาน	สถานะโครงการกิจกรรม				รายงานความก้าวหน้า กรณีอยู่ระหว่างดำเนินการ			กรณีเสร็จสิ้นกิจกรรม การดำเนินงานตามตัวบ่งชี้ของกิจกรรม (KPIs)				ปัญหา/อุปสรรค และ แนวทางแก้ไข (กรณี เลื่อน/ยกเลิกกิจกรรม)			
			อยู่ในช่วง ดำเนินกิจกรรม	เสร็จ เรียบร้อย	เลื่อน กิจกรรม	ขอ ยกเลิก	ด้านกิจกรรม	ด้านระยะเวลา	ด้านงบประมาณ	ผลการดำเนินงาน	งบประมาณ		บรรลุ		ไม่บรรลุ		
											ที่ได้รับ	ที่ใช้จริง					
9	แสดงความยินดีกับบัณฑิตในการรับ พระราชทานปริญญาบัตรของบัณฑิต ประจำปีการศึกษา 2559	- รองคณบดีฝ่ายพัฒนานิสิตและ บริการสังคม - น.ส.ศรีลัจจา เป่าจีน		1			การดำเนินงาน	ระยะเวลา	งบประมาณ	<b>ตัวบ่งชี้เชิงปริมาณ</b> จำนวนผู้เข้าร่วมโครงการไม่ต่ำกว่าร้อยละ 80 <b>ผลการดำเนินงานตามตัวบ่งชี้</b> มีจำนวนผู้เข้าร่วมโครงการ 213 คน เป้าหมาย 150 <b>ตัวบ่งชี้เชิงคุณภาพ</b> 1. ความพึงพอใจของผู้เข้าร่วมโครงการให้ไม่ต่ำกว่า 3.5 จาก 5 2. ประเมินตามวัตถุประสงค์โครงการทุกข้อไม่ต่ำกว่า 3 จาก 5 <b>ผลการดำเนินงานตามตัวบ่งชี้</b> โดยภาพรวมมีความพึงพอใจ 4.42 จาก 5 <b>เวลา</b> การจัดโครงการเป็นไปตามระยะเวลาที่กำหนด <b>ผลการดำเนินงานตามตัวบ่งชี้</b> เป็นไปตามระยะเวลาที่กำหนด <b>ต้นทุน</b> การเบิกจ่ายไม่เกินวงเงินงบประมาณที่ได้รับอนุมัติ <b>ผลการดำเนินงานตามตัวบ่งชี้</b> เบิกจ่ายไม่เกิดงบประมาณที่กำหนด	รายได้ 40,000  แผ่นดิน  แหล่งอื่น	รายได้ 40,000  แผ่นดิน  แหล่งอื่น	1		1	1	1

แบบสอบถามการติดตามและประเมินผลแผนปฏิบัติการประจำปี 2560 คณะเภสัชศาสตร์ มหาวิทยาลัยนเรศวร

ครั้งที่ 3 (มิถุนายน-กันยายน 2560)

ยุทธศาสตร์ที่ 2 การจัดการหลักสูตรที่ส่งเสริมสมรรถนะของผู้เรียนในการก้าวสู่ประชาคมนานาชาติด้วยระบบการเรียนรู้ที่มีประสิทธิภาพ

รหัสโครงการ : ภ.210 โครงการสร้างเสริมอัจฉริยภาพนิสิต ผู้กำกับดูแล : รองคณบดีฝ่ายพัฒนานิสิตและบริการสังคม ผู้รับผิดชอบโครงการ : ดร.ภญ.ดารณี เขียวชาวนุรกิจ. ผู้ประสานงาน : นางสาว ศรีสัจจา เปาจีน

กิจกรรม ที่	ชื่อกิจกรรม	ผู้รับผิดชอบกิจกรรม/ผู้ ประสานงาน	สถานะโครงการกิจกรรม				รายงานความก้าวหน้า กรณีอยู่ระหว่างดำเนินการ			กรณีเสร็จสิ้นกิจกรรม การดำเนินงานตามตัวบ่งชี้ของกิจกรรม (KPIs)				ปัญหา/อุปสรรค และแนวทางแก้ไข (กรณีเลื่อน/ยกเลิก กิจกรรม)	
			อยู่ในช่วง ดำเนินกิจกรรม	เสร็จ เรียบร้อย	เลื่อน กิจกรรม	ขอยกเลิก กิจกรรม	ด้านกิจกรรม	ด้านระยะเวลา	ด้านงบประมาณ	ผลการดำเนินงาน	งบประมาณ		บรรลุ		ไม่บรรลุ
											ที่ได้รับ	ที่ใช้จริง			
1	กิจกรรมสร้างเสริมสุขภาพ	- ดร. ภก. ดำรงค์ศักดิ์ เป็กทอง - ดร. ภก. วรวิทย์ เกียรติงโร - น.ส.ศรีสัจจา เปาจีน - นสภ.สุดพิติ กับเป็ง		1			<u>การดำเนินงาน</u>	<u>ระยะเวลา</u>	<u>งบประมาณ</u>	<u>ตัวบ่งชี้เชิงปริมาณ</u> ผู้เข้าร่วมโครงการไม่ต่ำกว่าร้อยละ 80 ของเป้าหมาย	รายได้ 58,100	รายได้ 35,909	1		
										<u>ผลการดำเนินงานตามตัวบ่งชี้</u> จำนวนผู้เข้าร่วมโครงการ 255 เป้าหมาย ที่กำหนดไว้ 240 คน	<u>แผ่นดิน</u>	<u>แผ่นดิน</u>			
										<u>ตัวบ่งชี้เชิงคุณภาพ</u> 1. ความพึงพอใจของผู้เข้าร่วมโครงการให้ระบะไม่ ต่ำกว่า 3.5 จากคะแนน 5	<u>แหล่งอื่น</u>	<u>แหล่งอื่น</u>			
										2. ประเมินตามวัตถุประสงค์โครงการทุกข้อไม่ต่ำกว่า 3 จาก 5			1		
										<u>ผลการดำเนินงานตามตัวบ่งชี้</u> ความพึงพอใจในภาพรวม 3.63 จาก 5					
										<u>เวลา</u> การจัดโครงการเป็นไปตามระยะเวลาที่กำหนด			1		
										<u>ผลการดำเนินงานตามตัวบ่งชี้</u> ดำเนินการตามระยะเวลาที่กำหนด					
										<u>ต้นทุน</u> การเบิกจ่ายไม่เกินวงเงินงบประมาณที่ได้รับอนุมัติ				1	
										<u>ผลการดำเนินงานตามตัวบ่งชี้</u> เบิกจ่ายไม่เกินงบประมาณที่ขออนุมัติ					

กิจกรรม ที่	ชื่อกิจกรรม	ผู้รับผิดชอบกิจกรรม/ผู้ ประสานงาน	สถานะโครงการกิจกรรม				รายงานความก้าวหน้า กรณีอยู่ระหว่างดำเนินการ			กรณีเสร็จสิ้นกิจกรรม การดำเนินงานตามตัวบ่งชี้ของกิจกรรม (KPIs)					ปัญหา/อุปสรรค และแนวทางแก้ไข (กรณีเลือก/ยกเลิก กิจกรรม)
			อยู่ในช่วง ดำเนินกิจกรรม	เสร็จ เรียบร้อย	เลื่อน กิจกรรม	ขอยกเลิก กิจกรรม	ด้านกิจกรรม	ด้านระยะเวลา	ด้านงบประมาณ	ผลการดำเนินงาน	งบประมาณ		บรรลุ	ไม่บรรลุ	
											ที่ได้รับ	ที่ใช้จ่าย			
2	กิจกรรมดนตรีและทำนุบำรุง ศิลปะวัฒนธรรม	- ดร.ภก.ธนศักดิ์ เทียกทอง - น.ส.ศรีลัจจา เป่าจิ้น		1			<u>การดำเนินงาน</u>	<u>ระยะเวลา</u>	<u>งบประมาณ</u>	<u>ตัวบ่งชี้เชิงปริมาณ</u> ผู้เข้าร่วมโครงการไม่ต่ำกว่าร้อยละ 80 ของเป้าหมาย	รายได้ 38,000	รายได้ 24,000	1		
									<u>ผลการดำเนินงานตามตัวบ่งชี้</u> ผู้เข้าร่วมโครงการจำนวน 224 คน เป้าหมาย กำหนดไว้ 160 คน	<u>แผ่นดิน</u>	<u>แผ่นดิน</u>				
									<u>ตัวบ่งชี้เชิงคุณภาพ</u> 1. ความพึงพอใจของผู้เข้าร่วมโครงการให้ระบะไม่ ต่ำกว่า 3.5 จากคะแนน 5	<u>แหล่งอื่น</u>	<u>แหล่งอื่น</u>	1			
									2. ประเมินตามวัตถุประสงค์โครงการทุกข้อไม่ต่ำกว่า 3 จาก 5			1			
									<u>ผลการดำเนินงานตามตัวบ่งชี้</u> ความพึงพอใจในภาพรวม 4.36 จาก 5						
									<u>เวลา</u> การจัดโครงการเป็นไปตามระยะเวลาที่กำหนด			1			
									<u>ผลการดำเนินงานตามตัวบ่งชี้</u> เป็นไปตามที่กำหนด						
									<u>ต้นทุน</u> การเบิกจ่ายไม่เกินวงเงินงบประมาณที่ได้รับอนุมัติ						1
									<u>ผลการดำเนินงานตามตัวบ่งชี้</u> เบิกจ่ายไม่เกินงบประมาณที่ขออนุมัติ						

กิจกรรม ที่	ชื่อกิจกรรม	ผู้รับผิดชอบกิจกรรม/ผู้ ประสานงาน	สถานะโครงการกิจกรรม				รายงานความก้าวหน้า กรณีอยู่ระหว่างดำเนินการ			กรณีเสร็จสิ้นกิจกรรม การดำเนินงานตามตัวบ่งชี้ของกิจกรรม (KPIs)					ปัญหา/อุปสรรค และแนวทางแก้ไข (กรณีเลือก/ยกเลิก กิจกรรม)
			อยู่ในช่วง ดำเนินกิจกรรม	เสร็จ เรียบร้อย	เลื่อน กิจกรรม	ขอยกเลิก กิจกรรม	ด้านกิจกรรม	ด้านระยะเวลา	ด้านงบประมาณ	ผลการดำเนินงาน	งบประมาณ		บรรลุ	ไม่บรรลุ	
											ที่ได้รับ	ที่ใช้จ่าย			
3	กิจกรรมบำเพ็ญประโยชน์และอนุรักษ์ สิ่งแวดล้อม	- ดร.ภก. ศุภชัย อินสุข - น.ส.ศรีสัจจา เป่าจัน		1			<u>การดำเนินงาน</u> กำลังจะจัดกิจกรรม	<u>ระยะเวลา</u> 21-24/7/60	<u>งบประมาณ</u>	<u>ตัวบ่งชี้เชิงปริมาณ</u> ผู้เข้าร่วมโครงการไม่ต่ำกว่าร้อยละ 80 ของเป้าหมาย  <u>ผลการดำเนินงานตามตัวบ่งชี้</u> มีจำนวนผู้เข้าร่วมโครงการ 128 คน ตามเป้าหมายที่กำหนด 120 คน <u>ตัวบ่งชี้เชิงคุณภาพ</u> 1. ความพึงพอใจของผู้เข้าร่วมโครงการให้ระบะไม่ ต่ำกว่า 3.5 จากคะแนน 5 2. ประเมินตามวัตถุประสงค์โครงการทุกข้อไม่ต่ำกว่า 3 จาก 5 <u>ผลการดำเนินงานตามตัวบ่งชี้</u> ความพึงพอใจในกิจกรรมโดยภาพรวม 3.89 จาก 5 <u>เวลา</u> การจัดโครงการเป็นไปตามระยะเวลาที่กำหนด <u>ผลการดำเนินงานตามตัวบ่งชี้</u> เป็นไปตามระยะเวลาที่กำหนด <u>ต้นทุน</u> การเบิกจ่ายไม่เกินวงเงินงบประมาณที่ได้รับอนุมัติ <u>ผลการดำเนินงานตามตัวบ่งชี้</u> เบิกจ่ายไม่เกิดงบประมาณ	<u>รายได้</u> 50,960  <u>แผ่นดิน</u>	<u>รายได้</u> 50,960  <u>แผ่นดิน</u>	1		



กิจกรรม ที่	ชื่อกิจกรรม	ผู้รับผิดชอบกิจกรรม/ผู้ ประสานงาน	สถานะโครงการกิจกรรม				รายงานความก้าวหน้า กรณีอยู่ระหว่างดำเนินการ			กรณีเสร็จสิ้นกิจกรรม การดำเนินงานตามตัวบ่งชี้ของกิจกรรม (KPIs)					ปัญหา/อุปสรรค และแนวทางแก้ไข (กรณีเลือก/ยกเลิก กิจกรรม)
			อยู่ในช่วง ดำเนินการ	เสร็จ เรียบร้อย	เลื่อน กิจกรรม	ขอยกเลิก กิจกรรม	ด้านกิจกรรม	ด้านระยะเวลา	ด้านงบประมาณ	ผลการดำเนินงาน	งบประมาณ		บรรลุ	ไม่บรรลุ	
											ที่ได้รับ	ที่ใช้จริง			
4	กิจกรรมวิชาการและพัฒนาทักษะทางวิชาชีพ	ดร.ภญ.วิฐ เหลืองบุตรนาค - อ.ภญ.วรรณมา ตั้งภักดิ์รัตน์ - น.ส.ศรีลัจจา เปาจีน - น.ส.วีชรากร สิงห์บุตร		1			<u>การดำเนินงาน</u>	<u>ระยะเวลา</u>  15/7/60	<u>งบประมาณ</u>	<u>ตัวบ่งชี้เชิงปริมาณ</u> ผู้เข้าร่วมโครงการไม่ต่ำกว่าร้อยละ 80 ของเป้าหมาย  <u>ผลการดำเนินงานตามตัวบ่งชี้</u> ผู้เข้าร่วมโครงการจำนวน 536 จากเป้าหมาย 520 คน  <u>ตัวบ่งชี้เชิงคุณภาพ</u> 1. ความพึงพอใจของผู้เข้าร่วมโครงการให้ระบะไม่ ต่ำกว่า 3.5 จากคะแนน 5 2. ประเมินตามวัตถุประสงค์โครงการทุกข้อไม่ต่ำกว่า 3 จาก 5 <u>ผลการดำเนินงานตามตัวบ่งชี้</u> โดยภาพรวมความพึงพอใจ 4.46 จาก 5 <u>เวลา</u> การจัดโครงการเป็นไปตามระยะเวลาที่กำหนด <u>ผลการดำเนินงานตามตัวบ่งชี้</u> ดำเนินการเป็นไปตามระยะเวลาที่กำหนด <u>ต้นทุน</u> การเบิกจ่ายไม่เกินวงเงินงบประมาณที่ได้รับอนุมัติ <u>ผลการดำเนินงานตามตัวบ่งชี้</u> เบิกจ่ายอยู่ในงบประมาณที่ขออนุมัติ	<u>รายได้</u> 138,040  <u>แผ่นดิน</u>	<u>รายได้</u> 60,642  <u>แผ่นดิน</u>	1		
										<u>แหล่งอื่น</u> 74,000	<u>แหล่งอื่น</u> 74,000				
												1			
												1			
												1			

กิจกรรม ที่	ชื่อกิจกรรม	ผู้รับผิดชอบกิจกรรม/ผู้ ประสานงาน	สถานะโครงการกิจกรรม				รายงานความก้าวหน้า กรณีอยู่ระหว่างดำเนินการ			กรณีเสร็จสิ้นกิจกรรม การดำเนินงานตามตัวบ่งชี้ของกิจกรรม (KPIs)				ปัญหา/อุปสรรค และแนวทางแก้ไข (กรณีเลือก/ยกเลิก กิจกรรม)	
			อยู่ในช่วง ดำเนินกิจกรรม	เสร็จ เรียบร้อย	เลื่อน กิจกรรม	ขอยกเลิก กิจกรรม	ด้านกิจกรรม	ด้านระยะเวลา	ด้านงบประมาณ	ผลการดำเนินงาน	งบประมาณ		บรรลุ		ไม่บรรลุ
											ที่ได้รับ	ที่ใช้จริง			
5	สร้างสื่อประชาสัมพันธ์ และประกวดทักษะ การแสดงออกด้านภาพถ่ายและ เทคโนโลยีสารสนเทศ	ดร.ภก.ขวัญชัย รัตนมณี - น.ส.ศรีสัจจา เป่าจีน		1			<u>การดำเนินงาน</u>	<u>ระยะเวลา</u>	<u>งบประมาณ</u>	<u>ตัวบ่งชี้เชิงปริมาณ</u> ผู้เข้าร่วมโครงการไม่ต่ำกว่าร้อยละ 80 ของเป้าหมาย	รายได้ 19,200	รายได้ 10,300	1		
									<u>ผลการดำเนินงานตามตัวบ่งชี้</u> มีจำนวนผู้เข้าร่วมโครงการจำนวน 35 คน เป้าหมายที่กำหนดไว้ 40 คน	<u>แผ่นดิน</u>	<u>แผ่นดิน</u>				
									<u>ตัวบ่งชี้เชิงคุณภาพ</u> 1. ความพึงพอใจของผู้เข้าร่วมโครงการให้ระบะไม่ ต่ำกว่า 3.5 จากคะแนน 5 2. ประเมินตามวัตถุประสงค์โครงการทุกข้อไม่ต่ำกว่า 3 จาก 5	<u>แหล่งอื่น</u> 5,000	<u>แหล่งอื่น</u> 5,000		1		
									<u>ผลการดำเนินงานตามตัวบ่งชี้</u> ความพึงพอใจในภาพรวม 4.60 จาก 5				1		
									<u>เวลา</u> การจัดโครงการเป็นไปตามระยะเวลาที่กำหนด				1		
									<u>ผลการดำเนินงานตามตัวบ่งชี้</u> เป็นไปตามที่กำหนด						
									<u>ต้นทุน</u> การเบิกจ่ายไม่เกินวงเงินงบประมาณที่ได้รับอนุมัติ				1		
									<u>ผลการดำเนินงานตามตัวบ่งชี้</u> เบิกจ่ายอยู่ในงบประมาณที่ขออนุมัติ						

กิจกรรม ที่	ชื่อกิจกรรม	ผู้รับผิดชอบกิจกรรม/ผู้ ประสานงาน	สถานะโครงการกิจกรรม				รายงานความก้าวหน้า กรณีอยู่ระหว่างดำเนินการ			กรณีเสร็จสิ้นกิจกรรม การดำเนินงานตามตัวบ่งชี้ของกิจกรรม (KPIs)					ปัญหา/อุปสรรค และแนวทางแก้ไข (กรณีเลือก/ยกเลิก กิจกรรม)	
			อยู่ในช่วง ดำเนินการ	เสร็จ เรียบร้อย	เลื่อน กิจกรรม	ขอยกเลิก กิจกรรม	ด้านกิจกรรม	ด้านระยะเวลา	ด้านงบประมาณ	ผลการดำเนินงาน	งบประมาณ		บรรลุ	ไม่บรรลุ		
											ที่ได้รับ	ที่ใช้จ่าย				
6	ค่ายแรกพบนิสิตใหม่คณะเภสัชศาสตร์ ครั้งที่ 7 และเปิดโลกกิจกรรม	- ดร.ภญ.ดารณี เขียวชาญอนุกิจ - น.ส.ศรีสังจา เป่าจัน		1			<u>การดำเนินงาน</u>	<u>ระยะเวลา</u>	<u>งบประมาณ</u>	<u>ตัวบ่งชี้เชิงปริมาณ</u> ผู้เข้าร่วมโครงการไม่ต่ำกว่าร้อยละ 80 ของเป้าหมาย  <u>ผลการดำเนินงานตามตัวบ่งชี้</u> มีผู้เข้าร่วมโครงการจำนวน 136 คน จากเป้าหมาย 150 คน <u>ตัวบ่งชี้เชิงคุณภาพ</u> 1. ความพึงพอใจของผู้เข้าร่วมโครงการให้ระบะไม่ ต่ำกว่า 3.5 จากคะแนน 5 2. ประเมินตามวัตถุประสงค์โครงการทุกข้อไม่ต่ำกว่า 3 จาก 5 <u>ผลการดำเนินงานตามตัวบ่งชี้</u> ความพึงพอใจโดยภาพรวม 4.77 จาก 5 <u>เวลา</u> การจัดโครงการเป็นไปตามระยะเวลาที่กำหนด <u>ผลการดำเนินงานตามตัวบ่งชี้</u> ดำเนินโครงการเป็นไปตามที่กำหนด <u>ต้นทุน</u> การเบิกจ่ายไม่เกินวงเงินงบประมาณที่ได้รับอนุมัติ <u>ผลการดำเนินงานตามตัวบ่งชี้</u> เบิกจ่ายไม่เกิน	รายได้ 50,000  แผ่นดิน	รายได้ 50,000  แผ่นดิน	1			
										5,000	5,000			1		
														1		
														1		

กิจกรรม ที่	ชื่อกิจกรรม	ผู้รับผิดชอบกิจกรรม/ผู้ ประสานงาน	สถานะโครงการกิจกรรม				รายงานความก้าวหน้า กรณีอยู่ระหว่างดำเนินการ			กรณีเสร็จสิ้นกิจกรรม การดำเนินงานตามตัวบ่งชี้ของกิจกรรม (KPIs)					ปัญหา/อุปสรรค และแนวทางแก้ไข (กรณีเลือก/ยกเลิก กิจกรรม)					
			อยู่ในช่วง ดำเนินกิจกรรม	เสร็จ เรียบร้อย	เลื่อน กิจกรรม	ขอยกเลิก กิจกรรม	ด้านกิจกรรม	ด้านระยะเวลา	ด้านงบประมาณ	ผลการดำเนินงาน	งบประมาณ		บรรลุ	ไม่บรรลุ						
											ที่ได้รับ	ที่ใช้จริง								
7	ค่ายกล้ำมะกอกฤดูร้อน ครั้งที่ 22	- ดร.ภญ.ดารณี เขียวชาญอนุกิจ - น.ส.ศรีสังจา เป่าจิ้น		1			<b>การดำเนินงาน</b>	<b>ระยะเวลา</b>	<b>งบประมาณ</b>	<b>ตัวบ่งชี้เชิงปริมาณ</b> ผู้เข้าร่วมโครงการไม่ต่ำกว่าร้อยละ 80 ของเป้าหมาย <b>ผลการดำเนินงานตามตัวบ่งชี้</b> มีผู้เข้าร่วมโครงการจำนวน 108 คน เป้าหมายที่กำหนด 100 คน <b>ตัวบ่งชี้เชิงคุณภาพ</b> 1. ความพึงพอใจของผู้ร่วมกิจกรรมทั้งโครงการพอใจใน ทุกด้านมากกว่า 3.5 จาก 5 2. ประเมินตามวัตถุประสงค์โครงการทุกข้อ ไม่ต่ำกว่า 3 จาก 5 <b>ผลการดำเนินงานตามตัวบ่งชี้</b> ความพึงพอใจในกิจกรรมโดยภาพรวม 4.64 จาก 5 <b>เวลา</b> การจัดโครงการเป็นไปตามระยะเวลาที่กำหนด <b>ผลการดำเนินงานตามตัวบ่งชี้</b> เป็นไปตามระยะเวลาที่กำหนด <b>ต้นทุน</b> การเบิกจ่ายไม่เกินวงเงินงบประมาณที่ได้รับอนุมัติ <b>ผลการดำเนินงานตามตัวบ่งชี้</b> เบิกจ่ายไม่เกินงบประมาณที่ขออนุมัติ	รายได้ 10,000 แผ่นดิน	รายได้ 10,000 แผ่นดิน	1							

กิจกรรม ที่	ชื่อกิจกรรม	ผู้รับผิดชอบกิจกรรม/ผู้ ประสานงาน	สถานะโครงการกิจกรรม				รายงานความก้าวหน้า กรณีอยู่ระหว่างดำเนินการ			กรณีเสร็จสิ้นกิจกรรม การดำเนินงานตามตัวบ่งชี้ของกิจกรรม (KPIs)				ปัญหา/อุปสรรค และแนวทางแก้ไข (กรณีเลือก/ยกเลิก กิจกรรม)			
			อยู่ในช่วง ดำเนินกิจกรรม	เสร็จ เรียบร้อย	เลื่อน กิจกรรม	ขอยกเลิก กิจกรรม	ด้านกิจกรรม	ด้านระยะเวลา	ด้านงบประมาณ	ผลการดำเนินงาน	งบประมาณ		บรรลุ		ไม่บรรลุ		
											ที่ได้รับ	ที่ใช้จ่าย					
8	คัดกรองและแก้ไขปัญหานิสิตที่มี ความเครียดจากการเรียนและการใช้ชีวิต ในมหาวิทยาลัย	- ดร.ภญ.ดารณี เขียวชาญอนกิจ - น.ส.ศรีสังจา เป่าจิ้น		1			การดำเนินงาน	ระยะเวลา	งบประมาณ	<p><b>ตัวบ่งชี้เชิงปริมาณ</b></p> <p>ผู้เข้าร่วมโครงการไม่ต่ำกว่าร้อยละ 80 ของเป้าหมาย</p> <p><b>ผลการดำเนินงานตามตัวบ่งชี้</b></p> <p>ผู้เข้าร่วมโครงการจำนวน 523 คน มากกว่าเกณฑ์ที่กำหนดไว้ 200 คน</p> <p><b>ตัวบ่งชี้เชิงคุณภาพ</b></p> <p>1. ความพึงพอใจของผู้ร่วมกิจกรรมทั้งโครงการพอใจใน ทุกด้านมากกว่า 3.5 จาก 5</p> <p>2. ประเมินตามวัตถุประสงค์โครงการทุกข้อ ไม่ต่ำกว่า 3 จาก 5</p> <p><b>ผลการดำเนินงานตามตัวบ่งชี้</b></p> <p>ไม่บรรลุตามตัวชี้วัดเชิงคุณภาพเนื่องจากกิจกรรม ที่จัดขึ้นเป็นการคัดกรองภาวะเครียดและภาวะโรซึมเศร้า ในเบื้องต้น เพื่อค้นหาวิกฤตกลุ่มเสี่ยง แต่ยังไม่จัดกิจกรรม ส่งเสริมสุขภาพตามผลการคัดกรอง จึงไม่สามารถ ตอบวัตถุประสงค์ของโครงการได้ว่าการดำเนินกิจกรรม จักส่งเสริมให้นิสิตมีสุขภาพกายแข็งแรงทั้งด้านร่างกาย และจิตใจ อีกทั้งไม่ได้มีการประเมินความพึงพอใจ อีกทั้ง ไม่ได้มีการประเมินความพึงพอใจของการเข้าร่วมการ คัดกรองของกลุ่มเป้าหมาย</p> <p><b>เวลา</b></p> <p>การจัดโครงการเป็นไปตามระยะเวลาที่กำหนด</p> <p><b>ผลการดำเนินงานตามตัวบ่งชี้</b></p> <p>เป็นไปตามระยะเวลาที่กำหนด</p> <p><b>ต้นทุน</b></p> <p>การเบิกจ่ายไม่เกินวงเงินงบประมาณที่ได้รับอนุมัติ</p> <p><b>ผลการดำเนินงานตามตัวบ่งชี้</b></p> <p>เบิกจ่ายไม่เกินงบประมาณที่ขออนุมัติ</p>	รายได้ 10,000	รายได้ 8,700	1			1	1



กิจกรรม ที่	ชื่อกิจกรรม	ผู้รับผิดชอบกิจกรรม/ผู้ ประสานงาน	สถานะโครงการกิจกรรม				รายงานความก้าวหน้า กรณีอยู่ระหว่างดำเนินการ			กรณีเสร็จสิ้นกิจกรรม การดำเนินงานตามตัวบ่งชี้ของกิจกรรม (KPIs)				ปัญหา/อุปสรรค และแนวทางแก้ไข (กรณีเลื่อน/ยกเลิก กิจกรรม)				
			อยู่ในช่วง ดำเนินกิจกรรม	เสร็จ เรียบร้อยแล้ว	เลื่อน กิจกรรม	ขอ ยกเลิก	ด้านกิจกรรม	ด้านระยะเวลา	ด้านงบประมาณ	ผลการดำเนินงาน	งบประมาณ		บรรลุ		ไม่บรรลุ			
											ที่ได้รับ	ที่ใช้จริง						
2	การร่วมประชุมสัญจรและร่วมจัดกิจกรรม เครือข่ายนิสิตเภสัชศาสตร์ฯ และองค์กรวิชาชีพ	- ดร.ดารณี เขียวชาญอนกิจ - น.ส.ศรีสัจจา เป่าจีน - นายปิยะบุตร พุ่มพวง		1			การดำเนินงาน	ระยะเวลา	งบประมาณ	<b>ตัวบ่งชี้เชิงปริมาณ</b> ตัวแทนนิสิตจากคณะ เข้าร่วมประชุมกับเครือข่ายนิสิต สหภาพ อย่างน้อยร้อยละ 80 ของการจัดประชุม <b>ผลการดำเนินงานตามตัวบ่งชี้</b> มีตัวแทนนิสิตจากคณะเข้าร่วมประชุมกับเครือข่าย นิสิต สหภาพ. ร้อยละ 100 ของการจัดประชุม <b>ตัวบ่งชี้เชิงคุณภาพ</b> 1. ความพึงพอใจของผู้ร่วมกิจกรรมทั้งโครงการพอใจใน ทุกด้านมากกว่า 3.5 จาก 5 2. ประเมินตามวัตถุประสงค์โครงการทุกข้อ ไม่ต่ำกว่า 3 จาก 5 <b>ผลการดำเนินงานตามตัวบ่งชี้</b> ความพึงพอใจกิจกรรมภาพรวม 4.41 จาก 5 <b>เวลา</b> การจัดโครงการเป็นไปตามระยะเวลาที่กำหนด <b>ผลการดำเนินงานตามตัวบ่งชี้</b> เป็นไปตามระยะเวลาที่กำหนด <b>ต้นทุน</b> การเบิกจ่ายไม่เกินวงเงินงบประมาณที่ได้รับอนุมัติ <b>ผลการดำเนินงานตามตัวบ่งชี้</b> เบิกจ่ายไม่เกินงบประมาณ	รายได้ 42,250 <b>แผ่นดิน</b> <b>แหล่งอื่น</b>	รายได้ 21,400 <b>แผ่นดิน</b> <b>แหล่งอื่น</b>	1			1	1	1

แบบสอบถามการติดตามและประเมินผลแผนปฏิบัติการประจำปี 2560 คณะเภสัชศาสตร์ มหาวิทยาลัยนครสวรรค์

ครั้งที่ 3 (มิถุนายน-กันยายน 2560)

ยุทธศาสตร์ที่ 3 การบริหารงานวิจัยที่มีประสิทธิภาพ

รหัสโครงการ	ชื่อโครงการ	ผู้รับผิดชอบโครงการ/ผู้ประสานงาน	สถานะโครงการ				รายงานความก้าวหน้า กรณีอยู่ระหว่างดำเนินการ			กรณีเสร็จสิ้นโครงการ การดำเนินงานตามตัวบ่งชี้ของโครงการ (KPIs)					ปัญหา/อุปสรรค และแนวทางแก้ไข (กรณีเลื่อน/ยกเลิกโครงการ)		
			อยู่ในช่วงดำเนินการ	เสร็จเรียบร้อย	เลื่อนโครงการ	ขอยกเลิกโครงการ	ด้านกิจกรรม	ด้านระยะเวลา	ด้านงบประมาณ	ผลการดำเนินงาน	งบประมาณ		บรรลุ	ไม่บรรลุ			
											ที่ได้รับ	ที่ใช้จริง					
ภ.301	สนับสนุนทุนการศึกษาในระดับปริญญาโท	- รองคณบดีฝ่ายวิจัย พัฒนาบุคลากรและการต่างประเทศ - น.ส.ศรินทิพย์ อินทรภาษิต		1			การดำเนินงาน	ระยะเวลา	งบประมาณ	<b>ตัวบ่งชี้เชิงปริมาณ</b> นิสิตระดับปริญญาโทเพิ่มขึ้น 2 คน/ปี <b>ผลการดำเนินงานตามตัวบ่งชี้</b> มีนิสิตรับทุนโครงการจำนวน 3 คน ดร.ภญ.ภัทวดี เสริมสรรพสุข ดร.ภญ.จันทิมา เมहनีธร ดร.ภก.วรวุฒิ เกษียงไกร ปัจจุบันมีนิสิตปริญญาโทเพิ่มขึ้น 1 คน น.ส.ชยาภรณ์ สติติ <b>ตัวบ่งชี้เชิงคุณภาพ</b> นิสิตและอาจารย์ร่วมพัฒนาศักยภาพและสร้างผลงานวิจัยที่สามารถเผยแพร่ได้ในระดับนานาชาติ <b>ผลการดำเนินงานตามตัวบ่งชี้</b> นิสิตและอาจารย์ร่วมพัฒนาศักยภาพและสร้างผลงานวิจัย <b>เวลา</b> การดำเนินการของทุกกิจกรรมเป็นไปตามระยะเวลาที่กำหนด <b>ผลการดำเนินงานตามตัวบ่งชี้</b> เป็นไปตามระยะเวลาที่กำหนด <b>ต้นทุน</b> การเบิกค่าใช้จ่ายในทุกกิจกรรมเป็นไปตามแผน <b>ผลการดำเนินงานตามตัวบ่งชี้</b> เบิกจ่ายอยู่ในงบประมาณที่กำหนด	รายได้ 72,000	รายได้ 25,100	1			1	1



แบบสอบถามการติดตามและประเมินผลแผนปฏิบัติการประจำปี 2560 คณะเภสัชศาสตร์ มหาวิทยาลัยนครสวรรค์

ครั้งที่ 3 (มิถุนายน-กันยายน 2560)

ยุทธศาสตร์ที่ 3 การบริหารงานวิจัยที่มีประสิทธิภาพ

รหัสโครงการ : ภ.302 การพัฒนา สนับสนุน และเผยแพร่ผลงานวิจัย ผู้กำกับดูแล : รองคณบดีฝ่ายวิจัย พัฒนาบุคลากรและการต่างประเทศ ผู้รับผิดชอบโครงการ : รองคณบดีฝ่ายวิจัยฯ ผู้ประสานงาน : ผศ.ดร.ศราวดี อุ่พุดินันท์ นายสุรินทร์ นิลำพันธ์ นางสาวศิรินทิพย์ อินทรภาชิต

กิจกรรม ที่	ชื่อกิจกรรม	ผู้รับผิดชอบกิจกรรม/ผู้ประสานงาน	สถานะโครงการกิจกรรม				รายงานความก้าวหน้า กรณีอยู่ระหว่างดำเนินการ			กรณีเสร็จสิ้นกิจกรรม การดำเนินงานตามตัวบ่งชี้ของกิจกรรม (KPIs)				ปัญหา/อุปสรรค และแนวทางแก้ไข (กรณีเลือก/ยกเลิก กิจกรรม)			
			อยู่ในช่วง ดำเนินการ	เสร็จ เรียบร้อย	เลื่อน กิจกรรม	ขอ ยกเลิก	ด้านกิจกรรม	ด้านระยะเวลา	ด้านงบประมาณ	ผลการดำเนินงาน	งบประมาณ		บรรลุ		ไม่บรรลุ		
											ที่ได้รับ	ที่ใช้จริง					
1	การบรรยายเพื่อเสริมสร้างองค์ความรู้ใหม่ ด้านการวิจัย	- รองคณบดีฝ่ายวิจัย พัฒนาบุคลากร และการต่างประเทศ - น.ส.ศิรินทิพย์ อินทรภาชิต		1			<u>การดำเนินงาน</u>	<u>ระยะเวลา</u>	<u>งบประมาณ</u>	<u>ตัวบ่งชี้เชิงปริมาณ</u> มีผู้ร่วมโครงการไม่ต่ำกว่าร้อยละ 80  <u>ผลการดำเนินงานตามตัวบ่งชี้</u> มีผู้ร่วมโครงการจำนวน 122 คน เป้าหมายที่กำหนด 40 คน  <u>ตัวบ่งชี้เชิงคุณภาพ</u> ผลการประเมินจากผู้เข้าร่วมโครงการมีความพึงพอใจ มากกว่า 3.5 จาก 5  <u>ผลการดำเนินงานตามตัวบ่งชี้</u> ผู้เข้าร่วมโครงการมีความพึงพอใจ 4.1 จาก 5  <u>เวลา</u> การดำเนินการของทุกกิจกรรมเป็นไปตามระยะเวลาที่กำหนด  <u>ผลการดำเนินงานตามตัวบ่งชี้</u> เป็นไปตามระยะเวลาที่กำหนด  <u>ต้นทุน</u> การเบิกจ่ายไม่เกินวงเงินงบประมาณที่ได้รับอนุมัติ  <u>ผลการดำเนินงานตามตัวบ่งชี้</u> เบิกจ่ายอยู่ในงบประมาณ	รายได้ 30,000  <u>แผ่นดิน</u>	รายได้ 5,150  <u>แผ่นดิน</u>	1			1	1



กิจกรรม ที่	ชื่อกิจกรรม	ผู้รับผิดชอบกิจกรรม/ผู้ประสานงาน	สถานะโครงการกิจกรรม				รายงานความก้าวหน้า กรณีอยู่ระหว่างดำเนินการ			กรณีเสร็จสิ้นกิจกรรม การดำเนินงานตามตัวบ่งชี้ของกิจกรรม (KPIs)				ปัญหา/อุปสรรค และแนวทางแก้ไข (กรณีเลื่อน/ยกเลิก กิจกรรม)			
			อยู่ในช่วง ดำเนินกิจกรรม	เสร็จ เรียบร้อย	เลื่อน กิจกรรม	ขอ ยกเลิก	ด้านกิจกรรม	ด้านระยะเวลา	ด้านงบประมาณ	ผลการดำเนินงาน	งบประมาณ		บรรลุ		ไม่บรรลุ		
											ที่ได้รับ	ที่ใช้จริง					
3	สนับสนุนการนำเสนอผลงานวิจัยสำหรับ นิสิตระดับบัณฑิตศึกษา	-รองคณบดีฝ่ายวิจัย พัฒนาบุคลากร และการต่างประเทศ				1	การดำเนินงาน	ระยะเวลา	งบประมาณ	<b>ตัวบ่งชี้เชิงปริมาณ</b> มีนิสิตเข้าร่วมการเผยแพร่ผลงานวิจัยอย่างน้อย 10 ผลงาน  <b>ผลการดำเนินงานตามตัวบ่งชี้</b>  <b>ตัวบ่งชี้เชิงคุณภาพ</b> - ผลการประเมินจากผู้เข้าร่วมนำเสนอผลงานอยู่ อยู่ในระดับดี (มากกว่า 3.5 จาก 5) - รายงานผลการเผยแพร่ผลงานวิจัย  <b>ผลการดำเนินงานตามตัวบ่งชี้</b>  <b>เวลา</b> การจัดโครงการเป็นไปตามระยะเวลาที่กำหนด <b>ผลการดำเนินงานตามตัวบ่งชี้</b>  <b>ต้นทุน</b> การเบิกจ่ายไม่เกินวงเงินงบประมาณที่ได้รับอนุมัติ <b>ผลการดำเนินงานตามตัวบ่งชี้</b>	รายได้ 75,000  แผ่นดิน  แหล่งอื่น	รายได้  แผ่นดิน  แหล่งอื่น		1	1	1	1

กิจกรรม ที่	ชื่อกิจกรรม	ผู้รับผิดชอบกิจกรรม/ผู้ประสานงาน	สถานะโครงการ				รายงานความก้าวหน้า กรณีอยู่ระหว่างดำเนินการ			กรณีเสร็จสิ้นกิจกรรม การดำเนินงานตามตัวบ่งชี้ของกิจกรรม (KPIs)				ปัญหา/อุปสรรค และแนวทางแก้ไข (กรณีเลือก/ยกเลิก กิจกรรม)	
			อยู่ในช่วง ดำเนินกิจกรรม	เสร็จ เรียบร้อยแล้ว	เลื่อน กิจกรรม	ขอ ยกเลิก	ด้านกิจกรรม	ด้านระยะเวลา	ด้านงบประมาณ	ผลการดำเนินงาน	งบประมาณ		บรรลุ		ไม่บรรลุ
											ที่ได้รับ	ที่แท้จริง			
4	กิจกรรมชั่วโมงวิจัยเพื่อพัฒนาศักยภาพ การทำวิจัยของคณาจารย์ภาควิชาเภสัชกรรม	ดร.ปิยะเมธ ติลภทรสกุล ผศ.ดร.ธีรพล ทิพย์พยอม ดร.ศุภชัย อินสุข		1			การดำเนินงาน	ระยะเวลา	งบประมาณ	ตัวบ่งชี้เชิงปริมาณ - ผลการดำเนินงานตามตัวบ่งชี้	รายได้ 27,000	รายได้ 2,630			
										ตัวบ่งชี้เชิงคุณภาพ จำนวนผลงานวิชาการที่พร้อมส่งขอรับการตีพิมพ์หรือ โครงการงานวิจัยที่ส่งขอรับทุนวิจัยอย่างน้อย 5 โครงการ	แผ่นดิน	แผ่นดิน			
										ผลการดำเนินงานตามตัวบ่งชี้ ยังไม่มีผลงานที่พร้อมนำเสนอและตีพิมพ์แต่มีผลงานที่อยู่ ระหว่างการดำเนินการจำนวน 5 โครงการ	แหล่งอื่น	แหล่งอื่น			1

แบบสอบถามการติดตามและประเมินผลแผนปฏิบัติการประจำปี 2560 คณะเภสัชศาสตร์ มหาวิทยาลัยนครสวรรค์

ครั้งที่ 3 (มิถุนายน-กันยายน 2560)

ยุทธศาสตร์ที่ 3 การบริหารงานวิจัยที่มีประสิทธิภาพ

รหัสโครงการ : ภ.303 โครงการพัฒนาสภาพห้องปฏิบัติการและสิ่งแวดล้อมเพื่อสนับสนุนงานวิจัย ผู้กำกับดูแล : รองคณบดีฝ่ายวิจัย พัฒนาบุคลากร และการต่างประเทศ ผู้รับผิดชอบโครงการ : รองคณบดีฝ่ายวิจัย พัฒนาบุคลากร และการต่างประเทศ ผู้ประสานงาน : นางวิภาดา บุญส่งแท้

กิจกรรมที่	ชื่อกิจกรรม	ผู้รับผิดชอบกิจกรรม/ผู้ประสานงาน	สถานะโครงการกิจกรรม				รายงานความก้าวหน้า กรณีอยู่ระหว่างดำเนินการ			กรณีเสร็จสิ้นกิจกรรม การดำเนินงานตามตัวบ่งชี้ของกิจกรรม (KPIs)				ปัญหา/อุปสรรค และแนวทางแก้ไข (กรณีเลื่อน/ยกเลิกกิจกรรม)		
			อยู่ในช่วงดำเนินการกิจกรรม	เสร็จเรียบร้อย	เลื่อนกิจกรรม	ขอยกเลิกกิจกรรม	ด้านกิจกรรม	ด้านระยะเวลา	ด้านงบประมาณ	ผลการดำเนินงาน	งบประมาณ		บรรลุ		ไม่บรรลุ	
											ที่ได้รับ	ที่ใช้จริง				
1	การจัดการความรู้เพื่อพัฒนาศักยภาพของนักวิทยาศาสตร์ ผู้ช่วยวิจัยและบัณฑิตศึกษา	- รองคณบดีฝ่ายวิจัย พัฒนาบุคลากร และการต่างประเทศ - นางวิภาดา บุญส่งแท้		1			การดำเนินงาน	ระยะเวลา	งบประมาณ	<b>ตัวบ่งชี้เชิงปริมาณ</b> ประชุมแลกเปลี่ยนเรียนรู้ด้านปลอดภัยในห้องปฏิบัติการ ปีละอย่างน้อย 2 ครั้ง <b>ผลการดำเนินงานตามตัวบ่งชี้</b> ดำเนินการจัดการความรู้ 3 ครั้ง บรรลุตามตัวชี้วัด	รายได้ 4,200	รายได้ -	1			
										<b>ตัวบ่งชี้เชิงคุณภาพ</b> 1. ผู้เข้าร่วมกิจกรรมมากกว่าร้อยละ 80 2. ผู้เข้าร่วมกิจกรรมมีความพึงพอใจระดับดีถึงดีมาก <b>ผลการดำเนินงานตามตัวบ่งชี้</b> ผู้เข้าร่วมมากกว่า 80 % และมีความพึงพอใจในระดับดีมาก				1		
										<b>เวลา</b> การจัดโครงการเป็นไปตามระยะเวลาที่กำหนด <b>ผลการดำเนินงานตามตัวบ่งชี้</b> จัดในระยะเวลาที่กำหนด				1		
										<b>ต้นทุน</b> การเบิกจ่ายไม่เกินวงเงินงบประมาณที่ได้รับอนุมัติ <b>ผลการดำเนินงานตามตัวบ่งชี้</b> เบิกจ่ายไม่เกินวงเงิน บรรลุตัวชี้วัด				1		

กิจกรรม ที่	ชื่อกิจกรรม	ผู้รับผิดชอบกิจกรรม/ผู้ประสานงาน	สถานะโครงการกิจกรรม				รายงานความก้าวหน้า กรณีอยู่ระหว่างดำเนินการ			กรณีเสร็จสิ้นกิจกรรม การดำเนินงานตามตัวบ่งชี้ของกิจกรรม (KPIs)				ปัญหา/อุปสรรค และ แนวทางแก้ไข (กรณี เลือก/ยกเลิกกิจกรรม)	
			อยู่ในช่วง ดำเนินกิจกรรม	เสร็จ เรียบร้อย	เลื่อน กิจกรรม	ขอ ยกเลิก กิจกรรม	ด้านกิจกรรม	ด้านระยะเวลา	ด้านงบประมาณ	ผลการดำเนินงาน	งบประมาณ		บรรลุ		ไม่บรรลุ
											ที่ได้รับ	ที่ใช้จริง			
2	การพัฒนาศึกษานิเทศศาสตร์ และการสร้างความตระหนักรู้ แก่นิสิต บัณฑิตศึกษา ผู้ช่วยวิจัยและนักวิทยาศาสตร์	- รองคณบดีฝ่ายวิจัย พัฒนาบุคลากร และการต่างประเทศ  - นางวิภาดา บุญส่งแท้		1			<u>การดำเนินงาน</u>	<u>ระยะเวลา</u>	<u>งบประมาณ</u>	<u>ตัวบ่งชี้เชิงปริมาณ</u> ผู้เข้าร่วมกิจกรรมมากกว่าร้อยละ 80	รายได้ 21,600	รายได้ 43,478.50	1		
									<u>ผลการดำเนินงานตามตัวบ่งชี้</u> ผู้เข้าร่วมมากกว่า 80 %	<u>แผ่นดิน</u>	<u>แผ่นดิน</u>				
									<u>ตัวบ่งชี้เชิงคุณภาพ</u> ผู้เข้าร่วมกิจกรรมมีความพึงพอใจระดับดีถึงดีมาก	<u>แหล่งอื่น</u>	<u>แหล่งอื่น</u>	1			
									<u>ผลการดำเนินงานตามตัวบ่งชี้</u> ผู้เข้าร่วมกิจกรรมมีความพึงพอใจระดับดีถึงดีมาก						
									<u>เวลา</u> การจัดโครงการเป็นไปตามระยะเวลาที่กำหนด				1		
									<u>ผลการดำเนินงานตามตัวบ่งชี้</u> จัดในระยะเวลาที่กำหนด						
									<u>ต้นทุน</u> การเบิกจ่ายไม่เกินวงเงินงบประมาณที่ได้รับอนุมัติ					1	
									<u>ผลการดำเนินงานตามตัวบ่งชี้</u> เบิกจ่ายไม่เกินวงเงินที่กำหนดไว้						

กิจกรรม ที่	ชื่อกิจกรรม	ผู้รับผิดชอบกิจกรรม/ผู้ประสานงาน	สถานะโครงการกิจกรรม				รายงานความก้าวหน้า กรณีอยู่ระหว่างดำเนินการ			กรณีเสร็จสิ้นกิจกรรม การดำเนินงานตามตัวชี้ของกิจกรรม (KPIs)				ปัญหา/อุปสรรค และ แนวทางแก้ไข (กรณี เลือก/ยกเลิกกิจกรรม)	
			อยู่ในช่วง ดำเนินกิจกรรม	เสร็จ เรียบร้อย	เลื่อน กิจกรรม	ขอ ยกเลิก กิจกรรม	ด้านกิจกรรม	ด้านระยะเวลา	ด้านงบประมาณ	ผลการดำเนินงาน	งบประมาณ		บรรลุ		ไม่บรรลุ
											ที่ได้รับ	ที่ใช้จริง			
3	อบรมให้ความรู้พื้นฐานด้านความปลอดภัย และการต่างประเทศ - นางวิภาดา บุญส่งแท้	- รองคณบดีฝ่ายวิจัย พัฒนาบุคลากร และการต่างประเทศ - นางวิภาดา บุญส่งแท้		1			<u>การดำเนินงาน</u>	<u>ระยะเวลา</u>	<u>งบประมาณ</u>	<u>ตัวบ่งชี้เชิงปริมาณ</u> มีการจัดอบรมให้ความรู้ด้านปลอดภัยในห้องปฏิบัติการ อย่างน้อย 2 ครั้ง <u>ผลการดำเนินงานตามตัวบ่งชี้</u> มีการจัดอบรมให้ความรู้มากกว่า 2 ครั้ง บรรลุ <u>ตัวบ่งชี้เชิงคุณภาพ</u> 1. ผู้เข้าร่วมกิจกรรมมากกว่าร้อยละ 80 2. ผู้เข้าร่วมกิจกรรมมีความพึงพอใจระดับดีถึงดีมาก <u>ผลการดำเนินงานตามตัวบ่งชี้</u> ผู้เข้าร่วมมากกว่า 80 % และมีความพึงพอใจในระดับดีมาก <u>เวลา</u> การจัดโครงการเป็นไปตามระยะเวลาที่กำหนด <u>ผลการดำเนินงานตามตัวบ่งชี้</u> จัดในระยะเวลาที่กำหนด <u>ต้นทุน</u> การเบิกจ่ายไม่เกินวงเงินงบประมาณที่ได้รับอนุมัติ <u>ผลการดำเนินงานตามตัวบ่งชี้</u> เบิกจ่ายไม่เกินวงเงินที่ตั้งไว้	<u>รายได้</u> 6,720 <u>แผ่นดิน</u>	<u>รายได้</u> 2,100 <u>แผ่นดิน</u>	1		

กิจกรรม ที่	ชื่อกิจกรรม	ผู้รับผิดชอบกิจกรรม/ผู้ประสานงาน	สถานะโครงการกิจกรรม				รายงานความก้าวหน้า กรณีอยู่ระหว่างดำเนินการ			กรณีเสร็จสิ้นกิจกรรม การดำเนินงานตามตัวบ่งชี้ของกิจกรรม (KPIs)				ปัญหา/อุปสรรค และ แนวทางแก้ไข (กรณี เลือก/ยกเลิกกิจกรรม)	
			อยู่ในช่วง ดำเนินกิจกรรม	เสร็จ เรียบร้อย	เลื่อน กิจกรรม	ขอ ยกเลิก กิจกรรม	ด้านกิจกรรม	ด้านระยะเวลา	ด้านงบประมาณ	ผลการดำเนินงาน	งบประมาณ		บรรลุ		ไม่บรรลุ
											ที่ได้รับ	ที่ใช้จริง			
4	ส่งเสริมเพื่อความปลอดภัยในการทำงานกับสารเคมี	- รองคณบดีฝ่ายวิจัย พัฒนาบุคลากร และการต่างประเทศ - นางวิภาดา บุญส่งแท้		1			<u>การดำเนินงาน</u>	<u>ระยะเวลา</u>	<u>งบประมาณ</u>	<u>ตัวบ่งชี้เชิงปริมาณ</u> มีการจัดหา และการสื่อสาร	<u>รายได้</u> 10,000	<u>รายได้</u> 10,000	1		
									<u>ผลการดำเนินงานตามตัวบ่งชี้</u> บรรลุ	<u>แผ่นดิน</u>	<u>แผ่นดิน</u>				
									<u>ตัวบ่งชี้เชิงคุณภาพ</u> บุคลากรมีความพึงพอใจระดับดีมาก	<u>แหล่งอื่น</u>	<u>แหล่งอื่น</u>	1			
									<u>ผลการดำเนินงานตามตัวบ่งชี้</u> ผู้เข้าร่วมมีความพึงพอใจในระดับดีมาก						
									<u>เวลา</u> การจัดโครงการเป็นไปตามระยะเวลาที่กำหนด			1			
									<u>ผลการดำเนินงานตามตัวบ่งชี้</u> บรรลุ						
									<u>ต้นทุน</u> การเบิกจ่ายไม่เกินวงเงินงบประมาณที่ได้รับอนุมัติ				1		
									<u>ผลการดำเนินงานตามตัวบ่งชี้</u> บรรลุ						



กิจกรรม ที่	ชื่อกิจกรรม	ผู้รับผิดชอบกิจกรรม/ผู้ประสานงาน	สถานะโครงการกิจกรรม				รายงานความก้าวหน้า กรณีอยู่ระหว่างดำเนินการ			กรณีเสร็จสิ้นกิจกรรม การดำเนินงานตามตัวบ่งชี้ของกิจกรรม (KPIs)				ปัญหา/อุปสรรค และ แนวทางแก้ไข (กรณี เลือก/ยกเลิกกิจกรรม)	
			อยู่ในช่วง ดำเนินกิจกรรม	เสร็จ เรียบร้อย	เลื่อน กิจกรรม	ขอ ยกเลิก กิจกรรม	ด้านกิจกรรม	ด้านระยะเวลา	ด้านงบประมาณ	ผลการดำเนินงาน	งบประมาณ		บรรลุ		ไม่บรรลุ
											ที่ได้รับ	ที่ใช้จริง			
5	ตรวจประเมินความปลอดภัยของห้องปฏิบัติการ	- นางวิภาดา บุญส่งแท้ - นายปาน สถานทุง - น.ส.สุภาพร ทวนทัย - นายพิเชษฐ์ กิตติคุณ		1			<u>การดำเนินงาน</u> ครั้งที่ 1 เมื่อวันที่ 23 มิถุนายน 2560	<u>ระยะเวลา</u>	<u>งบประมาณ</u>	<u>ตัวบ่งชี้เชิงปริมาณ</u> มีการตรวจประเมินอย่างน้อย 2 ครั้ง  <u>ผลการดำเนินงานตามตัวบ่งชี้</u> มีการตรวจประเมินจำนวน 2 ครั้ง <u>ตัวบ่งชี้เชิงคุณภาพ</u> บุคลากรมีความพึงพอใจระดับดีถึงดีมาก <u>ผลการดำเนินงานตามตัวบ่งชี้</u> ไม่ได้ดำเนินการประเมินความพึงพอใจ <u>เวลา</u> การจัดโครงการเป็นไปตามระยะเวลาที่กำหนด <u>ผลการดำเนินงานตามตัวบ่งชี้</u> เป็นไปตามระยะเวลาที่กำหนด <u>ต้นทุน</u> การเบิกจ่ายไม่เกินวงเงินงบประมาณที่ได้รับอนุมัติ <u>ผลการดำเนินงานตามตัวบ่งชี้</u> เบิกจ่ายไม่เกินงบประมาณ	<u>รายได้</u> 8,100  <u>แผ่นดิน</u>  <u>แหล่งอื่น</u>	<u>รายได้</u> 7,500  <u>แผ่นดิน</u>  <u>แหล่งอื่น</u>	1	1	1



กิจกรรม ที่	ชื่อกิจกรรม	ผู้รับผิดชอบกิจกรรม/ผู้ประสานงาน	สถานะโครงการ				รายงานความก้าวหน้า กรณีอยู่ระหว่างดำเนินการ			กรณีเสร็จสิ้นกิจกรรม การดำเนินงานตามตัวชี้ของกิจกรรม (KPIs)				ปัญหา/อุปสรรค และ แนวทางแก้ไข (กรณี เลือก/ยกเลิกกิจกรรม)			
			อยู่ในช่วง ดำเนินกิจกรรม	เสร็จ เรียบร้อย	เลื่อน กิจกรรม	ขอ ยกเลิก กิจกรรม	ด้านกิจกรรม	ด้านระยะเวลา	ด้านงบประมาณ	ผลการดำเนินงาน	งบประมาณ		บรรลุ		ไม่บรรลุ		
											ที่ได้รับ	ที่ใช้จริง					
7	การตรวจคุณภาพน้ำดื่มและน้ำในระ คณະเภสัชศาสตร์	- รองคณบดีฝ่ายวิจัย พัฒนาบุคลากร และการต่างประเทศ  - นายสมเกียรติ ใจพันธุ์		1			<u>การดำเนินงาน</u>	<u>ระยะเวลา</u>	<u>งบประมาณ</u>	<u>ตัวบ่งชี้เชิงปริมาณ</u> มีการตรวจวิเคราะห์ อย่างน้อย 2 ครั้ง  <u>ผลการดำเนินงานตามตัวบ่งชี้</u> มีการตรวจวิเคราะห์ อย่างน้อย 2 ครั้ง  <u>ปัญหาอุปสรรค</u> มีฝนตกอย่างต่อเนื่องเป็นอุปสรรคและปัญหาในการ เก็บตัวอย่างน้ำส่งวิเคราะห์  <u>ตัวบ่งชี้เชิงคุณภาพ</u> บุคลากรมีความพึงพอใจระดับดีถึงดีมาก  <u>ผลการดำเนินงานตามตัวบ่งชี้</u> บุคลากรมีความพึงพอใจระดับดีถึงดี  <u>เวลา</u> การจัดโครงการเป็นไปตามระยะเวลาที่กำหนด  <u>ผลการดำเนินงานตามตัวบ่งชี้</u> เป็นไปตามระยะเวลาที่กำหนด  <u>ต้นทุน</u> การเบิกจ่ายไม่เกินวงเงินงบประมาณที่ได้รับอนุมัติ  <u>ผลการดำเนินงานตามตัวบ่งชี้</u> เบิกจ่ายไม่เกินงบประมาณ	<u>รายได้</u> 6,980  <u>แผ่นดิน</u>  <u>แหล่งอื่น</u>	<u>รายได้</u> -  <u>แผ่นดิน</u>  <u>แหล่งอื่น</u>	1			1	1

กิจกรรม ที่	ชื่อกิจกรรม	ผู้รับผิดชอบกิจกรรม/ผู้ประสานงาน	สถานะโครงการกิจกรรม				รายงานความก้าวหน้า กรณีอยู่ระหว่างดำเนินการ			กรณีเสร็จสิ้นกิจกรรม การดำเนินงานตามตัวบ่งชี้ของกิจกรรม (KPIs)				ปัญหา/อุปสรรค และ แนวทางแก้ไข (กรณี เลื่อน/ยกเลิกกิจกรรม)		
			อยู่ในช่วง ดำเนินการ	เสร็จ เรียบร้อย	เลื่อน กิจกรรม	ขอ ยกเลิก กิจกรรม	ด้านกิจกรรม	ด้านระยะเวลา	ด้านงบประมาณ	ผลการดำเนินงาน	งบประมาณ		บรรลุ		ไม่บรรลุ	
											ที่ได้รับ	ที่ใช้จริง				
8	การตรวจสอบกำลังไฟฟ้าภายในห้องปฏิบัติการ	- รองคณบดีฝ่ายวิจัย พัฒนาบุคลากร และการต่างประเทศ - นายกิตติ ปานมณี				1	<u>การดำเนินงาน</u>	<u>ระยะเวลา</u>	<u>งบประมาณ</u>	<u>ตัวบ่งชี้เชิงปริมาณ</u> มีการจัดหา และการสื่อสาร  <u>ผลการดำเนินงานตามตัวบ่งชี้</u>  <u>ตัวบ่งชี้เชิงคุณภาพ</u> บุคลากรมีความพึงพอใจระดับดีถึงดีมาก <u>ผลการดำเนินงานตามตัวบ่งชี้</u>  <u>เวลา</u> การจัดโครงการเป็นไปตามระยะเวลาที่กำหนด  <u>ผลการดำเนินงานตามตัวบ่งชี้</u> เป็นไปตามระยะเวลาที่กำหนด  <u>ต้นทุน</u> การเบิกจ่ายไม่เกินวงเงินงบประมาณที่ได้รับอนุมัติ <u>ผลการดำเนินงานตามตัวบ่งชี้</u>	<u>รายได้</u> 2,400  <u>แผ่นดิน</u>  <u>แหล่งอื่น</u>	<u>รายได้</u>  <u>แผ่นดิน</u>  <u>แหล่งอื่น</u>			ยกเลิกกิจกรรม เนื่องจากบุคลากร ที่มีความเชี่ยวชาญ ด้านไฟฟ้ามีภาระงาน มากจึงไม่มีเวลาที่ จะดำเนินการกิจกรรมได้	
														1	1	1

กิจกรรม ที่	ชื่อกิจกรรม	ผู้รับผิดชอบกิจกรรม/ผู้ประสานงาน	สถานะโครงการกิจกรรม				รายงานความก้าวหน้า กรณีอยู่ระหว่างดำเนินการ			กรณีเสร็จสิ้นกิจกรรม การดำเนินงานตามตัวบ่งชี้ของกิจกรรม (KPIs)				ปัญหา/อุปสรรค และ แนวทางแก้ไข (กรณี เลื่อน/ยกเลิกกิจกรรม)	
			อยู่ในช่วง ดำเนินกิจกรรม	เสร็จ เรียบร้อย	เลื่อน กิจกรรม	ขอ ยกเลิก กิจกรรม	ด้านกิจกรรม	ด้านระยะเวลา	ด้านงบประมาณ	ผลการดำเนินงาน	งบประมาณ		บรรลุ		ไม่บรรลุ
											ที่ได้รับ	ที่ใช้จริง			
9	พัฒนาระบบบริหารจัดการสารเคมีและอุปกรณ์	- รองคณบดีฝ่ายวิจัย พัฒนาบุคลากร และการต่างประเทศ - นางวิภาดา บุญส่งแท้ - น.ส.สกวารัตน์ ทับทองกลาง		1			<u>การดำเนินงาน</u>	<u>ระยะเวลา</u>	<u>งบประมาณ</u>	<u>ตัวบ่งชี้เชิงปริมาณ</u> มีแนวทางปฏิบัติในการบริหารจัดการสารเคมีและอุปกรณ์	<u>รายได้</u> -	<u>รายได้</u> 2,300	1		
									<u>ผลการดำเนินงานตามตัวบ่งชี้</u> มีแนวทางในการค้นหาสารอันตราย	<u>แผ่นดิน</u>	<u>แผ่นดิน</u>				
									<u>ตัวบ่งชี้เชิงคุณภาพ</u> บุคลากรมีความสามารถจัดการสารเคมีได้	<u>แหล่งอื่น</u>	<u>แหล่งอื่น</u>	1			
									<u>ผลการดำเนินงานตามตัวบ่งชี้</u> บรรลุ						
									<u>เวลา</u> การจัดโครงการเป็นไปตามระยะเวลาที่กำหนด			1			
									<u>ผลการดำเนินงานตามตัวบ่งชี้</u> บรรลุ						
									<u>ต้นทุน</u> การเบิกจ่ายไม่เกินวงเงินงบประมาณที่ได้รับอนุมัติ					1	
									<u>ผลการดำเนินงานตามตัวบ่งชี้</u> บรรลุ						

แบบสอบถามการติดตามและประเมินผลแผนปฏิบัติการประจำปี 2560 คณะเภสัชศาสตร์ มหาวิทยาลัยนเรศวร

ครั้งที่ 3 (มิถุนายน-กันยายน 2560)

ยุทธศาสตร์ที่ 4 การบริการวิชาการเชิงรุกที่ตอบสนองต่อความต้องการของสังคม

รหัสโครงการ	ชื่อโครงการ	ผู้รับผิดชอบโครงการ/ผู้ประสานงาน	สถานะโครงการ				รายงานความก้าวหน้า กรณีอยู่ระหว่างดำเนินการ			กรณีเสร็จสิ้นโครงการ การดำเนินงานตามตัวบ่งชี้ของโครงการ (KPIs)					ปัญหา/อุปสรรค และแนวทางแก้ไข (กรณีเลื่อน/ยกเลิกโครงการ)				
			อยู่ในช่วงดำเนินการ	เสร็จ	เลื่อนโครงการ	ขอยกเลิกโครงการ	ด้านกิจกรรม	ด้านระยะเวลา	ด้านงบประมาณ	ผลการดำเนินงาน	งบประมาณ		บรรลุ	ไม่บรรลุ					
											ที่ได้รับ	ที่ใช้จริง							
ภ.401	รักษาสภาพ ใส่ใจการใช้ยา กับร้านยา คณะเภสัชศาสตร์ มหาวิทยาลัยนเรศวร	- ดร.ภญ.ชวนชม ธนานิธิศักดิ์ - ผศ.ดร.ภก.ธนศักดิ์ เทียภทอง - ผศ.ดร.ภก. นิลวรรณ อยู่กักดี - ดร.ภญ. วิฐู เหลืองบุตรนาค - ดร.ภญ. วรธนา ตั้งกักศิรินทร์ - ดร.ภก. ปิยะเมธ ติลภรตสกุล - ดร.ภก. วรวิมล เกரியไกร - อ.ภญ. นฤมล บำรุงสวัสดิ์ - นายธเรศ แก้วบรรรัตน์		1			การดำเนินงาน	ระยะเวลา	งบประมาณ	ตัวบ่งชี้เชิงปริมาณ ผู้เข้าร่วมประชุมไม่น้อยกว่าร้อยละ 80 ของเป้าหมาย ผลการดำเนินงานตามตัวบ่งชี้ มีผู้เข้าร่วมโครงการจำนวน 356 คน เป้าหมายกำหนด 510 คน ปัญหาอุปสรรค ปัญหาอุปสรรค ปัญหาอุปสรรค 1. มีผู้สนใจเข้าร่วมประชุม ไม่เป็นไปตามที่กำหนด เนื่องจากมีช่องทางประชาสัมพันธ์โครงการน้อยเกินไป 2. หัวข้อ เนื้อหา ยังไม่เป็นที่สนใจของผู้เข้าร่วมประชุม ตัวบ่งชี้เชิงคุณภาพ ความพึงพอใจของผู้ร่วมกิจกรรมในทุกด้านมากกว่า 3.5 จาก 5 คะแนน ผลการดำเนินงานตามตัวบ่งชี้ ผู้เข้าร่วมโครงการมีความพึงพอใจ 4.42 จาก 5 เวลา การจัดโครงการเป็นไปตามระยะเวลาที่กำหนด ผลการดำเนินงานตามตัวบ่งชี้ เป็นไปตามระยะเวลาที่กำหนด ต้นทุน การเบิกจ่ายไม่เกินวงเงินงบประมาณที่ได้รับอนุมัติ ผลการดำเนินงานตามตัวบ่งชี้ เบิกจ่ายไม่เกินงบประมาณ	รายได้	รายได้			1			1	

แบบสอบถามการติดตามและประเมินผลแผนปฏิบัติการประจำปี 2560 คณะเภสัชศาสตร์ มหาวิทยาลัยนเรศวร

ครั้งที่ 3 (มิถุนายน-กันยายน 2560)

ยุทธศาสตร์ที่ 4 การบริการวิชาการเชิงรุกที่ตอบสนองต่อความต้องการของสังคม

รหัสโครงการ	ชื่อโครงการ	ผู้รับผิดชอบโครงการ/ผู้ประสานงาน	สถานะโครงการ				รายงานความก้าวหน้า กรณีอยู่ระหว่างดำเนินการ			กรณีเสร็จสิ้นโครงการ การดำเนินงานตามตัวบ่งชี้ของโครงการ (KPIs)				ปัญหา/อุปสรรค และแนวทางแก้ไข (กรณีเลื่อน/ยกเลิกโครงการ)				
			อยู่ในช่วงดำเนินการ	เสร็จเรียบร้อย	เลื่อนโครงการ	ขอยกเลิกโครงการ	ด้านกิจกรรม	ด้านระยะเวลา	ด้านงบประมาณ	ผลการดำเนินงาน		บรรลุ	ไม่บรรลุ					
										ที่ได้รับ	ที่ยังไม่ถึง							
ภ.402	โครงการประชุมวิชาการส่งเสริมสมรรถนะการทำงานเจ้าหน้าที่เภสัชกรรมโรงพยาบาลและเจ้าหน้าที่สาธารณสุข ประจำปีงบประมาณ 2560	- รองคณบดีฝ่ายพัฒนาผลิตภัณฑ์และบริการสังคม - นายอรรถ แก้วบัวรัตน์ - น.ส.ศรีสัจจา เปาจีน		1			การดำเนินงาน	ระยะเวลา	งบประมาณ	ตัวบ่งชี้เชิงปริมาณ 1. มีการจัดงานประชุม ตั้งแต่ 2 ครั้ง ขึ้นไป 2. อาจารย์คณะเภสัชศาสตร์จากทั้ง 3 ภาควิชา และนักวิชาการในสายวิชาชีพเภสัชกรรมร่วมเป็นวิทยากรในงานประชุมครบทุกครั้ง 3. ผู้สนใจเข้าร่วมการประชุมไม่น้อยกว่าร้อยละ 80 ของเป้าหมายที่กำหนดไว้ ผลการดำเนินงานตามตัวบ่งชี้ 1. มีการจัดประชุมฯ จำนวน 2 ครั้ง 2. มีอาจารย์คณะเภสัชศาสตร์ เข้าร่วมเป็นวิทยากร 2 ภาควิชา คือภาควิชาเภสัชกรรมปฏิบัติ และภาควิชาเทคโนโลยีเภสัชกรรม และนักวิชาการในสายวิชาชีพเภสัชกรรม จากโรงพยาบาลพุทธชินราชพิษณุโลก ร่วมเป็นวิทยากร ทั้ง 2 ครั้ง ไม่บรรลุ KPIs 3. จำนวนผู้เข้าร่วมประชุมทั้งหมด 230 คน ตัวบ่งชี้เชิงคุณภาพ 1. ผลประเมินความพึงพอใจในการเข้าร่วมประชุมวิชาการไม่น้อยกว่า 3.5 จาก 5 2. ผู้เข้าร่วมประชุมได้นำความรู้จากการอบรมไปใช้ประโยชน์ในการทำงานจริง ผลการดำเนินงานตามตัวบ่งชี้ 1. ความพึงพอใจในการเข้าร่วมโครงการ 4.18 จาก 5 2. ข้อเสนอแนะของการประชุมฯ (หัวข้อดีมาก น่าสนใจเข้าใจง่าย และสามารถนำไปใช้ในการทำงานได้จริง เวลา การจัดโครงการเป็นไปตามระยะเวลาที่กำหนด ผลการดำเนินงานตามตัวบ่งชี้ เป็นไปตามระยะเวลาที่กำหนด ต้นทุน การเบิกจ่ายไม่เกินวงเงินงบประมาณที่ได้รับอนุมัติ ผลการดำเนินงานตามตัวบ่งชี้ เบิกจ่ายไม่เกินงบประมาณ	รายได้ แผ่นดิน	รายได้ แผ่นดิน	1	1	1	1	1	1

แบบสอบถามการติดตามและประเมินผลแผนปฏิบัติการประจำปี 2560 คณะเภสัชศาสตร์ มหาวิทยาลัยนครสวรรค์

ครั้งที่ 3 (มิถุนายน-กันยายน 2560)

ยุทธศาสตร์ที่ 4 การบริการวิชาการเชิงรุกที่ตอบสนองต่อความต้องการของสังคม

รหัสโครงการ	ชื่อโครงการ	ผู้รับผิดชอบโครงการ/ผู้ประสานงาน	สถานะโครงการ				รายงานความก้าวหน้า กรณีอยู่ระหว่างดำเนินการ			กรณีเสร็จสิ้นโครงการ การดำเนินงานตามตัวบ่งชี้ของโครงการ (KPIs)					ปัญหา/อุปสรรค และแนวทางแก้ไข (กรณีเลื่อน/ยกเลิกโครงการ)	
			อยู่ในช่วงดำเนินการ	เสร็จเรียบร้อย	เลื่อนโครงการ	ขอยกเลิกโครงการ	ด้านกิจกรรม	ด้านระยะเวลา	ด้านงบประมาณ	ผลการดำเนินงาน	งบประมาณ		บรรลุ	ไม่บรรลุ		
											ที่ได้รับ	ที่ใช้จ่าย				
ภ.403	การประชุมวิชาการมูลนิธิมิ่งกร ประพันธ์วิวัฒน์ เพื่อการพัฒนาาระบบยาโรงพยาบาล	- รองคณบดีฝ่ายพัฒนามิติดและบริการสังคม - ดร.ภญ.ศารณี เขียวชาญธนกิจ - ดร.ภก.ศุภชัย อินสุข - ภก.พิชญสิทธิ์ อุดมบุญชัยทรัพย์ - นายธเรศ แก้วบรรรัตน์ - น.ส.ศรีสัจจา เป่าจีน		1			การดำเนินงาน	ระยะเวลา	งบประมาณ	<b>ตัวบ่งชี้เชิงปริมาณ</b> ผู้สนใจเข้าร่วมการประชุมไม่น้อยกว่าร้อยละ 80 ของเป้าหมายที่กำหนดไว้ <b>ผลการดำเนินงานตามตัวบ่งชี้</b> มีผู้เข้าร่วมโครงการ จำนวน 111 คน เป้าหมายที่กำหนด 100 คน <b>ปัญหาอุปสรรค</b> 1. ออกกำหนดการประชุมวิชาการล่าช้า 2. เวลาในการบรรยายน้อยเกินไปในบางหัวข้อ <b>ตัวบ่งชี้เชิงคุณภาพ</b> ผลประเมินความพึงพอใจในการเข้าร่วมประชุมวิชาการไม่น้อยกว่า 3.5 จาก 5 <b>ผลการดำเนินงานตามตัวบ่งชี้</b> ผู้เข้าร่วมมีความพึงพอใจ 4.26 จาก 5 <b>เวลา</b> การจัดโครงการเป็นไปตามระยะเวลาที่กำหนด <b>ผลการดำเนินงานตามตัวบ่งชี้</b> เป็นไปตามระยะเวลาที่กำหนด <b>ต้นทุน</b> การเบิกจ่ายไม่เกินวงเงินงบประมาณที่ได้รับอนุมัติ <b>ผลการดำเนินงานตามตัวบ่งชี้</b> เบิกจ่ายอยู่ในงบประมาณ	รายได้ <b>แผ่นดิน</b>  แหล่งอื่น 170,000	รายได้ <b>แผ่นดิน</b>  แหล่งอื่น 140,400	1		1	1



แบบสอบถามการติดตามและประเมินผลแผนปฏิบัติการประจำปี 2560 คณะเภสัชศาสตร์ มหาวิทยาลัยนครสวรรค์  
ครั้งที่ 3 (มิถุนายน-กันยายน 2560)

ยุทธศาสตร์ที่ 4 การบริการวิชาการเชิงรุกที่ตอบสนองต่อความต้องการของสังคม

รหัสโครงการ : ภ.404 โครงการพัฒนาอาจารย์เภสัชกรประจำแหล่งฝึกและเภสัชกร ผู้กำกับดูแล : รองคณบดีฝ่ายพัฒนานิสิตและบริการสังคม ผู้รับผิดชอบโครงการ : ผศ.ดร.ปวีณา สนธิสมบัติ, ดร.ภญ.ดารณี เขียวชาญอนุกิจ ผู้ประสานงาน : นายธเรศ แก้ววรรัตน์, นางจิตติพร คล้ายแท้, นางปัทมา จันทร์ศิริ

กิจกรรมที่	ชื่อกิจกรรม	ผู้รับผิดชอบกิจกรรม/ผู้ประสานงาน	สถานะโครงการกิจกรรม				รายงานความก้าวหน้า กรณีอยู่ระหว่างดำเนินการ			กรณีเสร็จสิ้นกิจกรรม การดำเนินงานตามตัวบ่งชี้ของกิจกรรม (KPIs)					ปัญหา/อุปสรรค และแนวทางแก้ไข (กรณีเลื่อน/ยกเลิกกิจกรรม)		
			อยู่ในช่วง ดำเนินการ	เสร็จ เรียบร้อย	เลื่อน กิจกรรม	ขอ ยกเลิก กิจกรรม	ด้านกิจกรรม	ด้านระยะเวลา	ด้านงบประมาณ	ผลการดำเนินงาน	งบประมาณ		บรรลุ	ไม่บรรลุ			
											ที่ได้รับ	ที่ใช้จริง					
1	ประชุมวิชาการเพื่อพัฒนาทักษะการให้บริบาลทางเภสัชกรรมตามหลักฐานเชิงประจักษ์สำหรับโรคที่พบบ่อยในชุมชน ครั้งที่ 2/2559	- ผศ.ดร.ปวีณา สนธิสมบัติ - นางปัทมา จันทร์ศิริ		1			การดำเนินงาน	ระยะเวลา	งบประมาณ	<b>ตัวบ่งชี้เชิงปริมาณ</b> จำนวนผู้เข้าร่วมประชุมไม่น้อยกว่า 35 คน <b>ผลการดำเนินงานตามตัวบ่งชี้</b> ผู้เข้าร่วมโครงการ จำนวน 46 คน เป้าหมายที่กำหนดไว้ 35 คน <b>ตัวบ่งชี้เชิงคุณภาพ</b> 1.คะแนนความรู้ความเข้าใจหลังการเข้าร่วมประชุมไม่น้อยกว่า 3.5-5 2. สามารถนำไปประยุกต์ใช้ในการปฏิบัติงานได้จริง <b>ผลการดำเนินงานตามตัวบ่งชี้</b> 1. ผู้เข้าร่วมประชุมมีความรู้ความเข้าใจ "หลัง" การเข้าร่วมประชุม ค่าเฉลี่ยรวม 4.21 2. ผู้เข้าร่วมประชุมสามารถนำไปประยุกต์ใช้ในการปฏิบัติงานได้จริง ค่าเฉลี่ย 4.38 <b>เวลา</b> ดำเนินการได้ตามเวลาที่กำหนด <b>ผลการดำเนินงานตามตัวบ่งชี้</b> เป็นไปตามระยะเวลาที่กำหนด <b>ต้นทุน</b> สามารถเบิกจ่ายงบประมาณได้ตามแผน <b>ผลการดำเนินงานตามตัวบ่งชี้</b> เบิกจ่ายอยู่ในงบประมาณ	รายได้  <b>แผ่นดิน</b>  <b>แหล่งอื่น</b> 139,200	รายได้  <b>แผ่นดิน</b>  <b>แหล่งอื่น</b> 72,505	1		1	1	1

กิจกรรมที่	ชื่อกิจกรรม	ผู้รับผิดชอบกิจกรรม/ผู้ประสานงาน	สถานะโครงการกิจกรรม				รายงานความก้าวหน้า กรณีอยู่ระหว่างดำเนินการ			กรณีเสร็จสิ้นกิจกรรม การดำเนินงานตามตัวบ่งชี้ของกิจกรรม (KPIs)					ปัญหา/อุปสรรค และแนวทางแก้ไข (กรณีเลื่อน/ยกเลิกกิจกรรม)
			อยู่ในช่วงดำเนินการ	เสร็จเรียบร้อย	เลื่อนกิจกรรม	ขอยกเลิกกิจกรรม	ด้านกิจกรรม	ด้านระยะเวลา	ด้านงบประมาณ	ผลการดำเนินงาน	งบประมาณ		บรรลุ	ไม่บรรลุ	
											ที่ได้รับ	ที่ใช้จ่าย			
2	ประชุมวิชาการเพื่อพัฒนาทักษะการให้ บริการทางเภสัชกรรม เรื่อง Drug-induced diseases and management	- ผศ.ดร.ปวีณา สนธิสมบัติ - นางปัทมา จันทราศิริ		1			<u>การดำเนินงาน</u>	<u>ระยะเวลา</u>	<u>งบประมาณ</u>	<u>ตัวบ่งชี้เชิงปริมาณ</u> จำนวนผู้เข้าร่วมประชุมไม่น้อยกว่า 70 คน <u>ผลการดำเนินงานตามตัวบ่งชี้</u> มีผู้เข้าร่วมโครงการ จำนวน 50 คน เป้าหมายกำหนดไว้ 35 คน <u>ตัวบ่งชี้เชิงคุณภาพ</u> 1. คะแนนความรู้อัตราความเข้าใจหลังการเข้าร่วมประชุม ไม่น้อยกว่า 3.5-5 2. สามารถนำไปประยุกต์ใช้ในการปฏิบัติงานได้จริง <u>ผลการดำเนินงานตามตัวบ่งชี้</u> 1. ผู้เข้าร่วมโครงการมีความรู้ความเข้าใจ "หลัง" การเข้าร่วม ประชุม 4.02 2. ผู้เข้าร่วมประชุมสามารถนำไปประยุกต์ใช้ในการปฏิบัติงาน ได้จริง 4.09 <u>เวลา</u> ดำเนินการได้ตามเวลาที่กำหนด <u>ผลการดำเนินงานตามตัวบ่งชี้</u> เป็นไปตามระยะเวลาที่กำหนด <u>ต้นทุน</u> สามารถเบิกจ่ายงบประมาณได้ตามแผน <u>ผลการดำเนินงานตามตัวบ่งชี้</u> เบิกจ่ายไม่เกินงบประมาณ	<u>รายได้</u> 74,520 <u>แผ่นดิน</u> 44,000 <u>แหล่งอื่น</u> 130,500	<u>รายได้</u> 46,441 <u>แผ่นดิน</u> 41,450 <u>แหล่งอื่น</u> 66,300	1	1	1

กิจกรรมที่	ชื่อกิจกรรม	ผู้รับผิดชอบกิจกรรม/ผู้ประสานงาน	สถานะโครงการกิจกรรม				รายงานความก้าวหน้า กรณีอยู่ระหว่างดำเนินการ			กรณีเสร็จสิ้นกิจกรรม การดำเนินงานตามตัวบ่งชี้ของกิจกรรม (KPIs)					ปัญหา/อุปสรรค และแนวทางแก้ไข (กรณีเลื่อน/ยกเลิกกิจกรรม)
			อยู่ในช่วงดำเนินการ	เสร็จเรียบร้อยแล้ว	เลื่อนกิจกรรม	ขอยกเลิกกิจกรรม	ด้านกิจกรรม	ด้านระยะเวลา	ด้านงบประมาณ	ผลการทำงาน	งบประมาณ		บรรลุ	ไม่บรรลุ	
											ที่ได้รับ	ที่ใช้จริง			
3	การประชุมวิชาการเพื่อพัฒนาทักษะการให้บริบาลทางเภสัชกรรม เรื่อง Antimicrobial pharmacokinetic and pharmacodynamics and application for dosing adjustment	- ผศ.ดร.ปวีณา สนธิสมบัติ - นางปัทมา จันทราศิริ		1			<u>การดำเนินงาน</u>	<u>ระยะเวลา</u>	<u>งบประมาณ</u>	<u>ตัวบ่งชี้เชิงปริมาณ</u> จำนวนผู้เข้าร่วมประชุมไม่น้อยกว่า 70 คน <u>ผลการดำเนินงานตามตัวบ่งชี้</u> มีผู้เข้าร่วมโครงการจำนวน 52 คน <u>ตัวบ่งชี้เชิงคุณภาพ</u> 1. คะแนนความรู้อาสาสมัครเข้าร่วมประชุมไม่น้อยกว่า 3.5-5 2. สามารถนำไปประยุกต์ใช้ในการปฏิบัติงานได้จริง <u>ผลการดำเนินงานตามตัวบ่งชี้</u> 1. ผู้เข้าร่วมโครงการมีความรู้ความเข้าใจ "หลัง" การเข้าร่วมประชุม 3.97 2. ผู้เข้าร่วมประชุมสามารถนำไปประยุกต์ใช้ในการปฏิบัติงานได้จริง 4.13 <u>เวลา</u> ดำเนินการได้ตามเวลาที่กำหนด <u>ผลการดำเนินงานตามตัวบ่งชี้</u> เป็นไปตามระยะเวลาที่กำหนด <u>ต้นทุน</u> สามารถเบิกจ่ายงบประมาณได้ตามแผน <u>ผลการดำเนินงานตามตัวบ่งชี้</u> เบิกจ่ายอยู่ในงบประมาณ	<u>รายได้</u> 74,520 <u>แผ่นดิน</u> 44,000 <u>แหล่งอื่น</u> 130,500	<u>รายได้</u> 31,562 <u>แผ่นดิน</u> 35,441 <u>แหล่งอื่น</u> 73,950		1	

กิจกรรมที่	ชื่อกิจกรรม	ผู้รับผิดชอบกิจกรรม/ผู้ประสานงาน	สถานะโครงการกิจกรรม				รายงานความก้าวหน้า กรณีอยู่ระหว่างดำเนินการ			กรณีเสร็จสิ้นกิจกรรม การดำเนินงานตามตัวชี้วัดของกิจกรรม (KPIs)					ปัญหา/อุปสรรค และแนวทางแก้ไข (กรณีเลื่อน/ยกเลิกกิจกรรม)				
			อยู่ในช่วงดำเนินการ	เสร็จเรียบร้อย	เลื่อนกิจกรรม	ขอยกเลิกกิจกรรม	ดำเนินการ	ด้านระยะเวลา	ด้านงบประมาณ	ผลการดำเนินงาน	งบประมาณ		บรรลุ	ไม่บรรลุ					
											ที่ได้รับ	ที่ใช้จริง							
4	การจัดการระบบยาในโรงพยาบาลสำหรับเภสัชกรประจำแหล่งฝึก	- ผศ.ดร.ปวีณา สนธิสมบัติ -ดร.ดารณี เขียวชาญอนกิจ -ดร.ศุภชัย อินสุข - นางปัทมา จันทราศิริ		1			การดำเนินงาน	ระยะเวลา	งบประมาณ	<b>ตัวชี้วัดเชิงปริมาณ</b> มีผู้เข้าร่วมไม่น้อยกว่าร้อยละ 80 ของกลุ่มเป้าหมาย <b>ผลการดำเนินงานตามตัวชี้วัด</b> ผู้เข้าร่วมโครงการจำนวน 17 คน คิดเป็นร้อยละ 68 <b>ตัวชี้วัดเชิงคุณภาพ</b> ผู้เข้าร่วมในทุกกิจกรรมมีความพึงพอใจ/องค์ความรู้หรือคุณภาพตามวัตถุประสงค์ของกิจกรรมไม่ต่ำกว่า 3.5 จาก 5 คะแนน <b>ผลการดำเนินงานตามตัวชี้วัด</b> ผู้เข้าร่วมประชุมได้รับประโยชน์จากการเข้าร่วมกิจกรรม 4.30 <b>เวลา</b> การดำเนินการของกิจกรรมเป็นไปตามระยะเวลาที่กำหนด <b>ผลการดำเนินงานตามตัวชี้วัด</b> ดำเนินการได้ตามระยะเวลาที่กำหนด <b>ต้นทุน</b> การเบิกค่าใช้จ่ายในทุกกิจกรรมเป็นไปตามแผน <b>ผลการดำเนินงานตามตัวชี้วัด</b> เบิกจ่ายอยู่ในงบประมาณ	รายได้ 400 แผ่นดิน 155,750 แหล่งอื่น	รายได้ 69,902 แหล่งอื่น	1	1	1				
5	ประชุมวิชาการเพื่อสร้างความร่วมมือกับผู้ประกอบการเครื่องสำอาง	- รองคณบดีฝ่ายวิชาการและเภสัชศาสตร์ศึกษา - ประธานหลักสูตรวิทยาศาสตร์บัณฑิต สาขาวิชาวิทยาศาสตร์เครื่องสำอาง				1	การดำเนินงาน	ระยะเวลา	งบประมาณ	<b>ตัวชี้วัดเชิงปริมาณ</b> บริษัทส่งผู้เข้าร่วมประชุม ไม่น้อยกว่า 20 คน <b>ตัวชี้วัดเชิงคุณภาพ</b> 1. คะแนนความรู้ความเข้าใจหลังการเข้าร่วมประชุม ไม่น้อยกว่า 3.5-5 2. สามารถนำไปประยุกต์ใช้ในการปฏิบัติงานได้จริง <b>เวลา</b> ดำเนินการได้ตามเวลาที่กำหนด <b>ต้นทุน</b> สามารถเบิกจ่ายงบประมาณได้ตามแผน	รายได้ 63,400 แผ่นดิน แหล่งอื่น	รายได้ แผ่นดิน แหล่งอื่น			1	1	1	1	เนื่องจากยังไม่มีความพร้อม 1 การประชุมวิชาการที่นำสนใจและยัง 1 ไม่มีช่วงเวลาที่เหมาะสม

แบบสอบถามการติดตามและประเมินผลแผนปฏิบัติการประจำปี 2560 คณะเภสัชศาสตร์ มหาวิทยาลัยนครสวรรค์

ครั้งที่ 3 (มิถุนายน-กันยายน 2560)

ยุทธศาสตร์ที่ 4 การบริการวิชาการเชิงรุกที่ตอบสนองต่อความต้องการของสังคม

รหัสโครงการ	ชื่อโครงการ	ผู้รับผิดชอบโครงการ/ผู้ประสานงาน	สถานะโครงการ				รายงานความก้าวหน้า กรณีอยู่ระหว่างดำเนินการ			กรณีเสร็จสิ้นโครงการ การดำเนินงานตามตัวบ่งชี้ของโครงการ (KPIs)					ปัญหา/อุปสรรค และแนวทางแก้ไข (กรณีเลื่อน/ยกเลิกโครงการ)					
			อยู่ระหว่างดำเนินการ	เสร็จเรียบร้อย	เลื่อนโครงการ	ขอยกเลิกโครงการ	ด้านกิจกรรม	ด้านระยะเวลา	ด้านงบประมาณ	ผลการดำเนินงาน	งบประมาณ		บรรลุ	ไม่บรรลุ						
											ที่ได้รับ	ที่ใช้จ่าย								
ภ.405	โครงการกิจกรรมรณรงค์รณรงค์รณรงค์ หลักสูตรวิทยาศาสตร์เครื่องสำอาง	- หัวหน้าภาควิชาเภสัชเคมี และเภสัชเวท - รศ. ดร. กรรณก อิงคินันท์ - นางวิภาดา บุญส่งแท้ - และเจ้าหน้าที่ประจำหน่วย ข้อมูลสมุนไพร		1			การดำเนินงาน	ระยะเวลา	งบประมาณ	<b>ตัวบ่งชี้เชิงปริมาณ</b> 1. จำนวนนิสิตเข้าร่วมโครงการอย่างน้อยร้อยละ 100 2. มีอาจารย์เข้าร่วมโครงการอย่างน้อย 1 ท่าน 3. มีนักเรียนเข้าร่วมโครงการอย่างน้อยร้อยละ 80 <b>ผลการดำเนินงานตามตัวบ่งชี้</b> มีผู้เข้าร่วมโครงการ จำนวน 933 คน <b>ตัวบ่งชี้เชิงคุณภาพ</b> 1. นิสิตมีความพึงพอใจอยู่ในระดับมากกว่า 3.5 จากคะแนน 5 2. นักเรียนโรงเรียนปลวกงามมีความพึงพอใจอยู่ในระดับมากกว่า 3.5 จากคะแนน 5 <b>ผลการดำเนินงานตามตัวบ่งชี้</b> ผู้เข้าร่วมโครงการมีความพึงพอใจ 4.31 จาก 5 <b>เวลา</b> การจัดโครงการเป็นไปตามระยะเวลาที่กำหนด <b>ผลการดำเนินงานตามตัวบ่งชี้</b> เป็นไปตามที่กำหนด <b>ต้นทุน</b> การเบิกจ่ายไม่เกินวงเงินงบประมาณที่ได้รับอนุมัติ <b>ผลการดำเนินงานตามตัวบ่งชี้</b> เบิกจ่ายในงบประมาณ	รายได้ 34,000	รายได้ 27,902	1							
										<b>แผ่นดิน</b>	<b>แผ่นดิน</b>	1								
										<b>แหล่งอื่น</b>	<b>แหล่งอื่น</b>	1								
												1								
												1								
													1							

แบบสอบถามการติดตามและประเมินผลแผนปฏิบัติการประจำปี 2560 คณะเภสัชศาสตร์ มหาวิทยาลัยนครสวรรค์

ครั้งที่ 3 (มิถุนายน-กันยายน 2560)

ยุทธศาสตร์ที่ 4 การบริการวิชาการเชิงรุกที่ตอบสนองต่อความต้องการของสังคม

รหัสโครงการ	ชื่อโครงการ	ผู้รับผิดชอบโครงการ/ผู้ประสานงาน	สถานะโครงการ				รายงานความก้าวหน้า กรณีอยู่ระหว่างดำเนินการ			กรณีเสร็จสิ้นโครงการ การดำเนินงานตามตัวบ่งชี้ของโครงการ (KPIs)					ปัญหา/อุปสรรค และแนวทางแก้ไข (กรณีเลือก/ยกเลิกโครงการ)	
			อยู่ในช่วงดำเนินการ	เสร็จ	เลื่อนโครงการ	ขอยกเลิกโครงการ	ด้านกิจกรรม	ด้านระยะเวลา	ด้านงบประมาณ	ผลการดำเนินงาน	งบประมาณ		บรรลุ	ไม่บรรลุ		
											ที่ได้รับ	ที่ใช้จริง				
ภ.406	โครงการเรียนรู้คุณค่าสมุนไพร	- รองคณบดีฝ่ายพัฒนานิสิตและบริการสังคม - รศ.ดร.กรรณก อิงคินันท์ - เจ้าหน้าที่ประจำหน่วยข้อมูลสมุนไพร		1			การดำเนินงาน	ระยะเวลา	งบประมาณ	ตัวบ่งชี้เชิงปริมาณ ร้อยละผู้เข้ารับบริการที่มีความรู้เพิ่มขึ้นจากการรับบริการ 80 อาจารย์ บุคลากรทางเภสัชศาสตร์สุภาพ นิสิตนักศึกษา และผู้สนใจเข้าร่วมการ ประชุมไม่น้อยกว่าร้อยละ 80 ของเป้าหมายที่กำหนดไว้ <b>ผลการดำเนินงานตามตัวบ่งชี้</b> ผู้เข้าร่วมโครงการ 1,015 คน <b>ตัวบ่งชี้เชิงคุณภาพ</b> ร้อยละความพึงพอใจของผู้รับบริการ/หน่วยงาน/องค์กรที่ รับบริการวิชาการและวิชาชีพต่อประโยชน์จากการบริการ 80 ผู้รับบริการพึงพอใจในกิจกรรมในระดับคะแนน เฉลี่ยมากกว่า 3.5 จาก 5 <b>ผลการดำเนินงานตามตัวบ่งชี้</b> ผู้เข้าร่วมโครงการมีความพึงพอใจ 4.31 จาก 5 <b>เวลา</b> การจัดโครงการเป็นไปตามระยะเวลาที่กำหนด <b>ผลการดำเนินงานตามตัวบ่งชี้</b> เป็นไปตามระยะเวลาที่กำหนด <b>ต้นทุน</b> การเบิกจ่ายไม่เกินวงเงินงบประมาณที่ได้รับอนุมัติ <b>ผลการดำเนินงานตามตัวบ่งชี้</b> เบิกจ่ายในงบประมาณ	รายได้ 40,000 <b>แผ่นดิน</b>  <b>แหล่งอื่น</b>	รายได้ 19,800 <b>แผ่นดิน</b>  <b>แหล่งอื่น</b>	1		1	1

แบบสอบถามการติดตามและประเมินผลแผนปฏิบัติการประจำปี 2560 คณะเภสัชศาสตร์ มหาวิทยาลัยนครสวรรค์

ครั้งที่ 3 (มิถุนายน-กันยายน 2560)

ยุทธศาสตร์ที่ 4 การบริการวิชาการเชิงรุกที่ตอบสนองต่อความต้องการของสังคม

รหัสโครงการ	ชื่อโครงการ	ผู้รับผิดชอบโครงการ/ผู้ประสานงาน	สถานะโครงการ				รายงานความก้าวหน้า กรณีอยู่ระหว่างดำเนินการ			กรณีเสร็จสิ้นโครงการ การดำเนินงานตามตัวบ่งชี้ของโครงการ (KPIs)					ปัญหา/อุปสรรค และแนวทางแก้ไข (กรณีเลื่อน/ยกเลิกโครงการ)	
			อยู่ในช่วงดำเนินการ	เสร็จเรียบร้อย	เลื่อนโครงการ	ขอยกเลิกโครงการ	ด้านกิจกรรม	ด้านระยะเวลา	ด้านงบประมาณ	ผลการดำเนินงาน		งบประมาณ		บรรลุ		ไม่บรรลุ
										ที่ได้รับ	ที่ใช้จ่าย	ที่ได้รับ	ที่ใช้จ่าย			
ภ.407	โครงการบูรณาการความรู้จากกรณีศึกษาปฏิบัติ การแพทย์ทางเลือกเข้ากับบริการวิชาการในชุมชน	- ผศ.ดร.อัมพรพรณ ศรีวิไล - นางสาวนัฐธิดา กันแดง		1			การดำเนินงาน	ระยะเวลา	งบประมาณ	<b>ตัวบ่งชี้เชิงปริมาณ</b> 1. จำนวนผู้เข้าร่วมโครงการจำนวน 305 คน ประกอบด้วย - นิสิตออกให้บริการวิชาการในชุมชนจำนวน 2 คน - อาจารย์ / บุคลากร 3 คน - อบรมให้ความรู้ / ศึกษาดูงาน / ให้บริการด้านสุขภาพกับผู้สูงอายุ นักเรียน ประชาชนทั่วไป จำนวน 300 คน มีผู้เข้าร่วมโครงการไม่น้อยกว่าร้อยละ 80 2. ผู้เข้าร่วมอบรมมีความรู้เพิ่มขึ้น จำนวนไม่น้อยกว่าร้อยละ 85 3. รายงานสรุป ประเมินผลการดำเนินโครงการ จำนวน 1 ชุด <b>ผลการดำเนินงานตามตัวบ่งชี้</b>	รายได้ 40,000	รายได้ 27,430	1			
										<b>ตัวบ่งชี้เชิงคุณภาพ</b> 1. ผู้เข้าร่วมโครงการมีความพึงพอใจโดยมีระดับคะแนนเฉลี่ยไม่น้อยกว่า 3.5 (จากระดับคะแนน 5) 2. ผู้สูงอายุ นักเรียน ประชาชนทั่วไปที่เข้าร่วมโครงการมีความพึงพอใจโดยมีระดับคะแนนเฉลี่ยไม่น้อยกว่า 3.5 (จากระดับคะแนน 5) <b>ผลการดำเนินงานตามตัวบ่งชี้</b>				1		
										<b>ปัญหาอุปสรรค</b>  <b>เวลา</b> การจัดโครงการเป็นไปตามระยะเวลาที่กำหนด <b>ผลการดำเนินงานตามตัวบ่งชี้</b>				1		
										<b>ต้นทุน</b> การเบิกจ่ายไม่เกินงบประมาณที่ได้รับอนุมัติ <b>ผลการดำเนินงานตามตัวบ่งชี้</b>				1		





แบบสอบถามการติดตามและประเมินผลแผนปฏิบัติการประจำปี 2560 คณะเภสัชศาสตร์ มหาวิทยาลัยนครสวรรค์

ครั้งที่ 3 (มิถุนายน-กันยายน 2560)

ยุทธศาสตร์ที่ 4 การบริการวิชาการเชิงรุกที่ตอบสนองต่อความต้องการของสังคม

รหัสโครงการ	ชื่อโครงการ	ผู้รับผิดชอบโครงการ/ผู้ประสานงาน	สถานะโครงการ				รายงานความก้าวหน้า กรณีอยู่ระหว่างดำเนินการ			กรณีเสร็จสิ้นโครงการ การดำเนินงานตามตัวบ่งชี้ของโครงการ (KPIs)				ปัญหา/อุปสรรค และแนวทางแก้ไข (กรณีเลื่อน/ยกเลิกโครงการ)	
			อยู่ในช่วงดำเนินการ	เสร็จเรียบร้อย	เลื่อนโครงการ	ขอยกเลิกโครงการ	ด้านกิจกรรม	ด้านระยะเวลา	ด้านงบประมาณ	ผลการดำเนินงาน	งบประมาณ		บรรลุ		ไม่บรรลุ
											ที่ได้รับ	ที่ใช้จริง			
ภ.409	โครงการอบรมเชิงปฏิบัติการเรื่อง Systematic Review และ Meta-analysis	- ผศ.ดร.มนุพัช โลหิตนาวิ - ผศ. อรรถัน โลหิตนาวิ - นางนงนุช โมรราราย - นางสาวศศิธดา ตายา		1			การดำเนินงาน	ระยะเวลา	งบประมาณ	<b>ตัวบ่งชี้เชิงปริมาณ</b> ผู้เข้าร่วมโครงการ ไม่ต่ำกว่าร้อยละ 80 ของเป้าหมายที่กำหนดไว้ <b>ผลการดำเนินงานตามตัวบ่งชี้</b> ผู้เข้าร่วมโครงการจำนวน 26 คน คิดเป็นร้อยละ 74.28  <b>ตัวบ่งชี้เชิงคุณภาพ</b> ผลประเมินความพึงพอใจผู้ร่วมโครงการในด้านความรู้และประโยชน์ที่ได้รับ (ส่วนที่ 3 ในแบบประเมิน) ไม่ต่ำกว่า 3.5 จากคะแนน 5 <b>ผลการดำเนินงานตามตัวบ่งชี้</b> ผลการประเมินโครงการ 4.65 จาก 5	รายได้  แผ่นดิน - แหล่งอื่น 91,200	รายได้  แผ่นดิน  แหล่งอื่น 45,720		1	

แบบสอบถามการติดตามและประเมินผลแผนปฏิบัติการประจำปี 2560 คณะเภสัชศาสตร์ มหาวิทยาลัยนครสวรรค์  
ครั้งที่ 3 (มิถุนายน-กันยายน 2560)

ยุทธศาสตร์ที่ 5 การสร้างเครือข่ายและภาคีการมีส่วนร่วมในระดับชาติและนานาชาติ

รหัสโครงการ	ชื่อโครงการ	ผู้รับผิดชอบโครงการ/ผู้ประสานงาน	สถานะโครงการ				รายงานความก้าวหน้า กรณีอยู่ระหว่างดำเนินการ			กรณีเสร็จสิ้นโครงการ การดำเนินงานตามตัวบ่งชี้ของโครงการ (KPIs)					ปัญหา/อุปสรรค และแนวทางแก้ไข (กรณีเลื่อน/ยกเลิกโครงการ)
			อยู่ในช่วงดำเนินการ	เสร็จเรียบร้อย	เลื่อนโครงการ	ขอยกเลิกโครงการ	ด้านกิจกรรม	ด้านระยะเวลา	ด้านงบประมาณ	ผลการดำเนินงาน	งบประมาณ		บรรลุ	ไม่บรรลุ	
											ที่ได้รับ	ที่ใช้จริง			
ภ.501	การแลกเปลี่ยนเรียนรู้และสร้างเครือข่ายความร่วมมือด้านการวิจัย	- รองคณบดีฝ่ายวิจัย พัฒนา บุคลากรและการต่างประเทศ - น.ส.ศรินทิพย์ อินทรภาษิต				1	การดำเนินงาน - ไม่มีการดำเนินการสร้างเครือข่ายระหว่างสถาบัน (MOU)	ระยะเวลา	งบประมาณ	ตัวบ่งชี้เชิงปริมาณ สถาบันที่มีความร่วมมือทางด้านการวิจัย อย่างน้อย 1 สถาบัน	รายได้ 200,000	รายได้		1	
						ปัญหาอุปสรรค	ปัญหาอุปสรรค	ปัญหาอุปสรรค	ผลการดำเนินงานตามตัวบ่งชี้ ตัวบ่งชี้เชิงคุณภาพ มีความร่วมมือทางงานวิจัย มีการแลกเปลี่ยนนักวิจัยและนิสิต	แหล่งอื่น	แหล่งอื่น				
									ผลการดำเนินงานตามตัวบ่งชี้					1	
									ปัญหาอุปสรรค						
									เวลา การจัดโครงการเป็นไปตามระยะเวลาที่กำหนด					1	
									ผลการดำเนินงานตามตัวบ่งชี้						
									ต้นทุน การเบิกจ่ายไม่เกินวงเงินงบประมาณที่ได้รับอนุมัติ					1	
									ผลการดำเนินงานตามตัวบ่งชี้						

แบบสอบถามการติดตามและประเมินผลแผนปฏิบัติการประจำปี 2560 คณะเภสัชศาสตร์ มหาวิทยาลัยนครสวรรค์

ครั้งที่ 3 (มิถุนายน-กันยายน 2560)

ยุทธศาสตร์ที่ 6 การทำนุบำรุงศิลปวัฒนธรรม สมนไพรและภูมิปัญญาท้องถิ่น

รหัสโครงการ : ภ.601 โครงการส่งเสริมวันสำคัญ ประเพณี และศิลปวัฒนธรรม ผู้กำกับดูแล : รองคณบดีฝ่ายวิจัย พัฒนาบุคลากร และการต่างประเทศ ผู้รับผิดชอบโครงการ : หัวหน้าสำนักงานเลขาธิการ ผู้ประสานงาน : นางสาวอริญญา อินทโชติ, นายปวิณ เทพอุโมงค์

กิจกรรม ที่	ชื่อกิจกรรม	ผู้รับผิดชอบกิจกรรม/ผู้ประสานงาน	สถานะโครงการกิจกรรม				รายงานความก้าวหน้า กรณีอยู่ระหว่างดำเนินการ			กรณีเสร็จสิ้นกิจกรรม การดำเนินงานตามตัวบ่งชี้ของกิจกรรม (KPIs)					ปัญหา/อุปสรรค และ แนวทางแก้ไข (กรณี เลื่อน/ยกเลิกกิจกรรม)
			อยู่ในช่วง ดำเนินการกิจกรรม	เสร็จ เรียบร้อยแล้ว	เลื่อน กิจกรรม	ขอ ยกเลิก กิจกรรม	ด้านกิจกรรม	ด้านระยะเวลา	ด้านงบประมาณ	ผลการดำเนินงาน	งบประมาณ		บรรลุ	ไม่บรรลุ	
											ที่ได้รับ	ที่ใช้จริง			
1	วันขึ้นปีใหม่	- หัวหน้าสำนักงานเลขาธิการ - นางสาวอริญญา อินทโชติ - นายปวิณ เทพอุโมงค์		1			การดำเนินงาน	ระยะเวลา	งบประมาณ	<b>ตัวบ่งชี้เชิงปริมาณ</b> ผู้เข้าร่วมโครงการแต่ละครั้งไม่น้อยกว่าร้อยละ 80 จากเป้าหมาย	รายได้ 28,500	รายได้ 19,100	1		
										<b>ผลการดำเนินงานตามตัวบ่งชี้</b>	<b>แผ่นดิน</b>	<b>แผ่นดิน</b>			
										<b>ตัวบ่งชี้เชิงคุณภาพ</b> ผลการประเมินความพึงพอใจผู้เข้าร่วมโครงการไม่ต่ำกว่า 3.5 จากคะแนน 5	<b>แหล่งอื่น</b>	<b>แหล่งอื่น</b>	1		
										<b>ผลการดำเนินงานตามตัวบ่งชี้</b> ผลประเมินความพึงพอใจผู้ร่วมโครงการ มีความพึงพอใจอยู่ที่ 4.11					
										<b>เวลา</b> การจัดโครงการเป็นไปตามระยะเวลาที่กำหนด			1		
										<b>ผลการดำเนินงานตามตัวบ่งชี้</b> การดำเนินโครงการเป็นไปตามระยะเวลาที่กำหนด					
										<b>ต้นทุน</b> การเบิกจ่ายไม่เกินวงเงินงบประมาณที่ได้รับอนุมัติ				1	
										<b>ผลการดำเนินงานตามตัวบ่งชี้</b> เบิกจ่ายอยู่ในงบประมาณที่กำหนด					

กิจกรรม ที่	ชื่อกิจกรรม	ผู้รับผิดชอบกิจกรรม/ผู้ประสานงาน	สถานะโครงการกิจกรรม				รายงานความก้าวหน้า กรณีอยู่ระหว่างดำเนินการ			กรณีเสร็จสิ้นกิจกรรม การดำเนินงานตามตัวบ่งชี้ของกิจกรรม (KPIs)				ปัญหา/อุปสรรค และ แนวทางแก้ไข (กรณี เลื่อน/ยกเลิกกิจกรรม)	
			อยู่ในช่วง ดำเนินกิจกรรม	เสร็จ เรียบร้อยแล้ว	เลื่อน กิจกรรม	ขอ ยกเลิก กิจกรรม	ด้านกิจกรรม	ด้านระยะเวลา	ด้านงบประมาณ	ผลการดำเนินงาน	งบประมาณ		บรรลุ		ไม่บรรลุ
											ที่ได้รับ	ที่ใช้งจริง			
2	วันสถาปนาคณะเภสัชศาสตร์ ครบรอบ 23 ปี	- หัวหน้าสำนักงานเลขานุการ - นางสาวอรุณญา อินทโชติ - นายปวีณ เทพอโมงค์		1					<u>ตัวบ่งชี้เชิงปริมาณ</u> ผู้เข้าร่วมโครงการแต่ละครั้งไม่น้อยกว่าร้อยละ 80 จากเป้าหมาย	<u>รายได้</u> 38,500	<u>รายได้</u> 31,210	1			
									<u>ผลการดำเนินงานตามตัวบ่งชี้</u>  <u>ตัวบ่งชี้เชิงคุณภาพ</u> ผลการประเมินความพึงพอใจผู้เข้าร่วมโครงการไม่ต่ำกว่า 3.5 จากคะแนน 5	<u>แผ่นดิน</u>	<u>แผ่นดิน</u>				
									<u>ผลการดำเนินงานตามตัวบ่งชี้</u> ผลประเมินความพึงพอใจผู้ร่วมโครงการมีผลความพึงพอใจ 4.44	<u>แหล่งอื่น</u>	<u>แหล่งอื่น</u>	1			
									<u>เวลา</u> การจัดโครงการเป็นไปตามระยะเวลาที่กำหนด				1		
									<u>ผลการดำเนินงานตามตัวบ่งชี้</u> ดำเนินกิจกรรมเป็นไปตามระยะเวลาที่กำหนด						
									<u>ต้นทุน</u> การเบิกจ่ายไม่เกินวงเงินงบประมาณที่ได้รับอนุมัติ						
									<u>ผลการดำเนินงานตามตัวบ่งชี้</u> เบิกจ่ายไม่เกินงบประมาณ				1		

กิจกรรม ที่	ชื่อกิจกรรม	ผู้รับผิดชอบกิจกรรม/ผู้ประสานงาน	สถานะโครงการกิจกรรม				รายงานความก้าวหน้า กรณีอยู่ระหว่างดำเนินการ			กรณีเสร็จสิ้นกิจกรรม การดำเนินงานตามตัวบ่งชี้ของกิจกรรม (KPIs)				ปัญหา/อุปสรรค และ แนวทางแก้ไข (กรณี เลื่อน/ยกเลิกกิจกรรม)	
			อยู่ในช่วง ดำเนินกิจกรรม	เสร็จ เรียบร้อย	เลื่อน กิจกรรม	ขอ ยกเลิก กิจกรรม	ด้านกิจกรรม	ด้านระยะเวลา	ด้านงบประมาณ	ผลการดำเนินงาน	งบประมาณ		บรรลุ		ไม่บรรลุ
											ที่ได้รับ	ที่ใช้จริง			
3	วันสงกรานต์	- หัวหน้าสำนักงานเลขาธิการ - นางสาวอรุณญา อินทโชติ - นายปวีณ เทพอโมงค์		1			<u>การดำเนินงาน</u>	<u>ระยะเวลา</u>	<u>งบประมาณ</u>	<u>ตัวบ่งชี้เชิงปริมาณ</u> ผู้เข้าร่วมโครงการแต่ละครั้งไม่น้อยกว่าร้อยละ 80 จากเป้าหมาย	<u>รายได้</u> 23,000	<u>รายได้</u> 30,290	1		
									<u>ผลการดำเนินงานตามตัวบ่งชี้</u>	<u>แผ่นดิน</u>	<u>แผ่นดิน</u>				
									<u>ตัวบ่งชี้เชิงคุณภาพ</u> ผลการประเมินความพึงพอใจผู้เข้าร่วมโครงการไม่ต่ำกว่า 3.5 จากคะแนน 5	<u>แหล่งอื่น</u>	<u>แหล่งอื่น</u>	1			
									<u>ผลการดำเนินงานตามตัวบ่งชี้</u> ผลประเมินความพึงพอใจผู้ร่วมโครงการมีผลความพึงพอใจ 4.40				1		
									<u>เวลา</u> การจัดโครงการเป็นไปตามระยะเวลาที่กำหนด					1	
									<u>ผลการดำเนินงานตามตัวบ่งชี้</u> เป็นไปตามระยะเวลาที่กำหนด						
									<u>ต้นทุน</u> การเบิกจ่ายไม่เกินวงเงินงบประมาณที่ได้รับอนุมัติ					1	
									<u>ผลการดำเนินงานตามตัวบ่งชี้</u> เบิกจ่ายไม่เกินงบประมาณ						