Binogi Schnellstart

SCHRITT
01

Registrierung

- Oben rechts auf "Registrieren" klicken
- Registrieren mit:
  Google oder Microsoft
- ODER Namen, Email-Adresse und Passwort angeben
- Schule angeben und die Datenschutzerklärung bestätigen

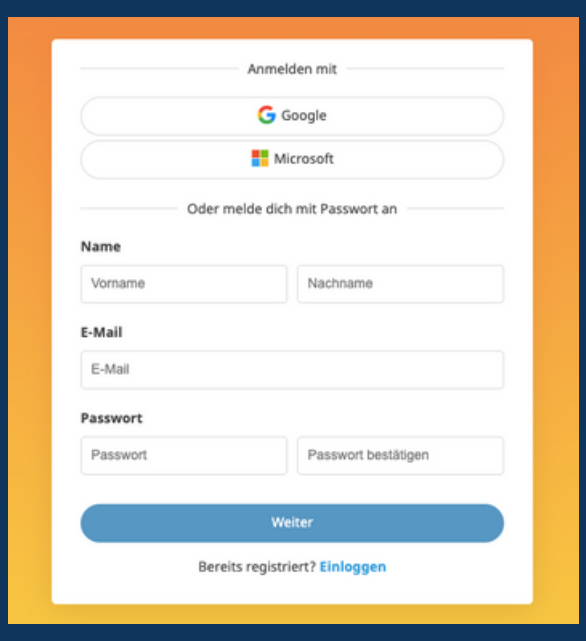

SCHRITT
02

An deiner Schule angenommen werden

- Bestätigungslink per Mail erhalten und Konto aktivieren
- Binogi Koordinator:innen an deiner Schule kontaktieren

SCHRITT
03

Einloggen

- Auf der Startseite oben rechts auf "Einloggen" klicken
- Einloggen mit:
  Google oder Microsoft
- ODER Email Adresse und Passwort angeben

SCHRITT
04

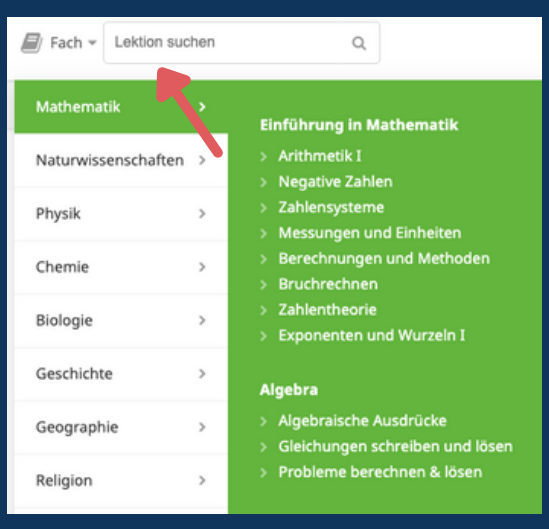

Thema finden

- Im Lernportal oben links ein Fach auswählen und nach einem Thema suchen
- ODER in der Suchzeile nach Schlagwörtern suchen

www.wirklichtolleseite.de

SCHRITT
05

Video anschauen

- Im Video unten rechts: Sprache und Untertitel ändern
- Im Video unten links: Geschwindigkeit ändern und zurückspulen

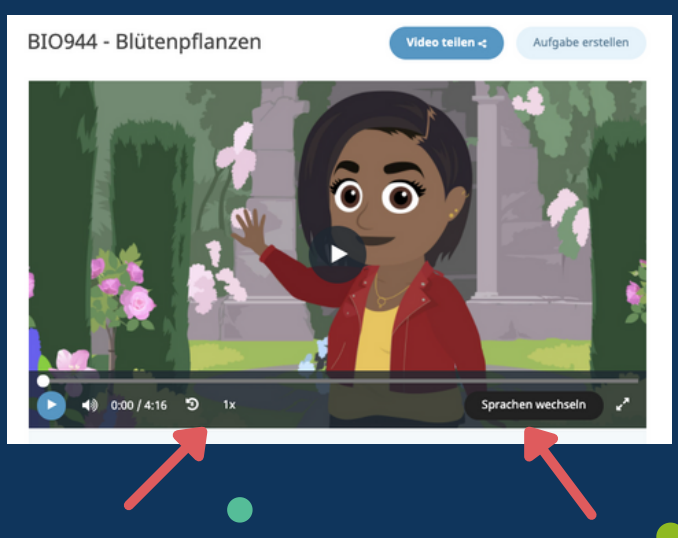

SCHRITT
06

Quiz lösen

- Unter dem Video mit Level 1 beginnen
- Die Herzen zeigen an, wie viele Fehlversuche du noch übrig hast
- Erfolgreich? Level 2 und 3 warten schon auf dich

SCHRITT
07

Lernaufgabe erstellen

- Oben rechts über dem Video: Button "Aufgabe erstellen"
- Klasse, Gruppe oder Schüler:innen auswählen
- Abgabefrist festlegen und ggf. einen Kommentar hinzufügen

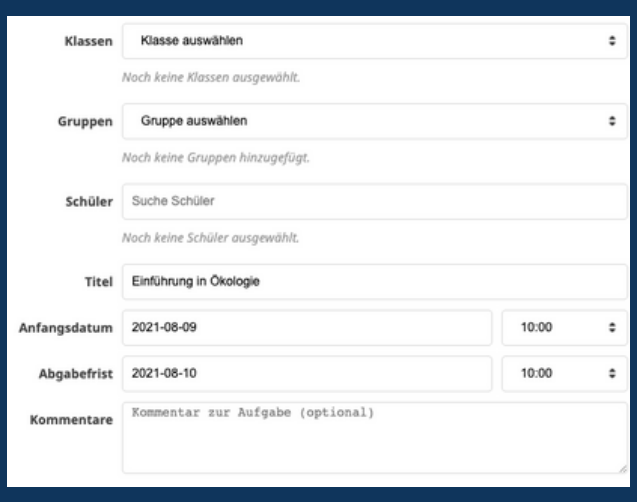

SCHRITT
08

Ergebnisse der Lernaufgaben einsehen

- Im Lehrerbereich oben links: Button "Lernaufgaben"
- Gestellte Aufgabe auswählen
- Ergebnisse der einzelnen Schüler:innen einsehen