

Fachtierarzt
für Kleintiere

Dr. Edgar Lehner
Dr. Ingrid Lehner

Kremstalstr. 21
4501 Neuhofen/Kr.

Tel. 07227/63 38

Fax: Dw 20

www.tierarzt-lehner.at

Frau
Margarethe Eder

Samsung PT10V

03.10.2018 17:55:17

Patienten ID: MUCKI 031018

Proben ID:

GLU	100,00 mg/dl		74,00	152,00	
CREA	1,90 mg/dl		0,70	2,10	
BUN	37,50 mg/dl	H	15,00	37,00	
B/C	19,00 -				
PHOS	3,20 mg/dl		2,60	6,40	
CA	10,50 mg/dl		8,90	12,60	
TP	8,90 g/dl		5,80	9,10	
ALB	3,60 g/dl		2,20	4,10	
GLOB	5,30 g/dl	H	2,60	5,10	
A/G	0,70 -				
ALT	130,00 U/L	H	13,00	109,00	
ALP	37,00 U/L		9,00	109,00	
CHOL	335,00 mg/dl	H	50,00	230,00	
TRIG	408,00 mg/dl	H	8,00	100,00	
AMY	974,00 U/L		500,00	1 400,00	
TBIL	<0,10 mg/dl		0,00	1,00	

Kleintierordination: Di 10 - 11 Uhr • Mo, Mi, Fr 16 - 19 Uhr • und nach Vereinbarung

Hausapotheke: Mo - Fr 8 - 12 Uhr • Mo, Mi, Fr 15 - 19 Uhr

Bankverbindungen: Raiba Neuhofen, IBAN AT67 3421 4000 0010 0909, BIC RZOOAT2L214

Sparkasse Neuhofen, IBAN AT90 2032 6000 0001 2310, BIC SPNKAT21XXX • ATU 22719707

Fachtierarzt
für Kleintiere

Dr. Edgar Lehner
Dr. Ingrid Lehner

Kremstalstr. 21
4501 Neuhofen/Kr.
Tel. 07227163 38
Fax: Dw 20
www.tierarzt-lehner.at

Frau
Margarethe Eder

scil Vet abc Plus*

Patienten ID: MUCKI 031018

Proben ID: AUTOSID418

03.10.2018 18:39:04

Hinweis: MIC

WBC	4,60 10 ³ /mm ³ L	5,00	11,00	
LYM#	1,50 10 ³ /mm ³	1,00	4,00	
MON#	0,00 10 ³ /mm ³	0,00	0,50	
GRA#	3,10 10 ³ /mm ³	3,00	12,00	
EOS#	0,15 10 ³ /mm ³	0,00	0,60	
LYM%	33,40 %	13,00	30,00	
MON%	2,10 %	0,00	4,00	
GRA%	64,50 %	0,00	75,00	
EOS%	3,30 %	0,00	5,00	
RBC	8,34 10 ⁶ /mm ³	5,00	10,00	
HGB	14,00 g/dl	8,00	17,00	
HCT	41,80 %	27,00	47,00	
MCV	50,00 µm ³	40,00	55,00	
MCH	16,80 pg	13,00	17,00	
MCHC	33,60 g/dl	31,00	36,00	
RDW	16,80 % L	17,00	22,00	
PLT	521,00 10 ³ /mm ³ H	180,00	430,00	
MPV	9,40 µm ³	6,50	15,00	

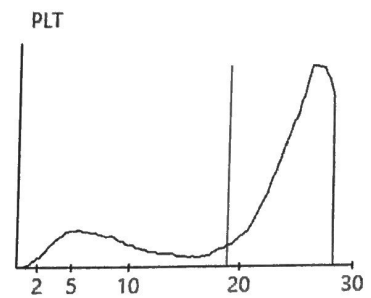
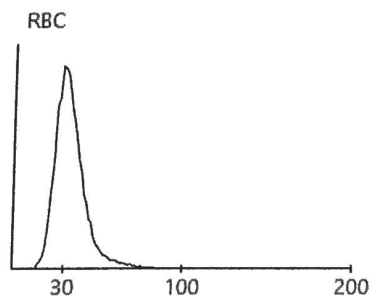
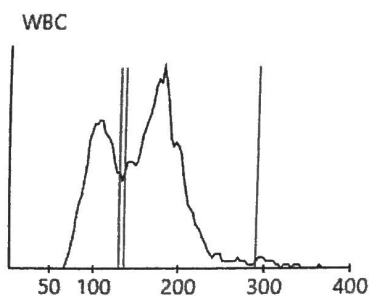



Fachtierarzt
für Kleintiere

Dr. Edgar Lehner
Dr. Ingrid Lehner

Kremstalstr. 21
4501 Neuhofen/Kr.
Tel. 07227/63 38
Fax: Dw 20
www.tierarzt-lehner.at

Name und Anschrift des Besitzers

Frau Margarethe Eder
Dambach 1a
4501 Neuhofen
Tel.: 0664/17 26 026

Patient

Tierart: Katze
Rasse: Hauskatze
Name: Mucki
Geburtsdatum: 01.01.2000
Geschlecht: männl.kastr.
Transponder:
Tätowierung:

03.10.2018

Laboruntersuchung Speed Reader vom 03.10.2018

T4

19,33

nmol/l

15 - 40

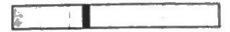

Kleintierordination: Di 10 – 11 Uhr • Mo, Mi, Fr 16 – 19 Uhr • und nach Vereinbarung
Hausapotheke: Mo – Fr 8 – 12 Uhr • Mo, Mi, Fr 15 – 19 Uhr

Bankverbindungen: Raiba Neuhofen, IBAN AT67 3421 4000 0010 0909, BIC RZOOAT2L214
Sparkasse Neuhofen, IBAN AT90 2032 6000 0001 2310, BIC SPNKAT21XXX • ATU 22719707