

MIA MODA

DAS PASST ZU MIR!

Longshirt
auf Seite 6/7

Neue
KOLLEKTION

ALLE GRÖSSEN EIN PREIS*

ONLINE BESTELLEN: WWW.MIA-MODA.DE

MODE IN GRÖSSE 42-62

” DIE NEUE KOLLEKTION

Mit den Füßen im Sand spielen, durchatmen, sich umschauen und mit allen Sinnen genießen. Was unseren Lebensstil gerade im Sommer prägt, ist übertragen auf Kleider, Shirts und Tops auch einer der größten Trends: Sich in seiner Haut und in seiner Kleidung wohl zu fühlen, man selbst zu sein und sein Leben mit Humor und Farbe aufzufrischen, sind die wichtigsten Faktoren, um sich schön und wohl zu fühlen.



2. mintgrün

2. marineblau

2. Longshirt
39.99
mintgrün



1. Kleid

49.99

STRETCH

FASHION UPDATE

ENTDECKEN SIE DAS GESAMTE NEUE SORTIMENT:

WWW.MIA-MODA.DE



Weite

F

Zehentrenner
30 926/660
dunkelblau
36-41
49.99 24.99

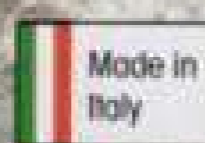

Made in Italy

Хотите заказать?

...а мы хотим Вам доставить!

Доставка по всей России:

(495) 710-22-05 (495) 542-28-09 (Москва)
8-800-555-0671 (бесплатно для регионов)

prestige-express.ru



**PRESTIGE®
EXPRESS**

2 MIAMODA ALLE GRÖSSEN - EIN PREIS



3. Longtop
24,99

STRETCH
mintgrün

4. Tunikabluse
39.99



3. mintgrün 3. schwarz

3. marineblau

1. Kleid mit modischem Patchdruck. V-Ausschnitt mit kleiner Raffung. Länge in Gr. 52 ca. 125 cm. Material: 92% Viskose/8% Elasthan. Maschinenwäsche.
00 490/260 multicolor
42, 44, 46, 48, 50, 52, 54, 56, 58, 60, 62 **49,99**

2. Longshirt in figurumspielender Form mit Spitzeneinsätzen an Kapuze und Saum. Kapuze. Halblange Ärmel. Länge in Gr. 52 ca. 98 cm. Material: 100% Baumwolle. Spitze: 92% Polyester/8% Elasthan, Mesh: 100% Baumwolle. Maschinenwäsche.
00 352/460 mintgrün
00 353/260 marineblau
42, 44, 46, 48, 50, 52, 54, 56, 58, 60, 62 **39,99**

3. Longtop in figurumspielender Form mit Spitzeneinsatz am Ausschnitt und am Saum. Rundhalsausschnitt. Länge in Gr. 52 ca. 82 cm. Material: 95% Viskose/5% Elasthan, Spitze: 75% Polyester/25% Baumwolle. Maschinenwäsche.
00 491/060 mintgrün
00 492/860 marineblau
00 605/560 schwarz
42, 44, 46, 48, 50, 52, 54, 56, 58, 60, 62 **29,99**

4. Tunikabluse in figurumspielender Form mit modischem Patchdruck, Serafino-Ausschnitt mit Verzierung. 3/4-lange Ärmel mit Raffung zum binden. Länge in Gr. 52 ca. 78 cm. Material: 100% Viskose. Maschinenwäsche.
00 263/360 multicolor
42, 44, 46, 48, 50, 52, 54, 56, 58, 60, 62 **39,99**



4. Tunikabluse

TREND NEWS

ANIMAL PRINTS gehören in jeden Kleiderschrank. Vor allem der Snakeprint oder verschiedene Animalprints in Kombination sind besonders beliebt. Too much? Wir sagen: **ALLES NUR HALB SO WILD!** Denn in tragbaren Designs und in Kombination mit knalligen Basics wird der Look richtig alltagstauglich!



1. Sweatjacke

2. Shirt

SARA Slim Fit
3. Hose



4. Longshirt

Anhänger mit Kette
89 586/060
silberfarben
16,99

SARA Slim Fit
5. Hose



Plateausneaker
57 324/260
schwarz/schlange
36-41
99,99



6. Longshirt

Anhänger mit Kette
92 611/360
16,99

7. Leggings

1. Sweatjacke in Longform. Reverskragen. Mit Druckknöpfen. Lange Ärmel. Eingrifftaschen. Länge in Gr. 52 ca. 90 cm. Material: 70% Polyester/25% Viskose/5% Elasthan. Maschinenwäsche.
00 122/160 rot
42, 44, 46, 48, 50, 52, 54, 56, 58, 60, 62 **59,99**

2. Shirt mit Rundhalsausschnitt und 3/4 Arm. Mit Katzenprint auf der Vorderseite. Länge in Gr. 52 ca. 78 cm. Aus 92% Baumwolle/8% Elasthan. Maschinenwäsche.
41 674/160 weiß
42, 44, 46, 48, 50, 52, 54, 56, 58, 60, 62 **29,99**

3. Hose „Sara“ in 5-Pocket-Form mit Nietenband seitlich. Mit Rundumbund. Innenbeinlänge ca. 70 cm. Material: Twill aus 98% Baumwolle/2% Elasthan. Maschinenwäsche.
00 173/460 schwarz
42, 44, 46, 48, 50, 52, 54, 56, 58, 60, 62 **49,99**



3.

2. Shirt

4. Longshirt mit grafischem Druckmuster. Rundhalsausschnitt. 3/4-lange Ärmel mit Piping am Ärmelsaum. Länge in Gr. 52 ca. 82 cm. Material: 92% Viskose/8% Elasthan. Maschinenwäsche.
00 432/460 schwarz/weiß
42, 44, 46, 48, 50, 52, 54, 56, 58, 60, 62 **39,99**

5. Hose „Sara“ in schmaler Passform. Rundumbund. Mit aufgestickter Taschenoptik vorne, hinten mit Gesäßtaschen. Material: Twill aus 98% Baumwolle/2% Elasthan. Maschinenwäsche.
Normalgrößen: Innenbeinlänge ca. 78 cm
85 231/560 rot
42, 44, 46, 48, 50, 52, 54, 56, 58, 60, 62 **39,99**

Kurzgrößen: Innenbeinlänge ca. 72 cm
56 516/460 rot
21, 22, 23, 24, 25, 26, 27, 28, 29, 30, 31 **39,99**



8. Shirt



5. Hose

Slipper
88 594/560
rot
36-41
49,99

Liva
Loop
Weite
G

9. Blusenkleid

59.99



Liva
Loop

Schnür-
stiefelette
62 075/760
schwarz
36-41
119,99

Weite
G

”
LEICHT ZU
STYLEN,
SCHWER ZU
ÜBERSEHEN!

Blusenkleider sind echte
Allrounder. Sie können sie
als Kleid tragen oder offen
über Jeans und Shirt!

6. Longshirt mit seitlichen Dekoknöpfen. Polokragen. Lange Ärmel mit Riegel und Knopf zum 3/4 Ärm. Länge in Gr. 52 ca. 82 cm. Material: 65% Polyester/35% Baumwolle. Maschinenwäsche.
00 238/560 rot
42, 44, 46, 48, 50, 52, 54, 56, 58, 60, 62 **39,99**

7. Leggings mit modischem Schlangenprint. Mit Dehnband. Innenbeinlänge ca. 72 cm. Material: 92% Viskose/8% Elasthan. Maschinenwäsche.
00 433/260 schwarz/weiß
42, 44, 46, 48, 50, 52, 54, 56, 58, 60, 62 **34,99**

8. Shirt mit dekorativem Alloverprint. Rundhalsauschnitt. 3/4-lange Ärmel. Länge in Gr. 52 ca. 78 cm. Material: 92% Viskose/8% Elasthan. Maschinenwäsche.
00 415/960 schwarz/weiß
42, 44, 46, 48, 50, 52, 54, 56, 58, 60, 62 **49,99**

9. Blusenkleid in figurumspielender Form im modischen Leomuster. Umlegekragen. Mit Knopfleiste. 3/4-lange Ärmel mit Manschette und Knopf. Länge in Gr. 52 ca. 120 cm. Material: 100% Viskose. Maschinenwäsche.
00 247/660 schwarz/weiß
42, 44, 46, 48, 50, 52, 54, 56, 58, 60, 62 **59,99**



1. Feinstrickshirt

39.99



Anhänger
mit Kette
42 359/660
goldfarben
39,99

2. Longshirt

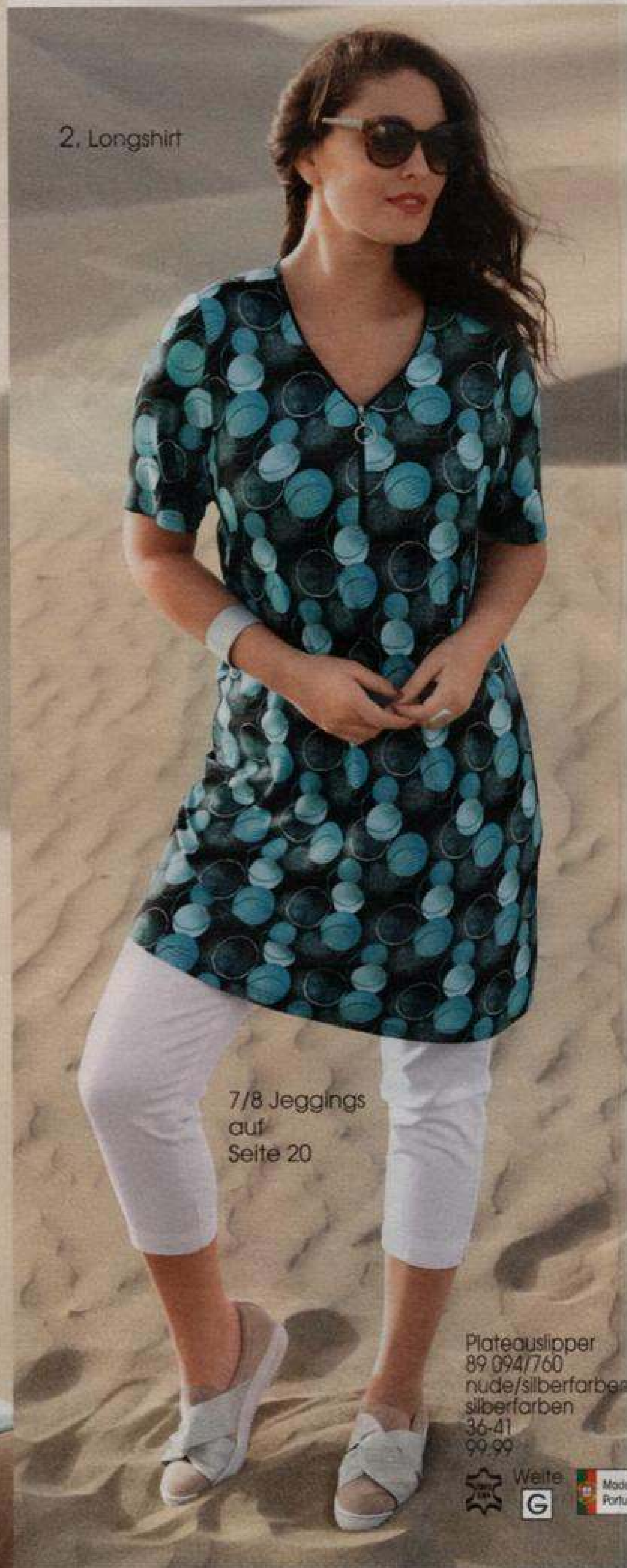

7/8 Jeggings
auf
Seite 20

Plateauslipper
89 094/760
nude/silberfarben
silberfarben
36-41
99,99

Weite   

”

ÜBERZEUGEND
AUF GANZER
(A)-LINIE:

Kleider und Blusen in **A-Linie**
schmeicheln durch ihren
perfekten Schnitt jedem
weiblichen Körper. Was
wollen wir Frauen mehr?





3. Longbluse

Anhänger mit Kette 92 611/360 silberfarben 16,99

Hose auf Seite 74

CAPRICE 

Stiefelette 54 813/760 cognac 3 1/2-8 89,99

Weite 



4. Shirt

5. Hose



6. Shirt

GERRY WEBER

Plateauschnürer 36 776/360 schwarz 36-42 69,99

Weite 





6.

1. Feinstrickshirt in Batikoptik. V-Ausschnitt. Lange Ärmel. Länge in Gr. 52 ca. 76 cm. Material: 100% Polyester. Maschinenwäsche.
00 187/460 braun/türkis
42, 44, 46, 48, 50, 52, 54, 56, 58, 60, 62 **39,99**

2. Longshirt mit grafischem Print. V-Ausschnitt mit dekorativem Reißverschluss. Halb lange Ärmel. Länge in Gr. 52 ca. 90 cm. Material: 92% Viskose/8% Elasthan. Maschinenwäsche.
00 416/760 marineblau/türkis
42, 44, 46, 48, 50, 52, 54, 56, 58, 60, 62 **49,99**

3. Longbluse in A-Linie. Umlegekragen. Mit Knopfleiste. 3/4-lange Ärmel mit Manschette. Mit seitlichen Schlitzchen. Länge in Gr. 52 ca. 90 cm. Material: 100% Lyocell. Maschinenwäsche.
00 089/260 cognac
42, 44, 46, 48, 50, 52, 54, 56, 58, 60, 62 **49,99**

4. Shirt mit floralem Muster und Nieten. V-Ausschnitt. 3/4-lange Ärmel. Länge in Gr. 52 ca. 76 cm. Material: 95% Polyester/5% Elasthan. Maschinenwäsche.
00 207/060 creme/türkis
42, 44, 46, 48, 50, 52, 54, 56, 58, 60, 62 **49,99**

5. Hose in 5-Pocket-Form mit dekorativen Nieten am Saum. Mit Knopf und Reißverschluss. Mit Teildehnbund. Material: Twill aus 98% Baumwolle/2% Elasthan. Maschinenwäsche.
Normalgrößen: Innenbeinlänge ca. 78 cm
00 168/460 braun
42, 44, 46, 48, 50, 52, 54, 56, 58, 60, 62 **49,99**

Kurzgrößen: Innenbeinlänge ca. 72 cm
00 168/460 braun
21, 22, 23, 24, 25, 26, 27, 28, 29, 30, 31 **49,99**

6. Shirt mit Meshdetails. Rundhalsausschnitt mit Kapuze. Lange Ärmel. Länge in Gr. 52 ca. 78 cm. Material: 100% Baumwolle. Maschinenwäsche.
00 345/860 türkis
42, 44, 46, 48, 50, 52, 54, 56, 58, 60, 62 **39,99**



1. Longshirt
49.99

Halskette
39 053/260
goldfarben
19,99



2. Shirtkleid

Plateausneaker
auf Seite 46/47

”

AUF **LANGE** SICHT:
EINFACH GUT!

Longshirts sind echte Multitalente! Durch den langen Schnitt wirken sie optisch streckend. Figurnahe Hosen machen den gesamten Style wunderbar weiblich und sehen gleichzeitig selbstbewusst aus! Und genau so lieben wir uns!



1.



3. Shirt

LISA
6.
Jeggings



4.
Feinstrick-
pullover

Ohrstecker
93 315/860
silberfarben
19,99



5. Longshirt

LISA
6.
Jeggings

PILIPSHOES

Plateausneaker
92 384/360
goldfarben
36-42
69,99

Weite G

Made in Portugal



6.



4.

- 1. Longshirt** mit farbenfrohem Paisleymuster. Rundhalsausschnitt. Halblange Ärmel. Länge in Gr. 52 ca. 90 cm. Material: 92% Viskose/8% Elasthan. Maschinenwäsche.
00 420/960 multicolor
42, 44, 46, 48, 50, 52, 54, 56, 58, 60, 62 **49,99**
- 2. Shirtkleid** mit dekorativen Nähten vorne. In Melange-Qualität. V-Ausschnitt mit Stehkragen. 3/4-lange Ärmel. Länge in Gr. 52 ca. 100 cm. Material: 80% Viskose/20% Polyester. Maschinenwäsche.
00 135/360 marineblau
42, 44, 46, 48, 50, 52, 54, 56, 58, 60, 62 **59,99**
- 3. Shirt** mit Patchdruck. Rundhalsausschnitt. 3/4-lange Ärmel. Länge in Gr. 52 ca. 78 cm. Material: 95% Polyester/5% Elasthan. Maschinenwäsche.
00 134/660 multicolor
42, 44, 46, 48, 50, 52, 54, 56, 58, 60, 62 **39,99**

- 4. Feinstrickpullover** mit Verzierung am Rundhalsausschnitt. Lange Ärmel. In Melange-Qualität. Länge in Gr. 52 ca. 76 cm. Material: 95% Polyester/5% Elasthan. Maschinenwäsche.
00 133/860 marineblau
42, 44, 46, 48, 50, 52, 54, 56, 58, 60, 62 **39,99**
- 5. Longshirt** mit modischem Punktedruck. Rundhalsausschnitt. 3/4-lange Ärmel. Länge in Gr. 52 ca. 82 cm. Material: 92% Viskose/8% Elasthan. Maschinenwäsche.
00 434/060 multicolor
42, 44, 46, 48, 50, 52, 54, 56, 58, 60, 62 **49,99**
- 6. Jeggings "Lisa"** mit modischer Verzierung an Dekotaschen. Rückwärtiger Dehnbund. Material: Twill aus 98% Baumwolle/2% Elasthan. Maschinenwäsche.
Normalgrößen: Innenbeinlänge ca. 74 cm
00 224/560 rost
42, 44, 46, 48, 50, 52, 54, 56, 58, 60, 62 **39,99**
- Kurzgrößen: Innenbeinlänge ca. 69 cm**
00 224/560 rost
21, 22, 23, 24, 25, 26, 27, 28, 29, 30, 31 **39,99**

TREND NEWS

GRÜN ZU GRÜN ist nun ausdrücklich erlaubt. Erst recht wenn es sich um verschiedene Nuancen handelt. Die neue Mode von tanne bis flaschengrün lässt sich auch perfekt mit gedeckten Brauntönen kombinieren! Wirklich eine **glasklare Stylingsache!**



1. Longshirt



3. Feinstrickjacke

Hose auf Seite 68/69

Plateausneaker auf Seite 44/45



4. Longbluse

Plateausneaker auf Seite 8/9



2. Longshirt

1. Longshirt mit dekorativem Webeinsatz und Glitzerband am Saum. V-Ausschnitt mit Spitze und Perlen. Halblange Ärmel. Länge in Gr. 52 ca. 100 cm. Material: 95% Baumwolle/5% Elasthan, Webeinsatz: 100% Baumwolle, Spitze: 88% Baumwolle/12% Polyester. Maschinenwäsche.

00 622/060 flaschengrün
42, 44, 46, 48, 50, 52, 54, 56, 58, 60, 62

49,99

2. Longshirt in weich fließender Qualität. Rundhalsausschnitt. 3/4-lange Ärmel. Länge in Gr. 52 ca. 82 cm. Material: 92% Viskose/8% Elasthan. Maschinenwäsche.

00 487/860 multicolor
42, 44, 46, 48, 50, 52, 54, 56, 58, 60, 62

39,99

3. Feinstrickjacke mit dekorativen Biesen. Schalkragen. Lange Ärmel. Länge in Gr. 52 ca. 86 cm. Material: 95% Polyester/5% Elasthan. Maschinenwäsche.

00 264/160 grün
42, 44, 46, 48, 50, 52, 54, 56, 58, 60, 62

49,99

4. Longbluse in Zebraoptik. Hemdkragen. Mit Knöpfen. 3/4-lange Ärmel mit Manschette. Länge in Gr. 52 ca. 84 cm. Material: 100% Viskose. Maschinenwäsche.

00 255/960 multicolor
42, 44, 46, 48, 50, 52, 54, 56, 58, 60, 62

39,99



5. Shirt

Halskette
81 938/360
16,99



Handtasche
94 911/360
cognac
189,99



MONA

Plateauschnürer
auf Seite 106/107

6. Feinstrickpullover

39.99

Creolen
75 841/760
29,99



7. Hose

39.99

5. Shirt. V-Ausschnitt. 3/4 lange Ärmel. Länge in Gr. 52 ca. 78 cm. Material: 100% Baumwolle, Rippe: 90% Baumwolle/8% metallisierten Garn/2% Elasthan. Maschinenwäsche.
00 086/860 cognac
42, 44, 46, 48, 50, 52, 54, 56, 58, 60, 62 **29,99**

6. Feinstrickpullover mit grafischem Muster. Rundhalsausschnitt. Lange Ärmel. Länge in Gr. 52 ca. 76 cm. Material: 95% Polyester/5% Elasthan. Maschinenwäsche.
00 155/160 flaschengrün/braun
42, 44, 46, 48, 50, 52, 54, 56, 58, 60, 62 **39,99**

7. Hose mit dekorativem Glitzertape. Mit Blindeband. Mit Dehnbund. Material: 95% Polyester/5% Elasthan. Maschinenwäsche.
Normalgrößen: Innenbeinlänge ca. 68 cm
00 253/460 flaschengrün
42, 44, 46, 48, 50, 52, 54, 56, 58, 60, 62 **39,99**

Kurzgrößen: Innenbeinlänge ca. 63 cm
00 253/460 flaschengrün
21, 22, 23, 24, 25, 26, 27, 28, 29, 30, 31 **39,99**

„SCHLUPF
DICH
GLÜCKLICH!“



Diese tolle Schlupfhose ist unser Must-have für alle, die es bequem und stylish zugleich lieben!

6. Feinstrickpullover



Sneaker
58 953/760
silber/
roségold
36-42
99,99

Weite



Made in Portugal

1. Longshirt

49.99

STRETCH

Halskette
40 330/160
silberfarben
16,99



2.
Sweatjacke

3. Shirt



Plateau-
sneaker
auf
Seite 8/9

1. Longshirt mit buntem All-overdruck. V-Ausschnitt. 3/4 lange Ärmel. Länge in Gr. 52 ca. 82 cm. Material: 92% Viskose/8% Elasthan. Maschinenwäsche.
00 417/560 marineblau/pink
42, 44, 46, 48, 50, 52,
54, 56, 58, 60, 62 **49,99**

2. Sweatjacke in lässiger Form mit dekorativem Folienprint. Kapuze. Mit Reißverschluss. Länge Ärmel. Eingrifftaschen. Länge in Gr. 52 ca. 84 cm. Material: 100% Baumwolle. Maschinenwäsche.
00 346/660 lachs
42, 44, 46, 48, 50, 52,
54, 56, 58, 60, 62 **49,99**

3.





4. Shirt

Hose auf Seite 72/73

Liva Loop

Slipper 08 130/560 marine 36-41 49,99

Weite **G**



5. Jeansjacke

6. Shirt

7. Hose

Plateausneaker auf Seite 50/51



8. Feinstrickpullover

9. Jeans



6. Shirt



6. Shirt

3. Shirt mit funkelnden Nieten an den Schultern, Rundhalsausschnitt. Kurze Ärmel mit überschnittener Schulter. Länge in Gr. 52 ca. 78 cm. Material: 100% Baumwolle. Maschinenwäsche.

00 623/860 beige/grau/rosé 42, 44, 46, 48, 50, 52, 54, 56, 58, 60, 62

39,99

4. Shirt mit dekorativer Schnürung am Ausschnitt und Strasssteinchen. V-Ausschnitt. 3/4 lange Ärmel. Länge in Gr. 52 ca. 78 cm. Material: 95% Polyester/5% Elasthan. Maschinenwäsche.

00 208/860 lachs/blau 42, 44, 46, 48, 50, 52, 54, 56, 58, 60, 62

39,99

5. Jeansjacke mit dekorativen Nieten am Kragen. Umlegekragen. Mit Knopfleiste. Lange Ärmel. Eingriffaschen. Länge in Gr. 52 ca. 66 cm. Material: Denim aus 81% Baumwolle/17% Polyester/2% Elasthan. Maschinenwäsche.

00 162/760 dark blue 42, 44, 46, 48, 50, 52, 54, 56, 58, 60, 62

59,99

6. Shirt mit dekorativem Strassstape entlang des Ausschnitts. Rundhalsausschnitt. Halblange Ärmel mit überschnittener Schulter. Länge in Gr. 52 ca. 78 cm. Material: 92% Polyester/8% Elasthan. Maschinenwäsche.

00 131/260 lachs 42, 44, 46, 48, 50, 52, 54, 56, 58, 60, 62

34,99

7. Hose mit Längsstreifen und geradem Bein. Mit Bindeband. Eingriffaschen. Rückwärtiger Dehnbund. Material: 95% Polyester/5% Elasthan. Maschinenwäsche.

Normalgrößen: Innenbeinlänge ca. 78 cm

00 265/860 marineblau/lachs/weiß 42, 44, 46, 48, 50, 52, 54, 56, 58, 60, 62

39,99

Kurzgrößen: Innenbeinlänge ca. 72 cm

00 265/860 marineblau/lachs/weiß 21, 22, 23, 24, 25, 26, 27, 28, 29, 30, 31

39,99

8. Feinstrickpullover mit Strasssteinchen besetzt. Rundhalsausschnitt. Lange Ärmel. Länge in Gr. 52 ca. 76 cm. Material: 95% Polyester/5% Elasthan. Maschinenwäsche.

00 233/660 rosé/schwarz/blau 42, 44, 46, 48, 50, 52, 54, 56, 58, 60, 62

49,99

9. Jeans in 5-Pocket-Form mit seitlichem Nietenband. Mit Knopf und Reißverschluss. Mit Teildehnbund. Innenbeinlänge ca. 70 cm. Material aus Denim: 81% Baumwolle/17% Polyester/2% Elasthan. Maschinenwäsche.

00 209/660 dark blue 42, 44, 46, 48, 50, 52, 54, 56, 58, 60, 62

49,99

1. Kleid

49.99

Halskette
40 330/160
silberfarben
16.99

2. Longbluse

Wickelarmband
26 662/560
silberfarben
16.99

Hose
auf
Seite 74/75

Plateausch
02 548/460
schwarz-ka
36-41
119.99



Made in Spain

HOSEN, DIE UNS **LANGE BEINE** MACHEN!

Die Beine optisch länger machen? Die Silhouette etwas strecken? Und dabei auch noch trendy und auf den Punkt gestylt aussehen? Das schaffen wir mit dem modischen Must-have dieser Saison: Dem seitlichen Galonstreifen an Hosen.

6.
royal/
weiß



3. Feinstrickpullover

4. Hose



5. Longstrickjacke

6. Hose schwarz/weiß

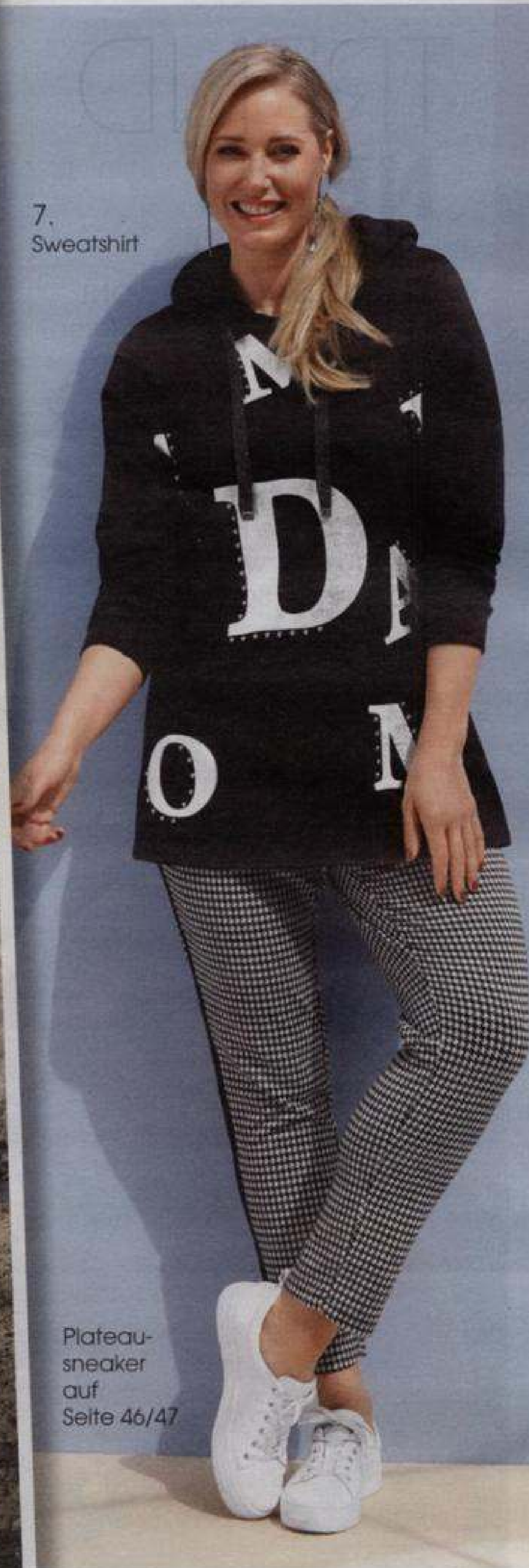

7. Sweatshirt

Plateausneaker auf Seite 46/47



4.

1. Kleid mit Glencheckmuster. Rundhalsausschnitt. 3/4-lange Ärmel. Länge in Gr. 52 ca. 95 cm. Material: 95% Polyester/5% Elasthan. Maschinenwäsche.

00 210/460 schwarz/weiß 49,99
42, 44, 46, 48, 50, 52, 54, 56, 58, 60, 62

2. Longbluse in figurumspielender Form, mit modischem Stehkragen. Mit Knopfleiste. Lange Ärmel mit Manschette und Knopf. Mit Riegel und Knopf zum 3/4 Arm. Länge in Gr. 52 ca. 90 cm. Material: 100% Lyocell. Maschinenwäsche.

00 090/060 pink 49,99
42, 44, 46, 48, 50, 52, 54, 56, 58, 60, 62

3. Feinstrickpullover in Melange-Qualität mit seitlichen dekorativen Knöpfen. Rundhalsausschnitt. Lange Ärmel. Länge in Gr. 52 ca. 76 cm. Material: 95% Polyester/5% Elasthan. Maschinenwäsche.

00 262/560 royal 39,99
42, 44, 46, 48, 50, 52, 54, 56, 58, 60, 62

4. Hose mit modischem Hahnentrittmuster. Mit Bindeband. Eingriffaschen. Rückwärtiger Dehnbund. Material: 95% Polyester/5% Elasthan. Maschinenwäsche.

Normalgrößen: Innenbeinlänge ca. 68 cm
00 137/960 schwarz/weiß 39,99
42, 44, 46, 48, 50, 52, 54, 56, 58, 60, 62

4. Kurzgrößen: Innenbeinlänge ca. 63 cm
00 137/960 schwarz/weiß 39,99
21, 22, 23, 24, 25, 26, 27, 28, 29, 30, 31

5. Longstrickjacke mit grafischem Muster. Lange Ärmel. Länge in Gr. 52 ca. 90 cm. Material: 100% Polyacryl. Maschinenwäsche.

00 399/560 royal/blau/pink 59,99
42, 44, 46, 48, 50, 52, 54, 56, 58, 60, 62

6. Hose mit seitlichem Streifen. Eingriffaschen. Material: 81% Polyester/14% Viskose/5% Elasthan. Maschinenwäsche.

Normalgrößen: Innenbeinlänge ca. 76 cm
28 855/360 royal/weiß 39,99
29 196/360 schwarz/weiß
42, 44, 46, 48, 50, 52, 54, 56, 58, 60, 62

Kurzgrößen: Innenbeinlänge ca. 70 cm
17 792/160 royal/weiß 39,99
59 864/960 schwarz/weiß
21, 22, 23, 24, 25, 26, 27, 28, 29, 30, 31

7. Sweatshirt mit modischem Folienprint, Nieten und Kapuze. Lange Ärmel mit Ribbündchen. Länge in Gr. 52 ca. 80 cm. Material: 100% Baumwolle. Maschinenwäsche.

00 066/060 schwarz 39,99
42, 44, 46, 48, 50, 52, 54, 56, 58, 60, 62

TREND NEWS

KEEP CALM & CURRY ON!

Da geben wir gerne unseren Senf dazu, denn selbst an grauen Tagen sorgt die Spicy-Colour für gute Laune! Sie steht für das Licht der Sonne, Energie, Optimismus und fröhliche Heiterkeit! Genau das, was wir jetzt brauchen - So curry on!



2.
Shirt



3.
Longstrickjacke



1.
Feinstrickpullover

Anhänger mit Kette
82 190/860
27,99

3. Longstrickjacke



4.
Hose

Schnür-
stiefelette
auf
Seite 4/5

1. Feinstrickpullover mit seitlichen dekorativen Knöpfen. Rundhalsausschnitt. Lange Ärmel. Länge in Gr. 52 ca. 76 cm. Material: 95% Polyester/5% Elasthan. Maschinenwäsche.

00 261/760 gelb
42, 44, 46, 48, 50, 52, 54, 56, 58, 60, 62 **39,99**

2. Shirt mit modischer Raffung seitlich. Rundhalsausschnitt mit Dekosteinen. Lange Ärmel. Länge in Gr. 52 ca. 78 cm. Material: 95% Polyester/5% Elasthan. Maschinenwäsche.

00 152/860 schwarz/grau/gelb
42, 44, 46, 48, 50, 52, 54, 56, 58, 60, 62 **49,99**

3. Longstrickjacke mit Kapuze. Aufgesetzte Taschen. Feinstrick. Gerader Saum. Länge in Gr. 52 ca. 100 cm. Aus 100% Polyacryl. Maschinenwäsche.

14 098/660 gelb
42, 44, 46, 48, 50, 52, 54, 56, 58, 60, 62 **39,99**

4. Hose mit modischem Glencheckmuster. Mit Bindeband. Eingriffstaschen. Rückwärtiger Dehnband. Innenbeinlänge ca. 68 cm. Material: 95% Polyester/5% Elasthan. Maschinenwäsche.

00 239/360 gelb/schwarz/weiß
42, 44, 46, 48, 50, 52, 54, 56, 58, 60, 62 **39,99**

5. Longfeinstrickpullover mit Allverprint und Dekosteinen. Rundhalsausschnitt. Lange Ärmel. Aufgesetzte Taschen. Länge in Gr. 52 ca. 85 cm. Material: 95% Polyester/5% Elasthan. Maschinenwäsche.

00 153/660 grau/schwarz/gelb
42, 44, 46, 48, 50, 52, 54, 56, 58, 60, 62 **49,99**

6. Shirt mit modischem Animalprint. Rundhalsausschnitt. 3/4-lange Ärmel. Länge in Gr. 52 ca. 78 cm. Material: 95% Viskose/5% Elasthan. Maschinenwäsche.

00 154/460 gelb/schwarz/weiß
42, 44, 46, 48, 50, 52, 54, 56, 58, 60, 62 **39,99**

7. Sweatjacke mit Reverskragen. Lange Ärmel. Aufgesetzte Taschen. Melangéoptik. Länge in Gr. 52 ca. 90 cm. Material: 95% Polyester/5% Elasthan. Maschinenwäsche.

00 138/760 grau/schwarz
42, 44, 46, 48, 50, 52, 54, 56, 58, 60, 62 **59,99**

ALLE UNSERE CURRY-TRENDS AUF
WWW.MIA-MODA.DE

5.
Longfeinstrick-
pullover



Hose
auf
Seite 68/69

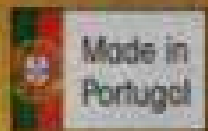

Plateausneaker
42 838/160
ockergelb
36-42
69,99



7. Sweatjacke

59.99

6. Shirt
39.99



4.



6.

”

**WOHLFÜHL-
MOMENTE**
RUND UM
DIE UHR!

Diese Sweatjacke schließt
die Lücke zwischen Arbeit
und Freizeit! Top modern und
bequem auch am Schreibtisch!



1. Kleid

59.99

Anhänger mit Kette
92 611/360
16.99

Schnürstiefelette
auf Seite 4/5



2.
Feinstrick-
pullover

Hose
auf
Seite 68/69

” WIR ZEIGEN
VOLLEN
EINSATZ:

Eine definierte Taille, welche Frau wünscht sich das nicht? Bloß nicht verzweifeln: Denn dieses Kleid haben wir exklusiv entwickelt um unserer Taille ein wenig Schwung zu verleihen. Durch kontrastreiche Einsätze schmälert es die Silhouette im Handumdrehen!

1. Kleid





3. Shirt

Halskette
 81 938/360
 16,99

4. Hose

Plateausneaker
 auf Seite 8/9

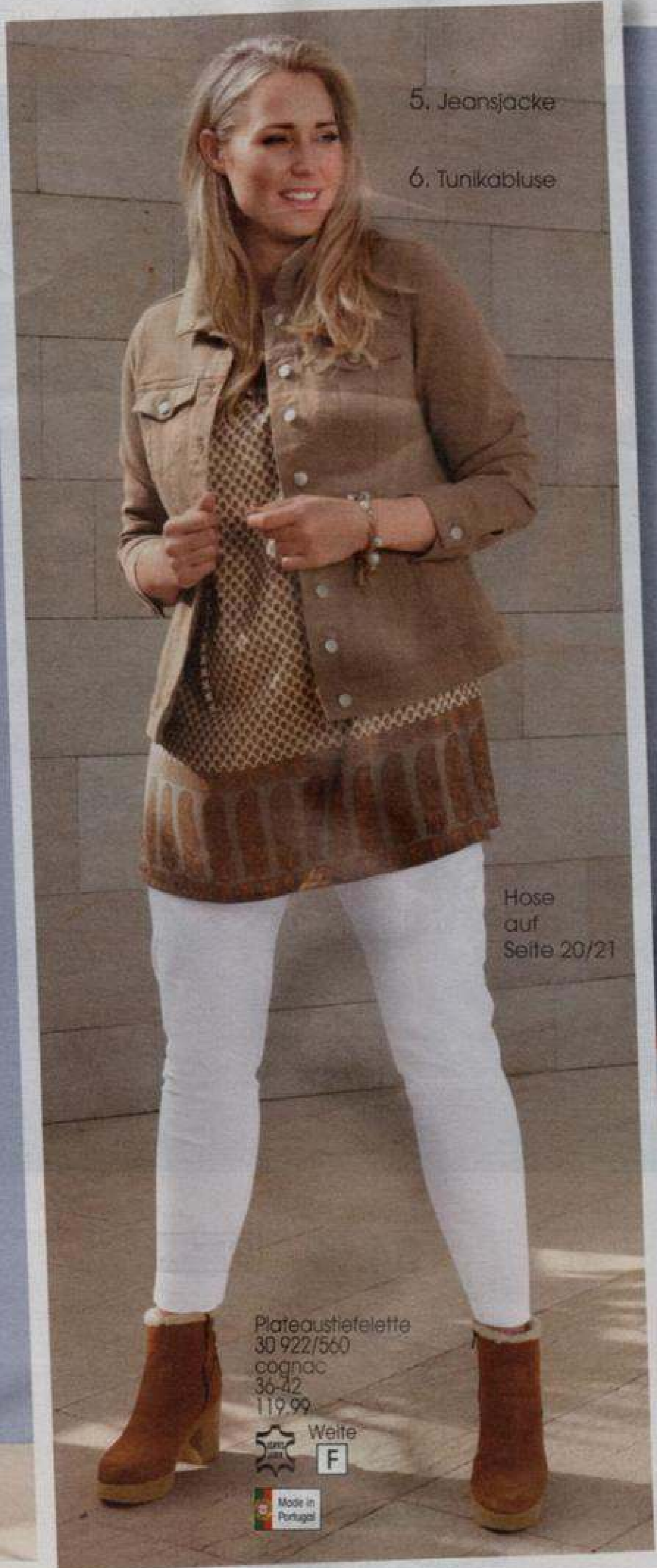

5. Jeansjacke
 6. Tunikabluse

Hose
 auf
 Seite 20/21

Plateaustiefelette
 30 922/560
 cognac
 36-42
 119,99

 Weite



7. Shirt

Halskette
 75 268/160
 14,99

Handtasche
 auf
 Seite 10/11



6.

- 1. Kleid** in figurumspielender Form mit kontrastfarbenen Einsätzen. Rundhalsausschnitt. 3/4 Ärmel. Aufgesetzte Taschen. Länge in Gr. 52 ca. 110 cm. Material: 95% Viskose/5% Elasthan. Maschinenwäsche.
00 474/660 schwarz
 42, 44, 46, 48, 50, 52, 54, 56, 58, 60, 62 **59,99**
- 2. Feinstrickpullover** mit Paillettenbesatz am Saum. Rundhalsausschnitt. Lange Ärmel. Länge in Gr. 52 ca. 82 cm. Material: 65% Polyester/35% Baumwolle. Maschinenwäsche.
00 321/960 terracotta
 42, 44, 46, 48, 50, 52, 54, 56, 58, 60, 62 **39,99**
- 3. Shirt** in lässiger Form mit dekorativem Tape am Rundhalsausschnitt. Halb lange Ärmel mit überschnittener Schulter. Länge in Gr. 52 ca. 78 cm. Material: 100% Baumwolle. Maschinenwäsche.
00 067/860 creme-weiß
 42, 44, 46, 48, 50, 52, 54, 56, 58, 60, 62 **29,99**
- 4. Hose** mit dekorativem Glitzertape. Mit Bindeband. Mit Dehnband. Material: 95% Polyester/5% Elasthan. Maschinenwäsche.
Normalgrößen: Innenbeinlänge ca. 68 cm
00 252/660 cognac
 42, 44, 46, 48, 50, 52, 54, 56, 58, 60, 62 **39,99**

- 4. Kurzgrößen: Innenbeinlänge ca. 63 cm**
00 252/660 cognac
 21, 22, 23, 24, 25, 26, 27, 28, 29, 30, 31 **39,99**
- 5. Jeansjacke** mit Dekonähten. Umlegekragen. Mit Knopfleiste. Lange Ärmel mit Manschette. Eingriffstaschen. Länge in Gr. 52 ca. 66 cm. Material: Twill aus 98% Baumwolle/2% Elasthan. Maschinenwäsche.
00 188/260 beige
 42, 44, 46, 48, 50, 52, 54, 56, 58, 60, 62 **49,99**
- 6. Tunikabluse** in A-Linie mit modischem Allcoverdruck. Serafino-Ausschnitt. Bindeband. 3/4 lange Ärmel mit Manschette. Länge in Gr. 52 ca. 82 cm. Material: 100% Polyester. Maschinenwäsche.
00 169/260 braun
 42, 44, 46, 48, 50, 52, 54, 56, 58, 60, 62 **49,99**
- 7. Shirt** mit Patchmuster. Rundhalsausschnitt. Halb lange Ärmel. Länge in Gr. 52 ca. 78 cm. Material: 92% Viskose/8% Elasthan. Maschinenwäsche.
00 468/860 braun/beige
 42, 44, 46, 48, 50, 52, 54, 56, 58, 60, 62 **39,99**

„SIE TRAGEN IHRE MODE GERNE ABWECHSELUNGSREICH?
DANN WERDEN SIE MIT DIESER FARBAUSWAHL VIEL SPASS HABEN!“



1. cyclam



2. weiß/blau

Collar
75 245/160
silberfarben
17,99



3. grün

1. Longtop
19.99 STRETCH



marine

schwarz grün cyclam

1. Longtop mit Rundhalsausschnitt und kleiner Aussparung. Am Ausschnitt mit kleinen Raffungen. Länge in Gr. 52 ca. 85 cm. Aus 95% Viskose/5% Elasthan. Maschinenwäsche.
18 516/360 cyclam 53 709/060 marine
68 090/860 grün 85 870/260 schwarz
42, 44, 46, 48, 50, 52, 54, 56, 58, 60, 62 **19,99**

2. Shirt mit Blumendruck. Rundhalsausschnitt. 3/4-lange Ärmel. Länge in Gr. 52 ca. 78 cm. Material: 100% Baumwolle. Maschinenwäsche.
00 080/160 weiß/grün
00 081/960 weiß/blau
00 082/760 weiß/pink
42, 44, 46, 48, 50, 52, 54, 56, 58, 60, 62 **34,99**

2. Shirt
34.99 



weiß/blau weiß/grün weiß/pink

3. Shirt mit Reißverschluss am Serafino-Ausschnitt. 3/4 lange Ärmel. Asymmetrischer Einsatz mit Knöpfchen am Saum. Länge in Gr. 52 ca. 78 cm. Material: 95% Viskose/5% Elasthan. Maschinenwäsche.
00 463/960 grün
00 464/760 schwarz
42, 44, 46, 48, 50, 52, 54, 56, 58, 60, 62 **29,99**

4. Jeansjacke mit Dekosteinen im Schulterbereich. Mit aufgesetzten Brusttaschen. Langarm mit Manschette und Knopf. Länge in Gr. 52 ca. 66 cm. Material: Denim aus 81% Baumwolle/17% Polyester/2% Elasthan. Farbe Weiß aus 98% Baumwolle/2% Elasthan. Maschinenwäsche.
00 886/260 blue bleached
00 901/960 weiß
42, 44, 46, 48, 50, 52, 54, 56, 58, 60, 62 **59,99**

3. Shirt
29.99 STRETCH



schwarz

grün

5. Kleid mit sommerlichem Blumendruck. V-Ausschnitt mit Raffungen. Ärmellos. Länge in Gr. 42 ca. 125 cm. Material: 92% Viskose/8% Elasthan. Maschinenwäsche.
00 449/860 blau/weiß
42, 44, 46, 48, 50, 52, 54, 56, 58, 60, 62 **49,99**

6. Gemütlich und trendig an warmen Tagen: 7/8-Jeggings „Lisa“ in aufgestickter 5-Pocket-Optik. Mit komfortablem Rundumdehnband und Gürtelschlaufen. Innenbeinlänge ca. 60 cm. Aus 81% Baumwolle/17% Polyester/2% Elasthan. Farbe Weiß aus 66% Baumwolle/32% Polyester/2% Elasthan. Maschinenwäsche.
16 952/260 grey denim
48 040/060 blue stone
67 855/560 weiß
76 722/660 blue bleached
42, 44, 46, 48, 50, 52, 54, 56, 58, 60, 62 **39,99**

4. Jeansjacke

59.99

STRETCH

weiß



5. Kleid

49.99

STRETCH

5.



Kellsandale
auf
Seite 26/27

”

DIE JEANS-JACKE:

DER ZEITLOSE
ALLROUNDER
FÜR JEDEN TAG!

UNSERE WEITEREN JEANSTRENDS
AUF WWW.MIA-MODA.DE

4. weiß



4. blue
bleached

LISA
6. 7/8-Jeggings

39.99

✓ RUNDUM
DEHNBUND
STRETCH

blue stone

6.



grey denim

blue
bleached

weiß

blue stone

„ DAS SAISONAUS FÜR MODISCHE LANGEWEILE
SIND DIESE ENSEMBLES IN ROTER SIGNALFARBE!



1. rot



2. Shirt
39,99
STRETCH



4. schwarz

1. Longtop
19,99 STRETCH



schwarz

weiß

rot

1. Longtop mit Spitze. V-Ausschnitt. Breite Träger. Spitze an Ausschnitt und Saum. Gerade Form. Länge in Gr. 52 ca. 80 cm. Aus 95% Viskose, 5% Elasthan. Maschinenwäsche.

00 157/660 rot

27 734/160 schwarz

81 893/060 weiß

42, 44, 46, 48, 50, 52, 54, 56, 58, 60, 62

19,99

2. Shirt alllover mit grafischem Schriftedruck. Rundhalsausschnitt. 3/4 lange Ärmel. Länge in Gr. 52 ca. 78 cm. Material: 92% Viskose/8% Elasthan. Maschinenwäsche.

00 448/060 rot/schwarz/weiß

42, 44, 46, 48, 50, 52, 54, 56, 58, 60, 62

39,99

3. Feinstrickpullover mit Reißverschluss am Ausschnitt. V-Ausschnitt. Lange Ärmel. Länge in Gr. 52 ca. 80 cm. Material: 95% Polyester/5% Elasthan. Maschinenwäsche.

00 123/960 grau/schwarz

42, 44, 46, 48, 50, 52, 54, 56, 58, 60, 62

39,99

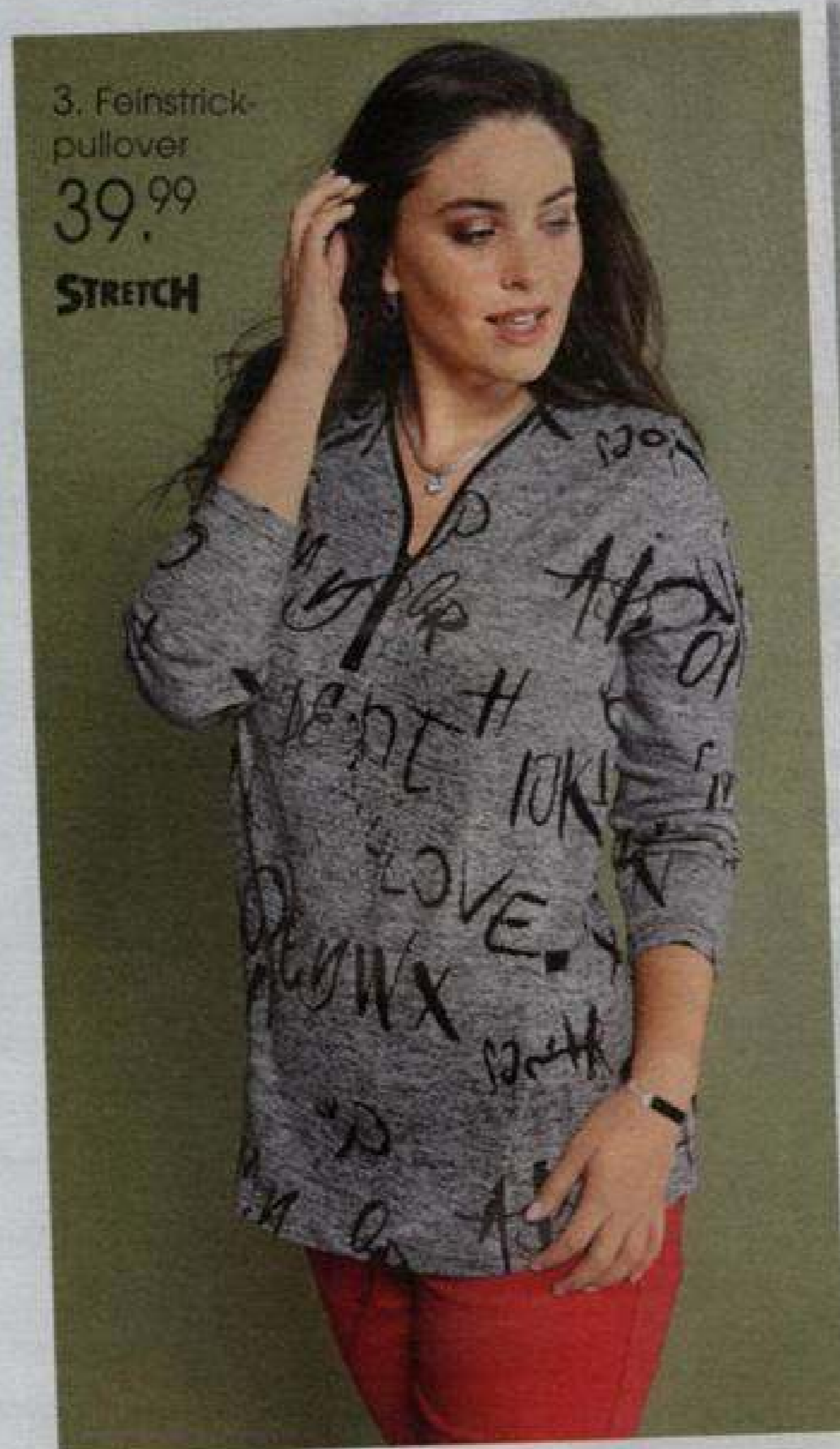

3. Feinstrick-
pullover
39,99
STRETCH



schwarz

rot

4. Shirt
29,99
STRETCH

4. Shirt in figurumspielender Form mit Reißverschluss am Ausschnitt. V-Ausschnitt. Halblange Ärmel mit überschnittener Schulter. Länge in Gr. 52 ca. 78 cm. Material: 95% Viskose/5% Elasthan. Maschinenwäsche.

00 477/960 rot

00 478/760 schwarz

42, 44, 46, 48, 50, 52, 54, 56, 58, 60, 62

29,99

5. Jumpsuit in figurumspielender Form mit Gummizug und Bindeband in der Taille. Rundhalsausschnitt. Mit Knopf und Schlaufe. Halblange Ärmel mit überschnittener Schulter. Innenbeinlänge ca. 60 cm. Material: 92% Viskose/8% Elasthan. Maschinenwäsche.

00 480/360 schwarz/weiß

00 481/160 schwarz

42, 44, 46, 48, 50, 52, 54, 56, 58, 60, 62

39,99

”

TRÄGE UND UNINSPIRIERT?

DIESER LÄSSIGE JUMPSUIT BRINGT SIE IN SCHWUNG!

UNSERE WEITEREN FASHIONHITS AUF WWW.MIA-MODA.DE



5. Jumpsuit

39.99

STRETCH

schwarz/weiß

Collier
96 279/360
silberfarben
12,99



5. schwarz



Kellsandale
auf
Seite 26

„DIE KLEINEN DETAILS MACHEN DEN UNTERSCHIED:
UNSERE REICH VERZIERTEN OBERTEILE SETZEN SIE GEKONNT IN SZENE!



1. cremeweiß



2. Longshirt
34.99

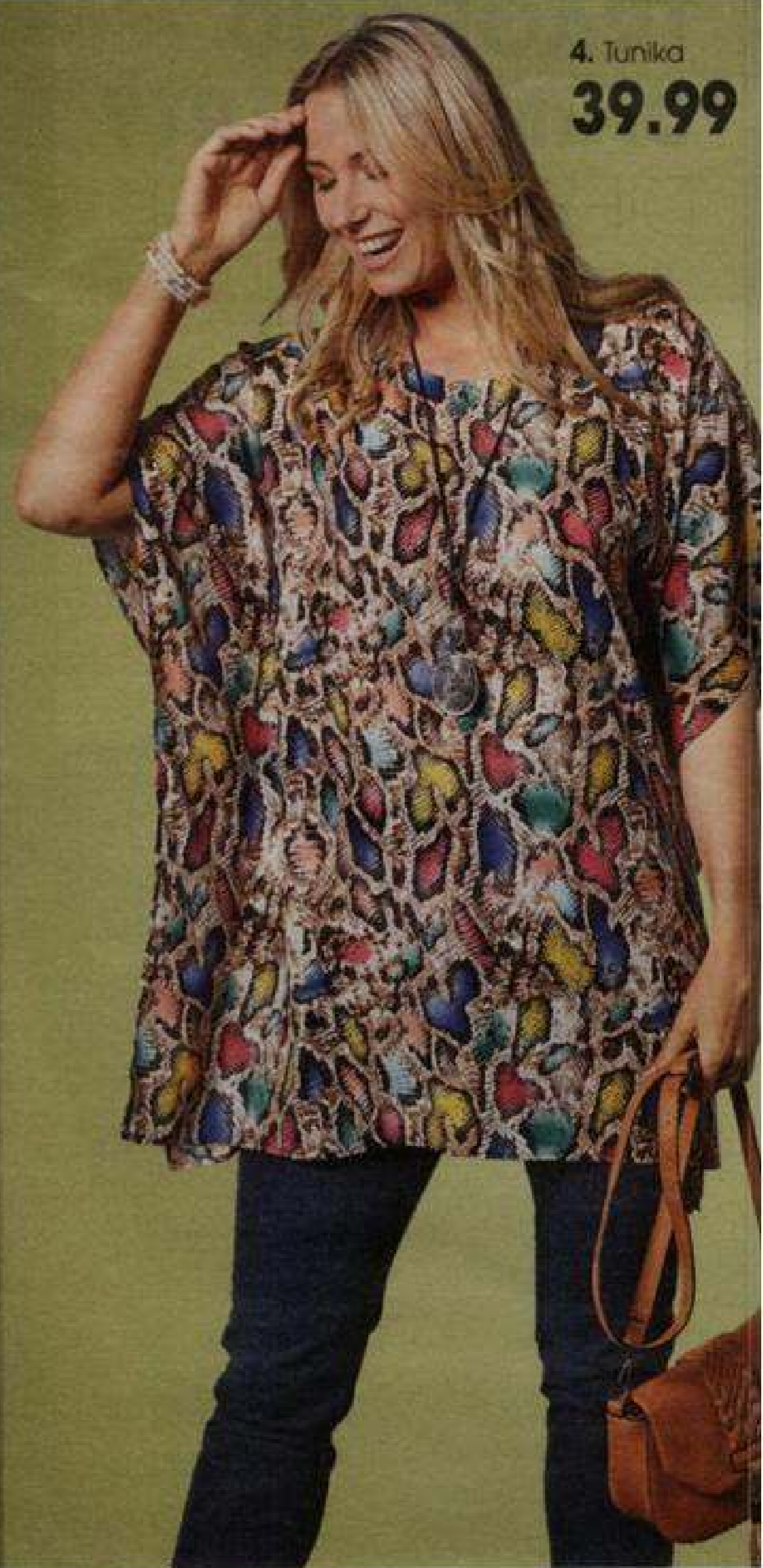

4. Tunika
39.99

1. Shirt

34.99

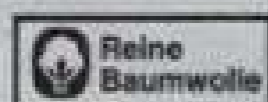

ockergelb

creme-
weiß

orange

1. Shirt mit dekorativem Serafino-Ausschnitt. Halblange Ärmel. Länge in Gr. 52 ca. 78 cm. Material: 100% Baumwolle. Maschinenwäsche.

00 170/060 orange

00 177/560 ockergelb

00 178/360 cremeweiß

42, 44, 46, 48, 50, 52, 54, 56, 58, 60, 62

34,99

2. Longshirt mit glitzerndem Animalprint. V-Ausschnitt. 3/4 lange Ärmel. Länge in Gr. 52 ca. 82 cm. Material: 65% Polyester/35% Baumwolle. Maschinenwäsche.

00 191/660 khaki

42, 44, 46, 48, 50, 52, 54, 56, 58, 60, 62

34,99



3. Shirt

29.99



3. Shirt aus Bio Baumwolle. V-Ausschnitt mit glitzerndem Dekoband. 3/4 lange Ärmel. Länge in Gr. 52 ca. 78 cm. Material: 100% Baumwolle, Rippe: 90% Baumwolle/8% metallisierten Garn/2% Elasthan. Maschinenwäsche.

00 088/460 orange

42, 44, 46, 48, 50, 52, 54, 56, 58, 60, 62

29,99

4. Tunika in figurumspielender Form. Mit buntem Animaldruck. U-Boot-Ausschnitt. Mit Knopf zu schließen. Halblange Ärmel mit überschnittener Schulter. Länge in Gr. 52 ca. 86 cm. Material: 100% Polyester. Maschinenwäsche.

51 738/360 multicolor

44/46, 48/50, 52/54, 56/58, 60/62

39,99

5. Longshirt mit Animal-Patch-Druck. V-Ausschnitt. Lange Ärmel. Länge in Gr. 52 ca. 82 cm. Material: 92% Viskose/8% Elasthan. Maschinenwäsche.

00 424/160 beige/braun

42, 44, 46, 48, 50, 52, 54, 56, 58, 60, 62

39,99

6. Longshirt mit Steinchen im Paisleydesign besetzt. Rundhalsausschnitt. Halblange Ärmel. Länge in Gr. 52 ca. 82 cm. Material: 95% Viskose/5% Elasthan. Maschinenwäsche.

00 475/360 khaki

00 476/160 schwarz

42, 44, 46, 48, 50, 52, 54, 56, 58, 60, 62

34,99

ALLE UNSERE BASICS AUF
WWW.MIA-MODA.DE

5. Shirt

39.99

STRETCH

Anhänger
mit Kette
48 698/360
19.99



”
**EXOTISCHER
ANIMALPRINT**
FÜR DEN
ALLTAGS-
DSCHUNGEL!

UNSERE WEITEREN ANIMALPRINTS
AUF WWW.MIA-MODA.DE



6. Longshirt

34.99

STRETCH

khaki



Wickelarmband
26 662/560
silberfarben
16.99



1. Longshirt
39.99
STRETCH



2. Shirt
29.99
STRETCH



3. Tunika
39.99
STRETCH



4. Shirt
39.99
STRETCH



5. Shirt
24.99



6. Shirt
39.99



7. Shirt
39.99
STRETCH



8. Feinstrickpullover
39.99
STRETCH



9. Pullover
39.99

1. Longshirt mit grafischem Druck. V-Ausschnitt. Halbblange Ärmel. Länge in Gr. 52 ca. 82 cm. Material: 95% Viskose/5% Elasthan. Maschinenwäsche.

00 467/060 schwarz/weiß
42, 44, 46, 48, 50, 52, 54, 56, 58, 60, 62 **39,99**

2. Shirt mit feinen Nieten am Ausschnitt. Überlappender V-Ausschnitt. Halbblange Ärmel. Länge in Gr. 52 ca. 78 cm. Material: 65% Polyester/30% Viskose/5% Elasthan. Maschinenwäsche.

00 638/660 grau
42, 44, 46, 48, 50, 52, 54, 56, 58, 60, 62 **29,99**

3. Tunika allover mit graphischem Druck. An Saum mit Doppeloptik. Rundhals. 3/4 Arm mit kleiner Manschette mit Schlitz. Länge in Gr. 52 ca. 80 cm. Aus 95% Polyester/5% Elasthan. Futter: 100% Polyester. Maschinenwäsche.

47 771/160 weiß/schwarz
42, 44, 46, 48, 50, 52, 54, 56, 58, 60, 62 **39,99**

4. Shirt mit dezentem Blätterdruck. Rundhalsausschnitt. Halbblange Ärmel mit überschnittener Schulter und dekorativem Reißverschluss. Länge in Gr. 52 ca. 78 cm. Material: 95% Polyester/5% Elasthan. Maschinenwäsche.

00 124/760 grau/weiß
42, 44, 46, 48, 50, 52, 54, 56, 58, 60, 62 **39,99**

5. Shirt mit Katzenmotiv. Rundhalsausschnitt. Halbblange Ärmel. Länge in Gr. 52 ca. 78 cm. Material: 65% Polyester/35% Baumwolle. Maschinenwäsche.

00 194/060 schwarz
42, 44, 46, 48, 50, 52, 54, 56, 58, 60, 62 **24,99**

6. Shirt mit Schriftzug und Dekosteinen. Rundhalsausschnitt. Halbblange Ärmel. Länge in Gr. 52 ca. 78 cm. Material: 65% Polyester/35% Baumwolle. Maschinenwäsche.

10 778/960 grau melange
42, 44, 46, 48, 50, 52, 54, 56, 58, 60, 62 **39,99**

7. Shirt mit modischen Piplings am Ausschnitt und Ärmelsaum. Mit allover Schriftdruck. Rundhalsausschnitt. Halbblange Ärmel mit Bündchen. Länge in Gr. 52 ca. 78 cm. Material: 95% Viskose/5% Elasthan. Maschinenwäsche.

00 125/460 schwarz/weiß
42, 44, 46, 48, 50, 52, 54, 56, 58, 60, 62 **39,99**

8. Feinstrickpullover mit Metallplättchen besetzt. Rundhalsausschnitt. Lange Ärmel. Länge in Gr. 52 ca. 76 cm. Material: 95% Polyester/5% Elasthan. Maschinenwäsche.

38 166/560 grau
42, 44, 46, 48, 50, 52, 54, 56, 58, 60, 62 **39,99**

9. Pullover mit Sternenmotiven. Rundhalsausschnitt. Lange Ärmel mit Ribbündchen. Länge in Gr. 52 ca. 74 cm. Material: 100% Polyacryl. Maschinenwäsche.

00 518/060 schwarz/weiß
42, 44, 46, 48, 50, 52, 54, 56, 58, 60, 62 **39,99**

10. Shirt mit Paillettenband geschmückt. Rundhalsausschnitt. Halbblange Ärmel mit überschnittener Schulter. Länge in Gr. 52 ca. 78 cm. Material: 100% Baumwolle. Maschinenwäsche.

00 083/560 weiß
42, 44, 46, 48, 50, 52, 54, 56, 58, 60, 62 **29,99**

11. Bermuda mit Minimalprint. Eingriffstaschen. Unifarbener Dehnbund. Innenbeinlänge ca. 26 cm. Material: 95% Viskose/5% Elasthan. Maschinenwäsche.

00 483/760 schwarz/weiß
42, 44, 46, 48, 50, 52, 54, 56, 58, 60, 62 **24,99**

12. Bermuda aus weich fließendem Viskose-Jersey. Eingriffstaschen. Mit Dehnbund. Innenbeinlänge ca. 26 cm. Material: 95% Viskose/5% Elasthan. Maschinenwäsche.

20 142/660 schwarz
42, 44, 46, 48, 50, 52, 54, 56, 58, 60, 62 **24,99**

13. Kleid mit transparentem Spitzenansatz am Rundhalsausschnitt und Saum. Mit Halbarm. Länge in Gr. ca. 105 cm. Aus 92% Viskose/8% Elasthan. Spitze aus 100% Polyester. Maschinenwäsche.

08 990/260 schwarz
42, 44, 46, 48, 50, 52, 54, 56, 58, 60, 62 **39,99**

10. Shirt

29.99



weiß

Collier
73 285/960
silberfarben
14,99

11. Bermuda

24.99

STRETCH



13. Kleid

39.99

STRETCH

Halskette
71 228/160
silberfarben
29,99



12. Bermuda

24.99

STRETCH

Kellsandale
72 975/460
weiß/silberfarben
36-42
59,99

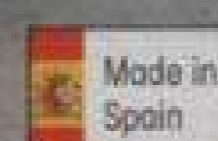

” MIT OUTFITS IN ZARTEN PASTELFARBTÖNEN BETONEN SIE GEKONNT ALLE IHRE WEIBLICHEN VORZÜGE!



1. Weste
2. Hemdbluse



3. Sweatshirt
49.99

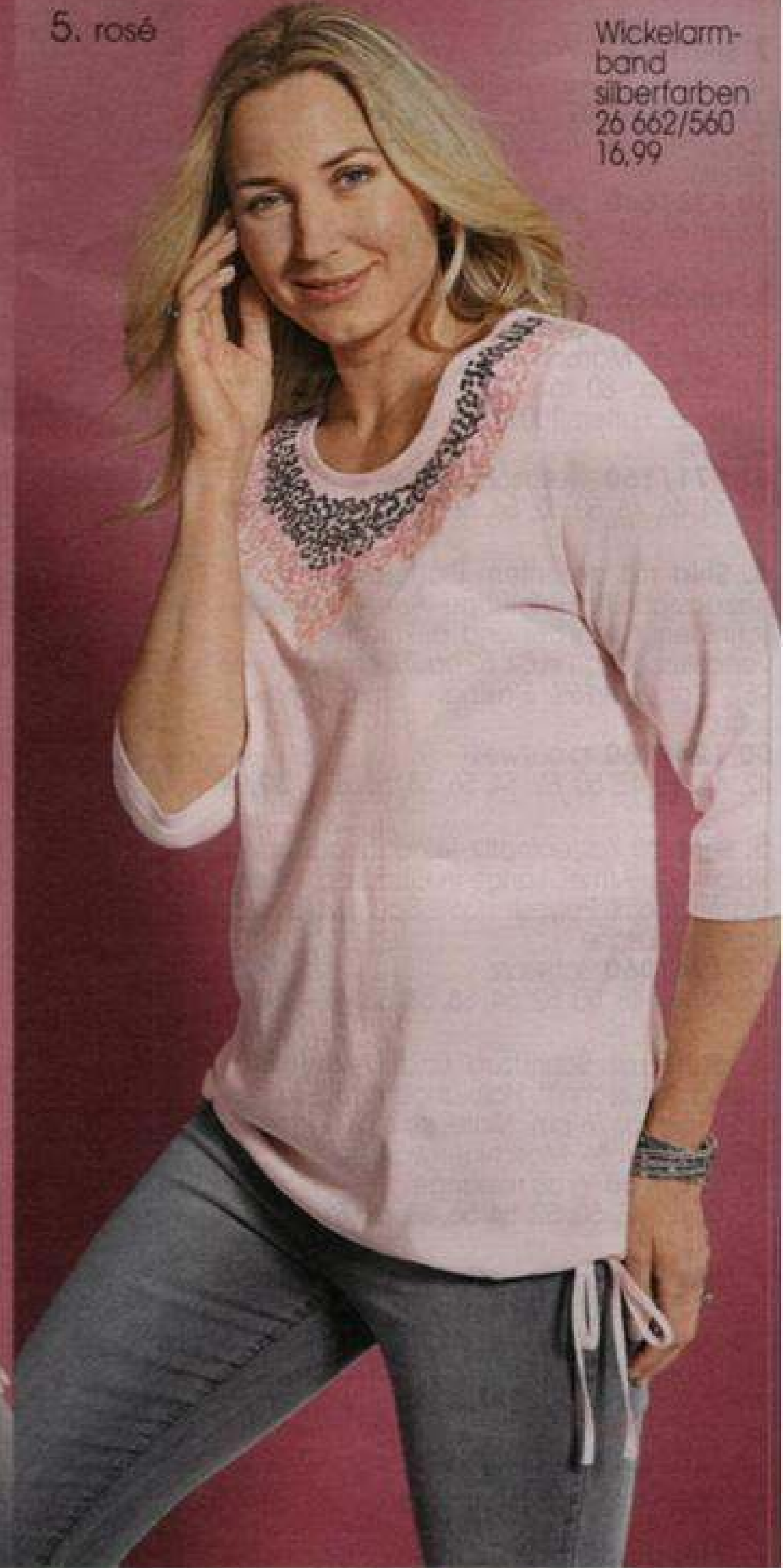

5. rosé

Wickelarm-
band
silberfarben
26 662/560
16,99

1. Weste
39.99



2. Hemdbluse
39.99



1. Sweatweste mit modischen Patches. In trendiger Oil Waschung. Umlegekragen. Mit Zwei-Wege-Reißverschluss. Eingriffstaschen. Länge in Gr. 52 ca. 82 cm. Material: 100% Baumwolle. Maschinenwäsche.
00 647/760 anthrazit
... 48, 50, ... 56, ... 60, 62 **39,99**

2. Hemdbluse mit Karodruck. Hemdkragen. Mit Knopfleiste. Lange Ärmel mit Manschette. Länge in Gr. 52 ca. 78 cm. Material: 100% Viskose. Maschinenwäsche.
00 105/660 rosé/grau/weiß
42, 44, 46, 48, 50, 52, 54, 56, 58, 60, 62 **39,99**

3. Sweatshirt mit Pailletten an Schultern und Taschen. Rundhalsausschnitt. Lange Ärmel. Länge in Gr. 52 ca. 80 cm. Material: 100% Baumwolle. Besatz: 100% Baumwolle. Maschinenwäsche.
00 328/460 anthrazit
42, 44, 46, 48, 50, 52, 54, 56, 58, 60, 62 **49,99**

4. Feinstrick-
pullover
39.99
STRETCH



5. Shirt
34.99



rosé

anthrazit

4. Feinstrickpullover mit Rundhalsausschnitt und Langarm. Gerader Saum. Mit graphischem All-overprint. Länge in Gr. 52 ca. 76 cm. Aus 95% Polyester/5% Elasthan. Maschinenwäsche.
17 365/860 grau/rosé
42, 44, 46, 48, 50, 52, 54, 56, 58, 60, 62 **39,99**

5. Shirt mit Pailletten am Ausschnitt. Rundhalsausschnitt. Tunnelzug und Bindeband am Saum. 3/4-lange Ärmel. Länge in Gr. 52 ca. 78 cm. Material: 100% Baumwolle. Maschinenwäsche.
00 274/060 rosé
00 275/760 anthrazit
42, 44, 46, 48, 50, 52, 54, 56, 58, 60, 62 **34,99**

ALLE UNSERE ROSE-TRENDS AUF
WWW.MIA-MODA.DE



6. Trendige Jeggings „Lisa“ in aufgestickter 5-Pocket Optik. Bequem dank Rundumdehnbund. Mit Gürtelschlaufen. Material: Denim aus 81% Baumwolle/17% Polyester/2% Elasthan, Maschinenwäsche.

Normalgrößen: Innenbeinlänge ca. 76 cm

- 12 869/460 blue stone
- 41 978/660 grey denim
- 44 371/360 black denim
- 52 458/560 blue bleached
- 88 260/360 weiß
- Gr. 42, 44, 46, 48, 50, 52, 54, 56, 58, 60, 62

39,99

Kurzgrößen: Innenbeinlänge ca. 70 cm

- 12 449/360 blue bleached
- 12 981/760 blue stone
- 20 114/360 weiß
- 42 032/160 grey denim
- 94 181/560 black denim
- Gr. 21, 22, 23, 24, 25, 26, 27, 28, 29, 30, 31

39,99

Langgrößen: Innenbeinlänge ca. 82 cm

- 38 604/360 weiß
- 49 419/560 blue stone
- 52 876/060 black denim
- 73 217/060 blue bleached
- 98 735/260 grey denim
- Gr. 84, 88, 92, 96, 100, 104, 108, 112, 116, 120, 124

39,99

LISA

6. Jeggings

39.99

STRETCH

RUNDUM
DEHNBUND

KURZ
größen

LANG
größen

grey denim

Pumps
auf
Seite 80/81



6. weiß

6. blue bleached



6. black denim

6. blue stone

” FASHION-IMPULSE FÜR IHREN KLEIDERSCHRANK:
GEBEN SIE IHM DEN GRÜNEN FRISCHEKICK!



1. Sweatshirt
39.99
STRETCH



3. Shirt
39.99
STRETCH



5. grün



2. Shirt
29.99
STRETCH



4. Pullover
29.99



5. Longshirt
39.99
STRETCH

grün

schwarz

1. Sweatshirt aus strukturierter Qualität. Rundhalsausschnitt. Lange Ärmel mit Ribbündchen. Länge in Gr. 52 ca. 78 cm. Material: 95% Polyester/5% Elasthan. Maschinenwäsche.
00 126/260 grün
42, 44, 46, 48, 50, 52, 54, 56, 58, 60, 62 **39,99**

2. Shirt mit sportivem Dekoband am V-Ausschnitt und Rücken. Halb lange Ärmel. Länge in Gr. 52 ca. 78 cm. Material: 95% Viskose/5% Elasthan. Maschinenwäsche.
00 429/060 schwarz
42, 44, 46, 48, 50, 52, 54, 56, 58, 60, 62 **29,99**

3. Shirt aus strukturierter Qualität. Rundhalsausschnitt. 3/4 lange Ärmel mit Streifenbesatz. Länge in Gr. 52 ca. 78 cm. Material: 92% Polyester/8% Elasthan. Maschinenwäsche.
00 179/160 schwarz/weiß
42, 44, 46, 48, 50, 52, 54, 56, 58, 60, 62 **39,99**

6. Longstrickjacke

39.99

grün

7. Shirt

Ohringe
82-053/860
silberfarben
12,99

Collier
96-279/360
silberfarben
12,99



Jeans
auf
Seite 68/69

Plateauslipper
54-807/160
schwarz/
silberfarben
36-41
99,99



”

6. schwarz

**LONGSTRICK-
JACKE:**

OFFEN FÜR
NEUE OUTFITS!



7. Shirt
39.99
STRETCH



4. Pullover mit Rundhalsausschnitt und Longarm. Mit geradem Saum und zweifarbigem Strickmuster. Vorne im unteren Teil zwei aufgesetzte, eiförmige, rechteckige Taschen. Schmales, einfarbiges Bündchen an Ausschnitt, Arm- und Saumabschluss. Länge in Gr. 52 ca. 76 cm. Aus 100% Polyacryl. Maschinenwäsche.
38 702/560 schwarz/weiß
42, 44, 46, 48, 50, 52, 54, 56, 58, 60, 62 **29,99**

5. Longshirt mit Rundhalsausschnitt und 3/4 Arm. Das Sternmotiv aus funkelnden Nieten zieht alle Blicke an. Ebenso der asymmetrische Saum, der hinten länger ist wie vorne. Der leicht transparente Chiffonbesatz am Saum unterstreicht die feminine Note. Länge hinten in Gr. 52 ca. 98 cm. Länge vorne ca. 80 cm. Aus 92% Viskose/8% Elasthan. Chiffon aus 100% Polyester. Maschinenwäsche.
38 831/260 grün
38 932/860 schwarz
42, 44, 46, 48, 50, 52, 54, 56, 58, 60, 62 **39,99**

6. Longstrickjacke in aktuell offener Form. Lange Ärmel mit Rippbündchen. Aufgesetzte Taschen. Länge in Gr. 52 ca. 90 cm. Material: 100% Polyacryl. Maschinenwäsche.
00 235/160 grün
00 236/960 schwarz
42, 44, 46, 48, 50, 52, 54, 56, 58, 60, 62 **39,99**

7. Shirt mit grafischem Alloverdruck. Rundhalsausschnitt. Halb lange Ärmel. Länge in Gr. 52 ca. 78 cm. Material: 92% Viskose/8% Elasthan. Maschinenwäsche.
00 482/960 multicolor
42, 44, 46, 48, 50, 52, 54, 56, 58, 60, 62 **39,99**

” SCHICKE SHIRTS IM ANGESAGTEN MUSTER-MIX DIESE FIGURGÜNSTIGEN LIEBLINGSTEILE PASSEN EINFACH IMMER!



1. Shirt
34.99

3. Shirt
29.99

Collier
96 279/360
silberfarben
12.99



5. Shirt
39.99

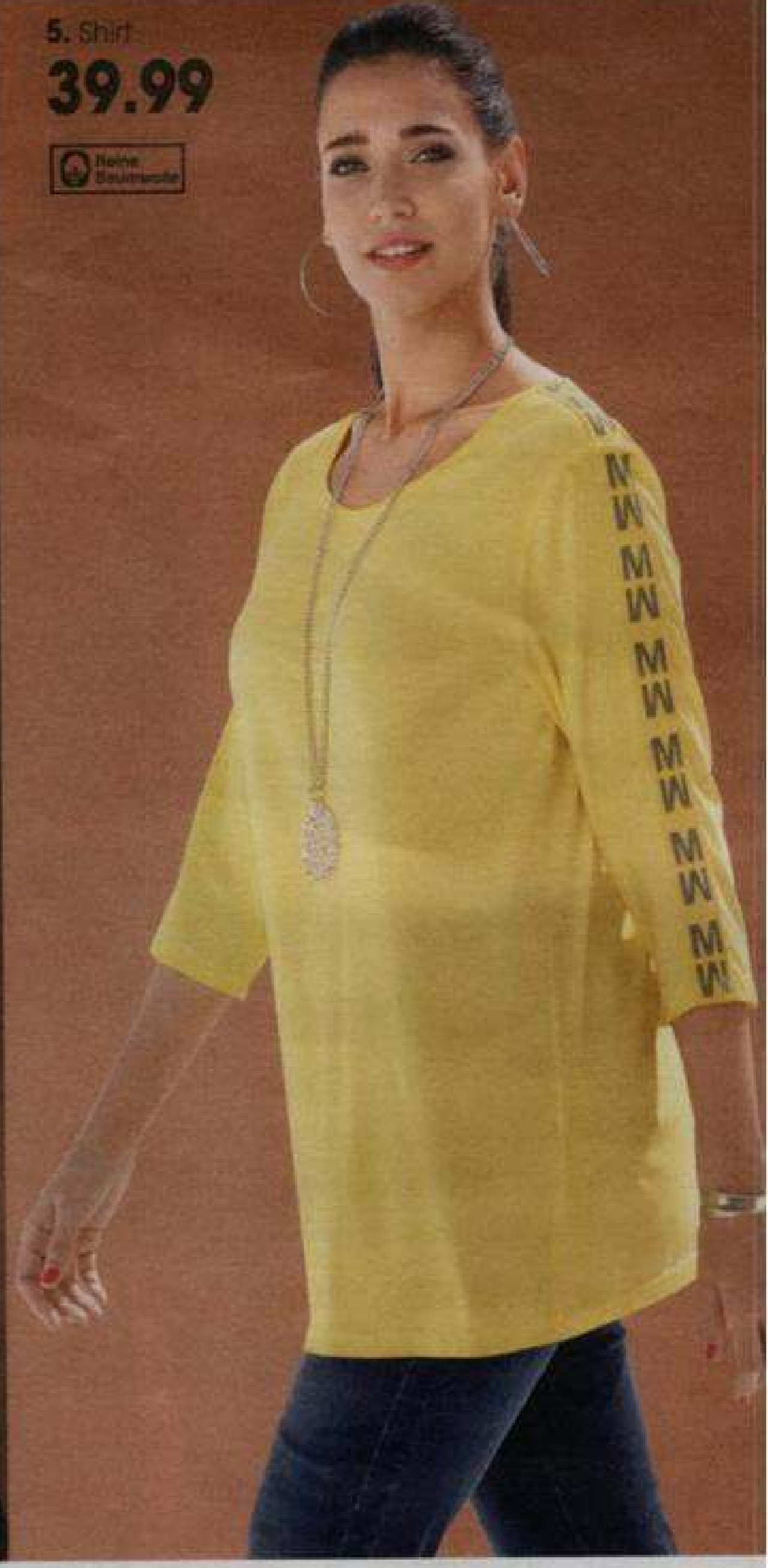

2. Shirt
24.99



4. Sweatjacke
39.99



1. Shirt mit Druck und Perlen am Ausschnitt dekoriert. V-Ausschnitt. Halblange Ärmel mit Aufschlag. Länge in Gr. 52 ca. 78 cm. Material: 65% Polyester/35% Baumwolle. Maschinenwäsche.

00 196/560 creme-weiß
42, 44, 46, 48, 50, 52, 54, 56, 58, 60, 62 **34,99**

2. Shirt mit Dekoknöpfen an den Schultern. Rundhalsausschnitt. 3/4-lange Ärmel. Länge in Gr. 52 ca. 78 cm. Material: 65% Polyester/35% Baumwolle. Maschinenwäsche.

00 212/060 ockergelb
42, 44, 46, 48, 50, 52, 54, 56, 58, 60, 62 **24,99**

3. Shirt mit aktuellem Streifendruck. V-Ausschnitt. 3/4-lange Ärmel. Länge in Gr. 52 ca. 78 cm. Material: 65% Polyester/35% Baumwolle. Maschinenwäsche.

00 197/360 gelb/weiß/schwarz
42, 44, 46, 48, 50, 52, 54, 56, 58, 60, 62 **29,99**

4. Sweatjacke. Umlegekragen mit Tunnelzug und Kordel. Seitliche Eingriffstaschen. Mit 2-Wege-Reißverschluss zu schließen. Vorne im oberen Bereich mit Stickerei-Motiven und Stern aus funkelnden Nieten dekoriert. Langarm. In der Taille mit Tunnelzug und Kordel zum variablen Tragen. Länge in Gr. 52 ca. 84 cm. Aus 100% Baumwolle. Maschinenwäsche.

45 361/360 schwarz
42, 44, 46, 48, 50, 52, 54, 56, 58, 60, 62 **39,99**

5. Shirt mit Piping am Arm. Rundhalsausschnitt. 3/4-lange Ärmel. Länge in Gr. 52 ca. 78 cm. Material: 100% Baumwolle. Maschinenwäsche.

97 525/860 gelb
42, 44, 46, 48, 50, 52, 54, 56, 58, 60, 62 **39,99**

6. Longshirt
39.99
 STRETCH



”
MODE AUF DEN PUNKT GEBRACHT!

6. Longshirt mit grafischem Kreisedruck. V-Ausschnitt. Halb lange Ärmel mit Bindeband. Länge in Gr. 52 ca. 82 cm. Material: 92% Viskose/8% Elasthan. Maschinenwäsche.
00 456/360 gelb/weiß/schwarz
 42, 44, 46, 48, 50, 52, 54, 56, 58, 60, 62 **39,99**

7. Leggings mit Rundumdehnbund. Innenbeinlänge ca. 72 cm. Aus 92% Baumwolle/8% Elasthan. Maschinenwäsche.
56 432/860 schwarz
80 746/960 weiß
88 808/160 marine
 42, 44, 46, 48, 50, 52, 54, 56, 58, 60, 62 **19,99**

8. 2-in-1 Shirt mit grafischem Druck. Rundhalsausschnitt. Lange Ärmel. Jackenoptik aus Melangequalität. Länge in Gr. 52 ca. 78 cm. Material: 95% Polyester/5% Elasthan. Maschinenwäsche.
00 557/860 grau/gelb
 42, 44, 46, 48, 50, 52, 54, 56, 58, 60, 62 **49,99**

7. Leggings
19.99

RUNDUM DEHNBUND

STRETCH
 schwarz



marine
 weiß
 schwarz

Wickelarmband
 26 662/560
 silberfarben
 16,99

Sandale
 19 620/460
 schwarz
 36-42
 69,99

Weite
F

8. 2-in-1-Shirt
49.99
 STRETCH



„ MIT DER NEUEN SAISON KOMMEN MUSTER UND SCHNITTE ...
 ... WIE CURVY LADIES SIE SICH WÜNSCHEN: SCHICK & BEQUEM!



1. grün

2. Shirt
39.99
 STRETCH



4. rot

Collier
 64 664/660
 silberfarben
 22,99



1. Shirt
29.99 STRETCH



rot

schwarz grün royalblau

1. Shirt mit ausgefallener Ausschnittsdekoration. 3/4 lange Ärmel. Länge in Gr. 52 ca. 78 cm. Material: 95% Viskose/5% Elasthan. Maschinenwäsche.

00 451/460 rot 00 452/260 schwarz
 00 453/060 royalblau 00 454/860 grün
 42, 44, 46, 48, 50, 52, 54, 56, 58, 60, 62 **29,99**

2. Shirt mit grafischem Druck und glänzenden Schriftzügen. Rundhalsausschnitt. Lange Ärmel. Länge in Gr. 52 ca. 78 cm. Material: 92% Viskose/8% Elasthan. Maschinenwäsche.

00 450/660 multicolor **39,99**
 42, 44, 46, 48, 50, 52, 54, 56, 58, 60, 62

3. Longshirt in figurumspielender Form mit Taschen. Rundhalsausschnitt. 3/4 lange Ärmel. Länge in Gr. 52 ca. 82 cm. Material: 95% Viskose/5% Elasthan. Maschinenwäsche.

00 458/960 schwarz **34,99**
 42, 44, 46, 48, 50, 52, 54, 56, 58, 60, 62

3. shirt
34.99
 STRETCH



4. Longshirt
24.99 STRETCH



schwarz grün rot

4. Longshirt in ausgestellter Form mit Dekoband und -knöpfen. Rundhalsausschnitt. 3/4 lange Ärmel. Länge in Gr. 52 ca. 82 cm. Material: 95% Viskose/5% Elasthan. Maschinenwäsche.

00 484/560 rot **24,99**
 00 485/260 schwarz
 00 486/060 grün
 42, 44, 46, 48, 50, 52, 54, 56, 58, 60, 62

5. Shirt mit transparenter Spitze am Rundhalsausschnitt. Halbblange Ärmel. Länge in Gr. 52 ca. 78 cm. Material: 100% Baumwolle. Spitze: 100% Polyester. Maschinenwäsche.

00 284/960 grün **29,99**
 00 285/660 royalblau
 00 286/460 schwarz
 00 287/260 rot
 42, 44, 46, 48, 50, 52, 54, 56, 58, 60, 62

5. Shirt

29.99

royalblau

”

IHR SOMMER-
OUTFIT:

**SPITZENZIER &
GRAFIKPRINT**

UNSERE WEITEREN MODELIEBLINGE
AUF WWW.MIA-MODA.DE

schwarz



royalblau

rot

grün

6. Hose aus grafischem Druck. Eingriffstaschen. Mit
Dehnbund. Innenbeinlänge ca. 76 cm. Material:
92% Viskose/8% Elasthan. Maschinenwäsche.

00 455/560 multicolor
42, 44, 46, 48, 50, 52, 54, 56, 58, 60, 62 **29,99**

6. Hose

29.99

RUNDUM
DEHNBUND

STRETCH

Kellsandale
auf
Seite 26/27

6.



EGAL WELCHES STYLING SIE BEVORZUGEN -
MODE IST IMMER AUCH EIN AUSDRUCK VON LEBENSFREUDE!



1. pink

Collier
75 331/960
goldfarben
15,99



2. schilf

3. pink



1. Tunika
39.99

2. Hose
39.99

3. Shirt
29.99



jeansblau

pink

weiß

schilf



rauchblau

weiß

schilf



blau

pink

1. Tunika mit Rundhalsausschnitt. Überschnittener Halbarm. Mit aufgesetzten Taschen aus glitzerndem Paillettenstoff und mit Nieten besetzt. Seitenschlitze. Länge in Gr. 52 ca. 80 cm. Leicht transparentes Material aus 55% Baumwolle/45% Leinen. Maschinenwäsche.
00 364/960 schilf
31 736/060 weiß
33 072/860 pink
65 877/160 jeansblau
42, 44, 46, 48, 50, 52, 54, 56, 58, 60, 62

39,99

2. Hose in angenehmen Leinen-Mix. Eingrifftaschen. Mit Dehnband. Innenbeinlänge ca. 58 cm. Material: 55% Baumwolle/45% Leinen. Maschinenwäsche.
00 112/260 weiß
00 113/060 rauchblau
00 114/860 schilf
42, 44, 46, 48, 50, 52, 54, 56, 58, 60, 62

39,99

3. Shirt mit Sternenmotiv. Rundhalsausschnitt. Kurze Ärmel mit Aufschlag und überschnittener Schulter. Länge in Gr. 42 ca. 78 cm. Material: 100% Baumwolle. Maschinenwäsche.
00 642/860 pink
00 643/660 blau
42, 44, 46, 48, 50, 52, 54, 56, 58, 60, 62

29,99

4. Kleid in Hängerform. Am V-Ausschnitt mit Spitze und Pailletten besetzt. Vorne mit Eingrifftaschen. Länge in Gr. 52 ca. 100 cm. Leicht transparentes Material aus 55% Baumwolle/45% Leinen. Maschinenwäsche.
00 365/660 schilf
31 666/960 pink
49 743/660 weiß
65 838/360 jeansblau
42, 44, 46, 48, 50, 52, 54, 56, 58, 60, 62

39,99

4. Kleid

39.99

weiß



”

SCHICKES
KLEID IN
GLANZVOLLER
INSZENIERUNG!

UNSERE WEITEREN LEINENLIEBLINGE
AUF WWW.MIA-MODA.DE



schilf

pink

weiß

jeans-
blau

4. schilf



Kellsandale
auf Seite 26/27



1. 2-in-1-Shirt

39.99

STRETCH

grün



schwarz

royalblau

rot

gelb

” WELCHE FARBE?
AM LIEBSTEN ALLE!

2-in-1-Shirts sind so raffiniert wie trendy und echte Figuroptimierer! Perfekt für alle, die Ihre Hüften leicht umspielen wollen, denn mit den optisch geschaffenen vertikalen Linien schmälern sie Ihre Silhouette und das ganz ohne mehrlagige Stoffschichten!

Armspange
84 719/460
silberfarben
14,99



1.
royalblau

1. 2-in-1 Shirt mit Sternenmotiv aus Nieten. Rundhalsausschnitt. Lange Ärmel. Länge in Gr. 52 ca. 78 cm. Material: 92% Viskose/8% Elasthan. Maschinenwäsche.
00 565/160 royalblau 00 566/960 schwarz
00 567/760 grün 00 568/560 rot
00 569/360 gelb
42, 44, 46, 48, 50, 52, 54, 56, 58, 60, 62 **39,99**

2. Shirt mit Patchdruck. Rundhalsausschnitt. 3/4-lange Ärmel. Länge in Gr. 52 ca. 78 cm. Material: 92% Viskose/8% Elasthan. Maschinenwäsche.
00 494/460 gelb/weiß/schwarz
00 495/160 royalblau/weiß/schwarz
00 496/960 grün/weiß/schwarz
00 497/760 rot/weiß/schwarz
42, 44, 46, 48, 50, 52, 54, 56, 58, 60, 62 **29,99**

3. Longblazer in feiner Crepe-Qualität. Reverskragen. Lange Ärmel. Aufgesetzte Taschen. Länge in Gr. 52 ca. 95 cm. Material: 97% Polyester/3% Elasthan. Maschinenwäsche.
00 409/260 grün 00 410/060 schwarz
00 411/860 royalblau
00 412/660 rot
42, 44, 46, 48, 50, 52, 54, 56, 58, 60, 62 **39,99**

4. Hose mit seitlichem Streifen. Eingriffstaschen. Material: 81% Polyester/14% Viskose/5% Elasthan. Maschinenwäsche.
Normalgrößen: Innenbeinlänge ca. 76 cm
29 196/360 schwarz/weiß
42, 44, 46, 48, 50, 52, 54, 56, 58, 60, 62 **39,99**

Kurzgrößen: Innenbeinlänge ca. 70 cm
59 864/960 schwarz/weiß
21, 22, 23, 24, 25, 26, 27, 28, 29, 30, 31 **39,99**

2. grün/weiß/schwarz



2. royalblau/
weiß/schwarz

2. gelb/weiß/
schwarz

2. rot/weiß/
schwarz

2. Shirt
29.99
STRETCH

royalblau/
weiß/schwarz



3. schwarz 3. rot 3. royalblau 3. grün

3. Longblazer

39.99

STRETCH

royalblau

2. Shirt
royalblau/weiß/
schwarz



4. Hose

39.99

RYADUM
DEHNBUND
STRETCH

MOMA

Umfangtasche
47-49/860
schwarz
99,99



Platzausbecker
auf Seite 52/53

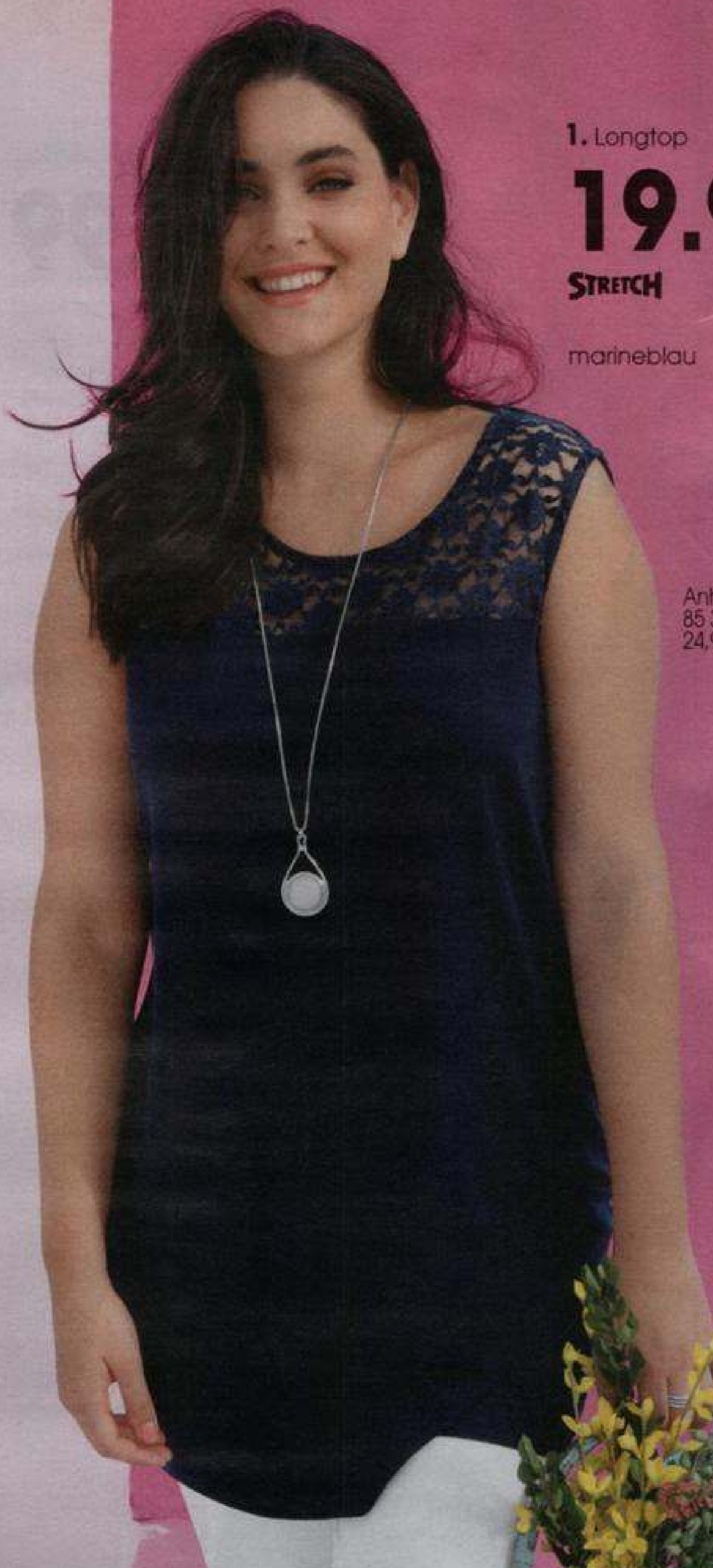

1. Longtop

19.99

STRETCH

marineblau

Anhänger mit Kette
85 381/260
24,99



2. Zipfelshirt

39.99

STRETCH

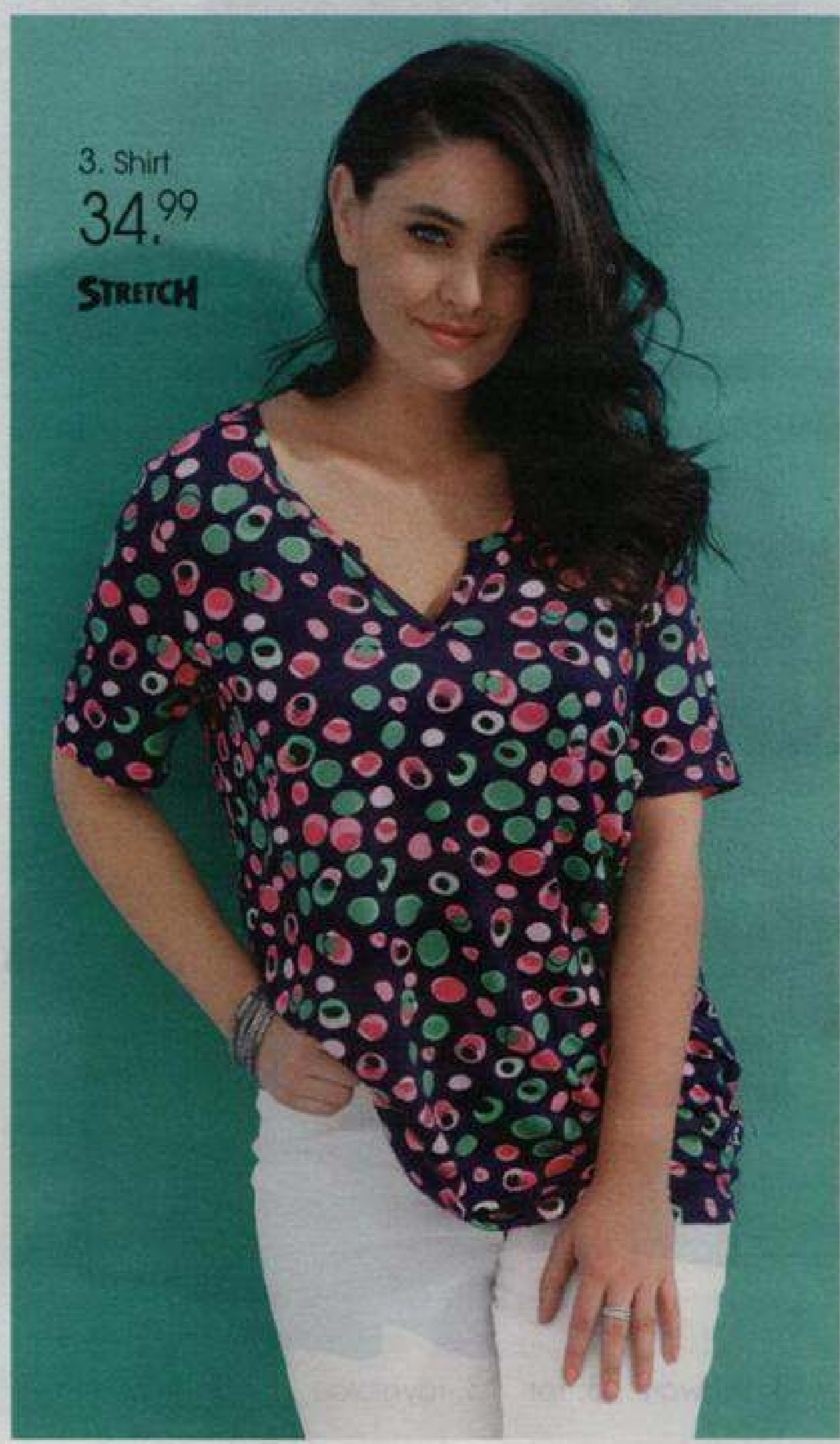

3. Shirt

34.99

STRETCH

”
VOLLE KANNE
SAUGFÄHIG:
VISKOSE!

Viskose kann bis zu 400 % des eigenen Gewichts an Wasser aufnehmen. Das verhindert Schweißgeruch auf dem Gewebe. Zudem trägt sich Viskose angenehm kühl und ist sehr hautfreundlich. In Kombination mit Elasthan ist dieser Stoff so gut wie knitterfrei und total bequem. Perfekt für jeden Tag!



1. grün

1. schwarz

1. pink

IMMER EINE GUTE WAHL: LÄSSIGE LONGTOPS

Unifarben oder doch lieber mit All-overprint? Ganz egal, für welchen Look Sie sich entscheiden – Mit diesen Longtops zeigen Sie Ihre Fashion-Lust und sind so das ganze Jahr modisch auf der Sonnenseite!



1. Longtop mit Spitzeinsatz am Rundhalsausschnitt. Länge in Gr. 52 ca. 80 cm. Material: 92% Viskose/8% Elasthan, Spitze: 100% Polyester. Maschinenwäsche.
00 439/960 grün
00 440/760 schwarz
00 441/560 marineblau
00 442/360 pink
 42, 44, 46, 48, 50, 52, 54, 56, 58, 60, 62 **19,99**

2. Zipfelshirt mit buntem Tupfenprint. Serafino-Ausschnitt mit Perlendekoration. Halblange Ärmel. Länge (inkl. Zipfeln) in Gr. 52 ca. 82 cm. Material: 92% Viskose/8% Elasthan. Maschinenwäsche.
00 438/160 multicolor
 42, 44, 46, 48, 50, 52, 54, 56, 58, 60, 62 **39,99**

3. Shirt mit Serafino-Ausschnitt. Halblange Ärmel. Länge in Gr. 52 ca. 78 cm. Material: 95% Viskose/5% Elasthan. Maschinenwäsche.
00 641/060 multicolor
 42, 44, 46, 48, 50, 52, 54, 56, 58, 60, 62 **34,99**

4. Longtop in ausgestellter Form mit seitlichen Taschen. Rundhalsausschnitt. Länge in Gr. 52 ca. 85 cm. Material: 95% Viskose/5% Elasthan. Maschinenwäsche.
00 443/160 grün
00 444/960 schwarz
00 445/660 marineblau
00 446/460 pink
 42, 44, 46, 48, 50, 52, 54, 56, 58, 60, 62 **19,99**

5. Longtop in ausgestellter Form mit floralem All-overdruck. Rundhalsausschnitt. Länge in Gr. 52 ca. 85 cm. Material: 95% Viskose/5% Elasthan. Maschinenwäsche.
00 470/460 grün
00 472/060 marineblau
00 473/860 pink
 42, 44, 46, 48, 50, 52, 54, 56, 58, 60, 62 **24,99**

1. Sweatjacke

39.99

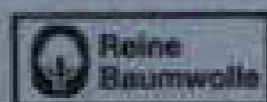

3. Shirt

24.99

Anhänger mit Kette
89-586/060
silberfarben
16.99



4. Rock

24.99

RUNDUM
DEHNBUND
STRETCH

Plateausneaker
auf
Seite 44/45

2. Shirt

39.99

STRETCH



5. Shirt

39.99

STRETCH



6. Shirtverlängerung

14.99

RUNDUM
DEHNBUND
STRETCH

”

ÜBER KURZ ODER LANG BRAUCHT SIE JEDER: DIE SHIRTVERLÄNGERUNG

Verlängern Sie jetzt ganz einfach und variabel Ihre Shirts. Die Shirtverlängerung wird unter dem Shirt getragen und verleiht einen schönen Lagenlook. So machen Sie jedes Shirt noch flexibler!



6.

7. Shirt

29.99

Reine Baumwolle

rot



7. schwarz



1. Sweatjacke. Umlegekragen mit Tunnelzug und Kordel. Seifliche Eingriffaschen. Mit 2-Wege-Reißverschluss zu schließen. Mit Stickerei-Motiven und Stern aus funkelnden Nieten dekoriert. Langarm. In der Taille mit Tunnelzug und Kordel zum variablem Tragen. Länge in Gr. 52 ca. 84 cm. Aus 100% Baumwolle. Maschinenwäsche.
45 361/360 schwarz
42, 44, 46, 48, 50, 52, 54, 56, 58, 60, 62 **39,99**

2. Shirt mit ausgefallenem Mustermix. Rundhalsausschnitt. 3/4-lange Ärmel. Länge in Gr. 52 ca. 78 cm. Material: 92% Viskose/8% Elasthan. Maschinenwäsche.
00 493/660 schwarz/weiß/rot
42, 44, 46, 48, 50, 52, 54, 56, 58, 60, 62 **39,99**

3. Shirt mit Glitzerband entlang des Ausschnitts. V-Ausschnitt. Halbblange Ärmel. Länge in Gr. 52 ca. 78 cm. Material: 100% Baumwolle. Einsätze: 50% Baumwolle/50% Polyester. Maschinenwäsche.
00 344/160 schwarz
42, 44, 46, 48, 50, 52, 54, 56, 58, 60, 62 **24,99**

4. Rock mit modischem Patchmuster. Mit Dehnbund. Länge in Gr. 52 ca. 90 cm. Material: 95% Viskose/5% Elasthan. Maschinenwäsche.
00 469/660 schwarz/weiß
42, 44, 46, 48, 50, 52, 54, 56, 58, 60, 62 **24,99**

5. Shirt mit Materialmix. Rundhalsausschnitt. 3/4-lange Ärmel und in extra kurzer Länge. Länge in Gr. 52 ca. 74 cm. Ärmel: 95% Viskose/5% Elasthan, Vorderteil: 95% Polyester/5% Elasthan, Rückenteil: 95% Viskose/5% Elasthan. Maschinenwäsche.
00 256/760 schwarz/weiß/rot
42, 44, 46, 48, 50, 52, 54, 56, 58, 60, 62 **39,99**

6. Shirtverlängerung in figurnaher Form mit elastischer Spitze am Saum. Länge in Gr. 52 ca. 40 cm. Material: 92% Viskose/8% Elasthan. Spitze: 100% Polyester. Maschinenwäsche.
00 528/960 schwarz
44/46, 48/50, 52/54, 56/58, 60/62 **14,99**

7. Shirt mit dekorativen Schriftzügen vorne. Rundhalsausschnitt. 3/4-lange Ärmel. Länge in Gr. 52 ca. 78 cm. Material: 100% Baumwolle. Maschinenwäsche.
00 306/060 rot
00 307/860 schwarz
42, 44, 46, 48, 50, 52, 54, 56, 58, 60, 62 **29,99**

” SEHR BELIEBT WEIL SUPER TRENDY:
DER OIL-WASHED STYLE!

1. Sweatshirt

49.99



2. Zipfelshirt
34.99



3. Shirt
39.99



1.



1. Sweatshirt im Patchmuster. Kapuze mit Kordelzug. Lange Ärmel. Länge in Gr. 52 ca. 80 cm. Material: 85% Baumwolle/15% Polyester. Maschinenwäsche.

00 350/860 grau/rosé **49,99**
 42, 44, 46, 48, 50, 52, 54, 56, 58, 60, 62

2. Zipfelshirt in A-Linie mit dekorativer Spitze am V-Ausschnitt und Ärmelabschluss. 3/4-lange Ärmel. Länge in Gr. 52 ca. 78 cm. Material: 100% Baumwolle. Spitze aus 88% Polyamid/12% Baumwolle. Maschinenwäsche.

00 324/360 grau **34,99**
 42, 44, 46, 48, 50, 52, 54, 56, 58, 60, 62

3. Shirt mit Spitzeneinsatz und Pailletten am Saum. Rundhalsausschnitt. 3/4-lange Ärmel. Länge in Gr. 52 ca. 78 cm. Material: 100% Baumwolle. Spitze aus 88% Polyamid/12% Baumwolle. Maschinenwäsche.

00 326/860 rosé **39,99**
 42, 44, 46, 48, 50, 52, 54, 56, 58, 60, 62

4. Shirt in lässiger Form mit Dekoband auf den Schultern. Mit Rundhalsausschnitt. Kurze Ärmel mit überschnittener Schulter. Länge in Gr. 52 ca. 78 cm. Material: 100% Baumwolle. Maschinenwäsche.

00 320/160 creme-weiß/multicolor **39,99**
 42, 44, 46, 48, 50, 52, 54, 56, 58, 60, 62

Armspanne
 84 719/460
 silberfarben
 14,99

SHIRT COLLECTION

4. Shirt

39.99

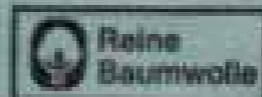

5. Rock mit Paillettenbesetztem Saum. Mit Dehnbund. Länge in Gr. 52 ca. 85 cm. Material: 100% Baumwolle. Maschinenwäsche.
00 351/660 grau
 42, 44, 46, 48, 50, 52, 54, 56, 58, 60, 62 **39,99**

6. Shirtjacke mit femininen Spitzendetails. Mit Bindeband. Lange Ärmel. Länge in Gr. 52 ca. 82 cm. Material: 100% Baumwolle. Spitze aus 88% Polyamid/12% Baumwolle. Maschinenwäsche.
00 373/060 rosé
00 374/860 grau
 42, 44, 46, 48, 50, 52, 54, 56, 58, 60, 62 **39,99**

7. Top mit eingesetzter Spitze entlang des Ausschnitts. Rundhalsausschnitt. Länge in Gr. 52 ca. 78 cm. Material: 100% Baumwolle. Spitze aus 88% Polyamid/12% Baumwolle. Maschinenwäsche.
00 385/460 rosé
00 386/260 grau
 42, 44, 46, 48, 50, 52, 54, 56, 58, 60, 62 **19,99**

” **TWINSET:**
 PASST PERFEKT!



5. Rock

39.99

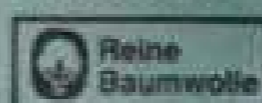

6. Shirtjacke

39.99

grau

7. Top

19.99

grau



7. rosé

Anhänger mit Kette
 93 245/960
 silberfarben
 19,99



6. rosé

7. rosé

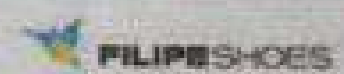

Plateausneaker
 silberfarben
 20 824/560
 36-42
 69,99

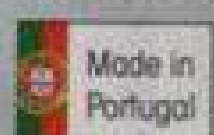



1. Shirt

39.99

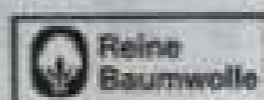

2. Shirt

39.99

STRETCH



3. Shirt

34.99

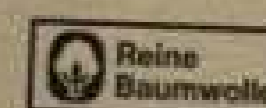

1. Shirt mit platziertem Druck und Strasssteinchen. V-Ausschnitt. Mesheinsätze an Ärmel und Saum. Länge in Gr. 52 ca. 88 cm. Material: 100% Baumwolle. Einsätze: 100% Baumwolle. Maschinenwäsche.

00 369/860 blau
42, 44, 46, 48, 50, 52, 54, 56, 58, 60, 62 **39,99**

2. Shirt in figurumspielender Form mit modischer Struktur. V-Ausschnitt. 3/4-lange Ärmel. Länge in Gr. 52 ca. 78 cm. Material: 92% Polyester/8% Elasthan. Maschinenwäsche.

00 185/860 lachs
42, 44, 46, 48, 50, 52, 54, 56, 58, 60, 62 **39,99**

3. Shirt mit floralem Muster. Rundhalsausschnitt. Halbarm. Länge in Gr. 52 ca. 78 cm. Material: 100% Baumwolle. Maschinenwäsche.

00 092/660 rosé
42, 44, 46, 48, 50, 52, 54, 56, 58, 60, 62 **34,99**

4. Longsweat mit floralem Muster. Rundhalsausschnitt. 3/4-lange Ärmel mit Aufschlag. Länge in Gr. 52 ca. 90 cm. Material: 100% Baumwolle. Maschinenwäsche.

00 095/960 marineblau
42, 44, 46, 48, 50, 52, 54, 56, 58, 60, 62 **49,99**

5. Sweatshirt mit dekorativen Reißverschlüssen an Schulter. Rundhalsausschnitt. 3/4-lange Ärmel. Länge in Gr. 52 ca. 94 cm. Material: 100% Baumwolle. Maschinenwäsche.

00 093/460 marineblau
42, 44, 46, 48, 50, 52, 54, 56, 58, 60, 62 **49,99**

6. Shirt mit Jeansdruckmuster. Rundhalsausschnitt. Halbarm. Länge in Gr. 52 ca. 78 cm. Material: 92% Viskose/8% Elasthan. Maschinenwäsche.

00 437/360 blau/weiß
42, 44, 46, 48, 50, 52, 54, 56, 58, 60, 62 **39,99**

4. Longsweat

49.99

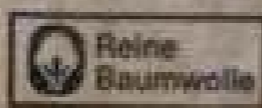

Modelle 3.-5.



5. Sweatshirt

49.99

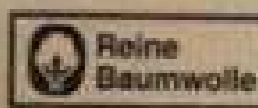

6. Shirt

39.99

STRETCH

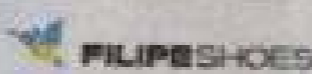

Plateausneaker
97 857/560
weiß
36-42
69.99

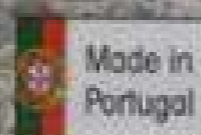



1. Shirt

39.99

STRETCH

4. Jerseykleid mit kontrastfarbenem Garn. Rundhalsausschnitt. 3/4-lange Ärmel. Länge in Gr. 52 ca. 95 cm. Material: 95% Polyester/5% Elasthan. Maschinenwäsche.

00 146/060 marineblau
42, 44, 46, 48, 50, 52, 54, 56, 58, 60, 62

49,99

5. Hemd mit kontrastfarbenen Nähten und Nieten. Umlegekragen. Mit Druckknöpfen. Lange Ärmel mit Manschette. Länge in Gr. 52 ca. 74 cm. Material: 100% Baumwolle. Maschinenwäsche.

00 145/260 hellblau
42, 44, 46, 48, 50, 52, 54, 56, 58, 60, 62

39,99

6. Schlupfhose mit kontrastfarbenem Garn. Mit Bindeband. Eingrifftaschen. Rückwärtiger Dehnbund. Innenbeinlänge ca. 68 cm. Material: 95% Polyester/5% Elasthan. Maschinenwäsche.

00 148/660 marineblau/weiß
42, 44, 46, 48, 50, 52, 54, 56, 58, 60, 62

39,99

ALLE UNSERE CASUAL LOOKS AUF
WWW.MIA-MODA.DE



1.

”

THAT'S THE WAY
WE LIKE IT!

Stilvolle Muster machen aus bloßen Kleidungsstücken begehrte Fashionhits. Ob Sie dabei grafische Motive, lässige Karodesigns oder klassische Paisleymuster bevorzugen ist egal – Erlaubt ist was gefällt!



2. Longbluse
49.99

1. Shirt mit femininem Motiv im Vorderteil. Rundhalsausschnitt. 3/4 lange Ärmel. Länge in Gr. 52 ca. 78 cm. Material: 95% Polyester/5% Elasthan. Maschinenwäsche.
00 633/760 braun/bordeaux/marineblau
42, 44, 46, 48, 50, 52, 54, 56, 58, 60, 62

39,99

2. Longbluse in figurumspielender Form im modischem Karomuster. Umlegekragen. Mit Knopfleiste und seitlichen Eingrifftaschen. 3/4 lange Ärmel mit Manschette und Knopf. Länge in Gr. 52 ca. 82 cm. Material: 100% Viskose. Maschinenwäsche.
00 211/260 marineblau/bordeaux
42, 44, 46, 48, 50, 52, 54, 56, 58, 60, 62

49,99

3. Longshirt mit modischem Paisleymuster. V-Ausschnitt. 3/4 lange Ärmel. Länge in Gr. 52 ca. 84 cm. Material: 95% Polyester/5% Elasthan. Maschinenwäsche.
00 147/860 multicolor
42, 44, 46, 48, 50, 52, 54, 56, 58, 60, 62

39,99



3. Longshirt
39.99
STRETCH

4. Jerseykleid
49.99
STRETCH

5. Jeanshemd
39.99

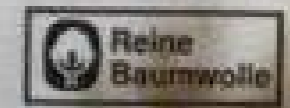

6. Hose
39.99
←TEIL→
DEHNBUND
STRETCH

Plateausneaker
auf Seite 44/45

Plateausneaker
auf
Seite 46/47



”

ELASTISCH & FORMSTABIL

Dieser Jerseystoff ist besonders elastisch und sorgt dadurch für hohe Bequemlichkeit. Auf Grund seiner Festigkeit passt er sich der Körperform sanft an ohne einzuengen!



1. Shirt

39.99

STRETCH

4. Longshirt mit offenen Schlitz an Ärmel. Rundhalsausschnitt. 3/4 lange Ärmel. Länge in Gr. 52 ca. 82 cm. Material: 95% Viskose/5% Elasthan. Maschinenwäsche.

00 425/860 schwarz
42, 44, 46, 48, 50, 52, 54, 56, 58, 60, 62

29,99

5. Longshirt mit kontrastfarbener Band an Ausschnitt und Arm. 3/4-lange Ärmel. Länge in Gr. 52 ca. 90 cm. Material: 95% Viskose/5% Elasthan. Maschinenwäsche.

00 427/460 rot
42, 44, 46, 48, 50, 52, 54, 56, 58, 60, 62

39,99

6. Hose mit Nadelstreifen. Eingriffstaschen mit Schnürung zum binden. Rückwärtiger Dehnbund. Innenbeinlänge ca. 68 cm. Material: 95% Polyester/5% Elasthan. Maschinenwäsche.

00 151/060 schwarz/weiß
42, 44, 46, 48, 50, 52, 54, 56, 58, 60, 62

39,99



”

LET'S MIX IT
BABY!

Unsere Freizeitmodelle sind alles nur nicht langweilig: Mit coolen Styles, figurgünstigen Schnitten, eleganten Details und optimalen Trageeigenschaften bleibt absolut kein Modewunsch offen!

2. Longsweat-shirt

39.99

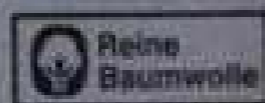

Anhänger
mit Kette
89 586/060
silberfarben
16,99



3. Feinstrick-pullover

49.99

STRETCH



1. Shirt im Materialmix. Rundhalsausschnitt. Halblange Ärmel. Länge in Gr. 52 ca. 78 cm. Ärmel: 95% Viskose/5% Elasthan. Vorderteil: 95% Polyester/5% Elasthan. Rückenteil: 95% Viskose/5% Elasthan. Maschinenwäsche.

00 150/260 schwarz/weiß
42, 44, 46, 48, 50, 52, 54, 56, 58, 60, 62

39,99

2. Longsweatshirt in figurumspielender Form. Rundhalsausschnitt. 3/4 lange Ärmel mit seitlichen Eingriffstaschen. Länge in Gr. 52 ca. 90 cm. Material: 100% Baumwolle. Maschinenwäsche.

00 368/060 schwarz/weiß
42, 44, 46, 48, 50, 52, 54, 56, 58, 60, 62

39,99

3. Feinstrickpullover in figurumspielender Form mit Chiffonbesatz am Saum. Rundhalsausschnitt. Lange Ärmel. Länge in Gr. 52 ca. 86 cm. Material: 95% Polyester/5% Elasthan. Chiffon: 100% Polyester. Maschinenwäsche.

00 181/760 grau/schwarz
42, 44, 46, 48, 50, 52, 54, 56, 58, 60, 62

49,99



4. Longshirt
29.99
STRETCH

6. Hose

Slipper
auf
Seite 4/5



5. Longshirt
39.99
STRETCH

6. Hose
39.99
TEIL-
DEHNBUND
STRETCH

Plateausneaker
94 555/860
weiß/silberfarben
36-41
49.99

Waite

” AUF DIE
KNÖPFE,
FERTIG, LOS!



6.

1. Hemdkleid

49.99

Halskette
79 161/260
54,99



2. Kleid

49.99

STRETCH



3. Kleid

59.99

STRETCH



**FORMSTABILE
JERSEYWARE**

Die Kombination von
synthetischen und Natur-
fasern machen den Stoff
besonders robust!

Plateausneaker
17 433/260
schwarz/weiß
36-41
119,99

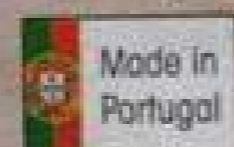

” DESIGN MIT
WOW-EFFEKT

Mit seiner spektakulären Optik ist das Mäander-Muster ein echter Eyecatcher und sorgt überall für bewundernde Blicke!

4. Kleid

49.99

1. Hemdkleid mit grafischem Streifendruck. Hemdkragen. Mit Knopfleiste. Lange Ärmel mit Manschette und Knopf. Mit Bindegürtel. Länge in Gr. 52 ca. 95 cm. Material: 100% Viskose. Maschinenwäsche.

00 267/460 schwarz/weiß
42, 44, 46, 48, 50, 52, 54, 56, 58, 60, 62 **49,99**

2. Kleid mit dekorativen Streifen. Rundhalsausschnitt. Halblange Ärmel. Länge in Gr. 52 ca. 105 cm. Material: 70% Viskose/25% Polyester/5% Elasthan. Maschinenwäsche.

00 507/360 schwarz/rot
42, 44, 46, 48, 50, 52, 54, 56, 58, 60, 62 **49,99**

3. Kleid in ausgestellter Form mit Patchdruck. Rundhalsausschnitt. 3/4-lange Ärmel. Eingriffstaschen. Dekorative Nähte. Länge in Gr. 52 ca. 105 cm. Material: 95% Viskose/5% Elasthan. Maschinenwäsche.

00 509/960 multicolour
42, 44, 46, 48, 50, 52, 54, 56, 58, 60, 62 **59,99**

4. Kleid mit grafischem Alloverdruck. Serafino-Ausschnitt. 3/4-lange Ärmel mit Volant. Länge in Gr. 52 ca. 103 cm. Material: 100% Viskose. Maschinenwäsche.

00 266/660 schwarz/beige
42, 44, 46, 48, 50, 52, 54, 56, 58, 60, 62 **49,99**



4.
Kleid

Schnürstiefelette
auf
Seite 4/5

1. Kleid
59,99

Reine Baumwolle



Halskette
79 161/260
silberfarben
54,99

2. Kleid
39,99
STRETCH



SOMMERBEGLEITER

Farbentfroh, luftig und super angenehm zu tragen; Diese Kleider machen die schönste Jahreszeit noch schöner!

3. Kleid

69.99



Zehentrenner
auf
Seite 2/3

” URLAUBS-
STIMMUNG
INKLUSIVE!

Das tropical Sommerkleid eignet sich perfekt für heiße Tage. Denn egal, wie Sie es stylen, Sie verfallen automatisch in Urlaubsstimmung!

4. Kleid

59.99

Anhänger mit Kette
93 245/960
19,99

1. Kleid in ausgestellter Form mit Blumen- und Animalprint. Mit glitzernden Steinen besetzt. Rundhalsausschnitt. Halb-lange Ärmel. Länge in Gr. 52 ca. 105 cm. Material: 100% Baumwolle. Maschinenwäsche.

00 498/560 blau
42, 44, 46, 48, 50, 52, 54, 56, 58, 60, 62 **59,99**

2. Jerseykleid mit glitzernden Dekosteinen. Mit farbenfrohem Grafikdruck. Rundhalsausschnitt. 3/4 Ärmel. Länge in Gr. 52 ca. 105 cm. Material: 95% Viskose/5% Elasthan. Maschinenwäsche.

00 508/160 multicolor
42, 44, 46, 48, 50, 52, 54, 56, 58, 60, 62 **39,99**

3. Kleid mit Spitzeneinsätzen. Serafino-Ausschnitt. Mit Bindeband. Halb-lange Ärmel mit Spitzenabschluss. Vorne mit Pailletten besetzt. Länge in Gr. 52 ca. 95 cm. Material und Spitze aus 100% Polyester. Futter: 100% Baumwolle. Maschinenwäsche.

00 107/260 blau
42, 44, 46, 48, 50, 52, 54, 56, 58, 60, 62 **69,99**

4. Kleid mit sommerlichem Blumendruck. Aus gecrasstem Chiffon, blickdicht unterfüttert. Carmenausschnitt mit Trägern gearbeitet. Am Ausschnitt mit schön fallendem Volant, wodurch ein Halbarm entsteht. Länge in Gr. 52 ca. 110 cm. Futter: 100% Polyester. Material: 100% Polyester. Maschinenwäsche.

00 281/560 blau/weiß
42, 44, 46, 48, 50, 52, 54, 56, 58, 60, 62 **59,99**

4.



UNÜBERSEHBAR SCHICK: HAHNENTRITTMUSTER

Blazer sind die bestmögliche Basis für elegante und unkomplizierte Outfits!

**BEST
PRICE**

NUR BIS 22.07.2020

2. Kleid, statt ~~69,99~~

59,99

**10€
SPAREN**

STRETCH

Collier
40 298/060
silberfarben
19,99

1. Kurzblazer

99,99

2. Kleid



1. Kurzblazer aus strukturiertem Hahnentritt. Rundhalsausschnitt. Mit Reißverschluss. 3/4-lange Ärmel. Aufgesetzte Taschen. Länge in Gr. 52 ca. 58 cm. Futter: 100% Polyester. Material: 90% Polyester/10% Wolle.

00 116/360 mintgrün/schwarz/weiß
42, 44, 46, 48, 50, 52, 54, 56, 58, 60, 62

99,99

2. Etuikleid in leicht ausgestellter Form. U-Boot-Ausschnitt. Mit Nahtreißverschluss. Eingriffstaschen. Länge in Gr. 52 ca. 110 cm. Material: 94% Polyester/6% Elasthan. Maschinenwäsche.

00 117/160 anthrazit

42, 44, 46, 48, 50, 52, 54, 56, 58, 60, 62

bis 22.07.20

59,99

danach

69,99

3. Longblazer aus strukturierter Qualität. Rundhalsausschnitt. Lange Ärmel. Eingriffstaschen. Länge in Gr. 52 ca. 95 cm. Material: 100% Polyester. Maschinenwäsche.

00 381/360 mintgrün

42, 44, 46, 48, 50, 52, 54, 56, 58, 60, 62

119,99

4. Shirt mit grafischem Druck im Vorderteil. U-Boot-Ausschnitt. Halb lange Ärmel. Länge in Gr. 52 ca. 78 cm. Ärmel: 95% Viskose/5% Elasthan, Vorderteil: 95% Polyester/5% Elasthan, Rückenteil: 95% Viskose/5% Elasthan. Maschinenwäsche.

00 129/660 grün/schwarz/weiß

42, 44, 46, 48, 50, 52, 54, 56, 58, 60, 62

bis 22.07.20

39,99

danach

49,99

5. Bluse aus grafischem Blätterdruck. Hemdkragen. Mit Knopfleiste. Lange Ärmel mit Manschette und Knopf. Länge in Gr. 52 ca. 78 cm. Material: 100% Polyester. Maschinenwäsche.

00 367/260 grün/weiß

42, 44, 46, 48, 50, 52, 54, 56, 58, 60, 62

49,99



EQUALGE SYSTEM

Pumps
85 202/860
schwarz
36-43
Ziegen-
nappaleder
89,99



BEST PRICE
NUR BIS 22.07.2020
4. Shirt, statt ~~49,99~~
39,99
10€ SPAREN

STRETCH

Ohringe
54 518/460
silberfarben
12,99

3. Longblazer

119.99

4. Shirt



5. Hemdbluse
49,99

Anhänger
mit Kette
93 245/960
silberfarben
19,99



Pumps
46 316/660
grau
36-43
Ziegen-
veloursleder
89,99

Weite
F

Made in
Spain



EQUALOE SYSTEM



1. Kleid
69.99
STRETCH

Collier
09 912/760
rot
17.99

Armspange
84 719/460
silberfarben
14.99

” ANZIEHENDE
DESIGN-MUSTER!

Kleid und **Shirt** umspielen gekonnt die Hüftpartie und lassen die Silhouette optisch schlanker wirken!



2. Shirt
49.99
STRETCH

- 1. Kleid** mit edlem Kettendruck. Rundhalsausschnitt. 3/4 lange Ärmel. Länge in Gr. 52 ca. 100 cm. Material: 95% Polyester/5% Elasthan. Maschinenwäsche.
00 132/060 rot/marineblau/weiß
 42, 44, 46, 48, 50, 52, 54, 56, 58, 60, 62 **69,99**
- 2. Longshirt** im Animal Print. U-Boot-Ausschnitt. 3/4-lange Ärmel. Länge in Gr. 52 ca. 82 cm. Material: 96% Viskose/4% Elasthan. Maschinenwäsche.
00 655/060 multicolour
 42, 44, 46, 48, 50, 52, 54, 56, 58, 60, 62 **49,99**
- 3. Blazer** in leicht taillierter Form mit edlen Pattentaschen. V-Ausschnitt mit Reverskragen. Mit Knöpfen. Lange Ärmel. Pattentaschen. Länge in Gr. 52 ca. 68 cm. Material: 58% Baumwolle/38% Polyamid/4% Elasthan. Futter: 100% Polyester. Maschinenwäsche.
00 118/960 bordeaux
 42, 44, 46, 48, 50, 52, 54, 56, 58, 60, 62 **89,99**
- 4. Shirt** im Vorderteil aus schimmerndem Satin. V-Ausschnitt. Halbblange Ärmel. Länge in Gr. 52 ca. 78 cm. Vorderteil: 95% Polyester/5% Elasthan, Rückenteil: 95% Viskose/5% Elasthan. Maschinenwäsche.
00 175/960 bordeaux
00 414/260 marineblau
 42, 44, 46, 48, 50, 52, 54, 56, 58, 60, 62 **39,99**
- 5. Hose** mit streckender Bügelfalte. Mit Knopf und Reißverschluss. Eingriff-taschen. Mit Teildehnbund. Material: 58% Baumwolle/38% Polyamid/4% Elasthan. Maschinenwäsche.
Normalgrößen: Innenbeinlänge ca. 76 cm
00 119/760 bordeaux
 42, 44, 46, 48, 50, 52, 54, 56, 58, 60, 62 **69,99**
- Kurzgrößen: Innenbeinlänge ca. 70 cm**
00 119/760 bordeaux
 21, 22, 23, 24, 25, 26, 27, 28, 29, 30, 31 **69,99**

4. Shirt
bordeaux

Collier
11 671/360
silberfarben
16.99



3. Blazer

89.99

STRETCH

Anhänger
mit Kette
48 698/360
silberfarben
19.99

4. Shirt

39.99

STRETCH

bordeaux

”

Unser neues Lieblings-
shirt: Vorderteil in
hochwertiger Satin-
qualität, Rücken +
Ärmel in elastischer
Viskosequalität.
Dadurch super
bequem ...

4. marineblau



5. Hose

69.99

←TEIL→
DEHNBUND

STRETCH

5.



Pumps auf
Seite 80/81

”
MIT STILVOLLER
ELEGANZ KÖNNEN
SIE ÜBERALL
AUFTRUMPFEN!

Wenn Sie sich keine Gedanken um
Ihr Outfit machen sondern nur gut
aussehen wollen, ist dieses **Mode-
ensemble** die richtige Wahl!

edle Verzierung
am Blockabsatz



EXKLUSIV
BEI UNS!



Stiefelette
44 874/660
schwarz
36-42
89.99



Weite
F

1. Longblazer

129.99

STRETCH

2. Hemdbluse

6. Hose

” BLACK AND WHITE IST IMMER IN MODE!

Die modische Vielseitigkeit des **Schwarz-Weiß Kontrastes** versetzt uns immer wieder in Erstaunen!

3. Shirt

49.99

STRETCH

4. Culotte



1. Longblazer in hochwertiger Verarbeitung mit Stehkragen. Mit Haken und Ösen zu schließen. Lange Ärmel mit Dekoknopf. Länge in Gr. 54 ca. 84 cm. Obermaterial: 68% Polyester/28% Viskose/4% Elasthan, Futter: 100% Polyester. Maschinenwäsche.

84 490/260 schwarz
42, 44, 46, 48, 50, 52, 54, 56, 58, 60, 62

129,99

2. Hemdbluse mit kontrastfarbenen Einsätzen. Umlegekragen. Mit verdeckter Knopfleiste. Lange Ärmel mit Manschette. Länge in Gr. 52 ca. 78 cm. Material: 100% Polyester. Maschinenwäsche.

00 621/260 weiß/schwarz
42, 44, 46, 48, 50, 52, 54, 56, 58, 60, 62

49,99

3. Shirt mit edlem Animaldruck. Rundhalsausschnitt. 3/4 lange Ärmel. Länge in Gr. 52 ca. 78 cm. Material: 95% Viskose/5% Elasthan. Maschinenwäsche.

00 644/460 schwarz/weiß
42, 44, 46, 48, 50, 52, 54, 56, 58, 60, 62

49,99



2. Hemdbluse
49,99

5. Pullover

59.99

Collier
40 298/060
silberfarben
19,99



SARA Slim Fit
6. Hose

79.99

RUNDUM
DEHNBUND

KURZ
großen



MONA

Handtasche
92 657/660
schwarz
189,99



Stiefelette
auf Seite 58/59

4. Culotte aus hochwertiger Crepe-ware. Rückwärtiger Dehnbund. Innenbeinlänge ca. 60 cm. Material: 100% Polyester. Maschinenwäsche.
83 266/560 schwarz
42, 44, 46, 48, 50, 52, 54, 56, 58, 60, 62 **69,99**

5. Pullover in leicht ausgestellter Form. Rundhalsauschnitt. Lange Ärmel. Länge in Gr. 52 ca. 78 cm. Material: 52% Viskose/28% Polyester/20% Polyamid. Maschinenwäsche.
00 560/260 schwarz
42, 44, 46, 48, 50, 52, 54, 56, 58, 60, 62 **59,99**

6. Hose "Sara" aus edlem Minimal-Jacquard mit Eingriffstaschen. Rückwärtiger Dehnbund. Material: 49% Polyester/38% Viskose/10% Polyamid/3% Elasthan. Maschinenwäsche.
Normalgrößen: Innenbeinlänge ca. 68 cm
84 446/260 schwarz/weiß
42, 44, 46, 48, 50, 52, 54, 56, 58, 60, 62 **79,99**

Kurzgrößen: Innenbeinlänge ca. 62 cm
40 978/960 schwarz/weiß
21, 22, 23, 24, 25, 26, 27, 28, 29, 30, 31 **79,99**



6.

1. Blusenjacke

89.99

STRETCH

Collier
43 721/860
goldfarben
29.99

3. Shirt

2. Hose

69.99

←TEIL→
DEHNBUND
STRETCH

KURZ
großen

Handtasche
auf
Seite 10/11

Pumps
93 957/760
cognac
36-43
Ziegen-
nappaleder
89.99



EQUALOE SYSTEM



Wolke
F



Made in
Spain



3. Shirt
59.99
STRETCH



4. Shirt
49.99
STRETCH

Halskette
40 330/160
silberfarben
16.99



2.

BEST PRICE

NUR BIS 22.07.2020

5. Bluse, statt ~~69,99~~

59,99

10€ SPAREN

BEST PRICE

NUR BIS 22.07.2020

6. Jacke, statt ~~149,99~~

129,99

20€ SPAREN



5. Bluse

2. Hose

”

Mit seiner kräftigen Farbgebung und der hochwertigen Woll-Qualität ist dieser **Blazer** ein echtes Fashion Statement!

1. Blusenjacke in offen fallender Form, 3/4 lange Ärmel. Länge in Gr. 52 ca. 88 cm. Material: 97% Polyester/3% Elasthan. Maschinenwäsche.
00 645/160 grün
42, 44, 46, 48, 50, 52, 54, 56, 58, 60, 62 **89,99**

2. Hose in leichter Qualität. Mit Bindeband. Eingriffstaschen. Hinten mit Dehnbundeinsätzen. Material: 97% Polyester/3% Elasthan. Maschinenwäsche.
Normalgrößen: Innenbeinlänge ca. 72 cm
00 646/960 grün
42, 44, 46, 48, 50, 52, 54, 56, 58, 60, 62 **69,99**

Kurzgrößen: Innenbeinlänge ca. 66 cm
00 646/960 grün
21, 22, 23, 24, 25, 26, 27, 28, 29, 30, 31 **69,99**

3. Longshirt mit grafischem Druck. Rundhalsausschnitt. 3/4 Ärmel. Länge in Gr. 52 ca. 82 cm. Material: 95% Viskose/5% Elasthan. Maschinenwäsche.
00 649/360 multicolour
42, 44, 46, 48, 50, 52, 54, 56, 58, 60, 62 **59,99**

4. Shirt in leicht taillierter Form mit Bindedetail. Rundhalsausschnitt. Halb lange Ärmel mit überschnittener Schulter. Länge in Gr. 52 ca. 82 cm. Material: 95% Polyester/5% Elasthan. Maschinenwäsche.
00 651/960 grün
42, 44, 46, 48, 50, 52, 54, 56, 58, 60, 62 **49,99**

5. Hemdbluse in Satinoptik. Hemdkragen. Mit Knopfleiste. Grafischer Druck. Lange Ärmel mit Manschette und Knopf. Länge in Gr. 52 ca. 78 cm. Material: 100% Polyester. Maschinenwäsche.
00 653/560 multicolour
42, 44, 46, 48, 50, 52, 54, 56, 58, 60, 62 bis 22.07.20 **59,99** danach **69,99**

6. Jacke aus hochwertiger Woll-Qualität. Stehkragen. Mit Knöpfen. Lange Ärmel. Eingriffstaschen. Länge in Gr. 52 ca. 64 cm. Futter: 100% Polyester. Material: 70% Wolle/30% Polyester.
00 652/760 orange
42, 44, 46, 48, 50, 52, 54, 56, 58, 60, 62 bis 22.07.20 **129,99** danach **149,99**

1. Lederjacke

299,99

rot



”

DIE KULTIGEN IT-PIECES LEDERJACKEN!

Lederjacken verzaubern uns mit ihrem ganz eigenen Charme: Sie lassen sich konservativ, hip oder rockig stylen und gehören definitiv in jeden Kleiderschrank. Neben klassischem Schwarz finden Sie bei uns weitere attraktive Farben, die Sie perfekt mit Ihren Lieblingsoutfits kombinieren können!

1. camel



1. schwarz

1. Lederjacke aus weichem Lammnappa. Mit Umlegekragen, der mit Tunnelzug und Bindeband gearbeitet ist. Mit Reißverschluss zu schließen. Reißverschlussfächer an der Brust. Pattentaschen mit Riegel und Druckknopf zu schließen. Gefüttert. Mit formgebenden Passformnähten. Länge in Gr. 52 in hinterer Mitte ca. 82 cm. Aus 100% Lammnappaleder. Futter aus 100% Polyester. Lederreinigung.

00 342/560 schwarz

53 276/060 camel

89 342/060 rot

42, 44, 46, 48, 50, 52, 54, 56, 58, 60, 62

299,99

2. Hemdkleid mit Streifenpatchdruck. Hemdkragen. Mit Knopfleiste. Lange Ärmel mit Manschette und Knopf. Mit Bindegürtel in der Taille. Länge in Gr. 52 ca. 110 cm. Material: 100% Viskose. Maschinenwäsche.

00 301/160 rot/schwarz

42, 44, 46, 48, 50, 52, 54, 56, 58, 60, 62

59,99

3. Lederjacke aus weichem Lammnappa. Stehkragen. Mit Reißverschluss. Lange Ärmel. Reißverschluss-Tasche. Streckende Steppungen an den Seiten. Länge in Gr. 52 ca. 66 cm. Futter: 100% Polyester. Material: 100% Lammnappa. Lederreinigung.

00 349/060 schwarz

42, 44, 46, 48, 50, 52, 54, 56, 58, 60, 62

249,99

4. Rock mit schönem Leodruck. Mit Glitzergarn. Effektvolle Absetzungen. Bequemer Dehnbund. Futter: 100% Polyester. Material: 99% Polyester/1% metallisierten Garn. Maschinenwäsche.

00 226/060 braun/schwarz

42, 44, 46, 48, 50, 52, 54, 56, 58, 60, 62

49,99

2. Kleid
59,99

Halskette
40 330/160
16,99



3. Lederjacke
249,99



3. Lederjacke

Shirt auf
Seite 68/69



4. Rock



FILIPESHOOES

Schnürstiefelette
19 676/660
schwarz/leo
36-42
119,99



Weite
G

”

ROBUSTES LIEBLINGSTEIL

Der Klassiker mit modischer Anziehungskraft: Hier ist ganz klar die Rede von unserer Lederjacke. Das schicke Design wird von praktischen Zippertaschen zweckmäßig bereichert. Und dank des super weichen, robusten Lamnappas bekommen Sie einen langlebigen Begleiter, der mit Rock und Stiefel im Leo-Look besonders gut harmoniert!

1. Strickfleecejacke

69.99

”

FLEECE AGAINST THE BREEZE!

Ihrem Abenteuer steht nichts mehr im Weg, wenn Sie in diese Lieblings-Fleecejacke im streckenden **Materialmix** schlüpfen. Ziehen Sie die Jacke über ein Shirt oder Top und Sie sind bestens gegen frische Brisen gewappnet. Denn dafür ist das flauschige Material verantwortlich: Die Maschenware gilt als extrem isolierend, ist elastisch und fühlt sich angenehm auf der Haut an.

1. Fleecejacke aus Materialmix. Stehkragen. Mit Reißverschluss. Lange Ärmel. Reißverschluss-Tasche. Länge in Gr. 52 ca. 78 cm. Material: 100% Polyester, Einsätze: 100% Polyester. Maschinenwäsche.

00 295/560 grau/beige/weiß
42, 44, 46, 48, 50, 52, 54, 56, 58, 60, 62

69,99

2. Softshelljacke mit Strickeinsätzen, Stehkragen und Kapuze. Mit Reißverschluss. Lange Ärmel. Eingriffstaschen mit Reißverschluss. Länge in Gr. 52 ca. 80 cm. Obermaterial: 94% Polyester/6% Elasthan, Einsätze: 100% Polyester. Unterseite: 100% Polyester. Maschinenwäsche.

00 312/860 schwarz/grau
42, 44, 46, 48, 50, 52, 54, 56, 58, 60, 62

89,99

3. Kurzmantel mit kontrastfarbenen Pippings. Kapuze. Mit Zwei-Wege-Reißverschluss. Lange Ärmel. Reißverschluss-Tasche. Innenfutter aus Taft. Länge in Gr. 52 ca. 90 cm. Futter: 100% Polyester. Material: 100% Polyester.

00 296/360 beige/khaki
42, 44, 46, 48, 50, 52, 54, 56, 58, 60, 62

89,99



STRECKENDE EINSÄTZE

Seitliche Einsätze schmälern die Silhouette optisch und geben gleichzeitig das modische Statement!

1. Strickfleecejacke



” Wenn die Wanderlust Sie packt, brauchen Sie vor allem eins: Kleidung, die Sie nicht im Stich lässt. Mit unserer streckenden **Softshelljacke** macht Ihnen auch kleine Regengüsse nichts aus, denn der Stoff ist wasserabweisend, atmungsaktiv und schnelltrocknend!

2. Softshelljacke

89.99



3. Kurzmantel
89.99



Modell 1 + 3

**SOFTSHELL-
MATERIAL**

windabweisend

wasserabweisend

atmungsaktiv



WIR BITTEN UM IHRE AUFMERKSAMKEIT FÜR DIE NEUEN HOSENTRENDS

Leoprints sind neben dem klassischen Karomuster in moderner Optik die Highlights der Saison. Aufgepeppt werden die Designs mit einem schicken Bindeband für noch individuellere Stylings!

1. Sweatjacke
49.99



3. Shirt



Wickelarmband
silberfarben
26 662/560
16,99

2. Jogpant
39.99

RUNDUM
DEHNBUND

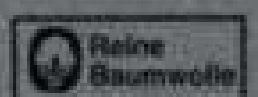

KURZ
großen



2.

Plateausneaker
auf Seite 44/45

3. Shirt
24.99
STRETCH

4. Jogpant
39.99

RUNDUM
DEHNBUND



KURZ
großen

1. Sweatjacke mit glitzernden Steinchen bestzt. Mit Zwei-Wege-Reißverschluss. Lange Ärmel. Aufgesetzte Taschen. Mit Kapuze. Saum mit Tunnelzug und Bündeln verstellbar. Länge in Gr. 52 ca. 78 cm. Material: 100% Baumwolle. Maschinenwäsche.

00 347/460 anthrazit
42, 44, 46, 48, 50, 52, 54, 56, 58, 60, 62 **49,99**

2. Jog pant in angesagtem Leoprint. Mit Bindeband. Eingriffstaschen. Mit Dehnbund. Aus tragangenehmer Sweatware. Material: 100% Baumwolle. Maschinenwäsche.

Normalgrößen: Innenbeinlänge ca. 76 cm
00 311/060 grau
42, 44, 46, 48, 50, 52, 54, 56, 58, 60, 62 **39,99**

Kurzgrößen: Innenbeinlänge ca. 70 cm
00 311/060 grau
21, 22, 23, 24, 25, 26, 27, 28, 29, 30, 31 **39,99**

3. Shirt mit strukturiertem Gesichtsmotiv. Rundhalsausschnitt. Halb-lange Ärmel. Länge in Gr. 52 ca. 78 cm. Material: 92% Baumwolle/8% Elasthan. Maschinenwäsche.

00 504/060 weiß
42, 44, 46, 48, 50, 52, 54, 56, 58, 60, 62 **24,99**

4. Jog pant in aktuellem Karo-Dessin. Mit Bindeband. Eingriffstaschen. Mit Dehnbund. Aus tragangenehmer Sweatware. Material: 100% Baumwolle. Maschinenwäsche.

Normalgrößen: Innenbeinlänge ca. 76 cm
00 348/260 grau/anthrazit
42, 44, 46, 48, 50, 52, 54, 56, 58, 60, 62 **39,99**

Kurzgrößen: Innenbeinlänge ca. 70 cm
00 348/260 grau/anthrazit
21, 22, 23, 24, 25, 26, 27, 28, 29, 30, 31 **39,99**

5. Sweathose „Anna“ rundum in angesagter Oil Dyed Waschung. Mit Eingriffstaschen vorne und aufgesetzten Gesäßtaschen hinten. Mit streckender Ziernaht am Vorderbein. Mit Rundumdehnbund. Aus 95% Baumwolle/5% Elasthan. Maschinenwäsche.

Normalgrößen: Innenbeinlänge ca. 76 cm
45 783/660 blau **46 940/160** grau
51 544/360 beige **64 602/460** bordeaux
42, 44, 46, 48, 50, 52, 54, 56, 58, 60, 62 **39,99**

Kurzgrößen: Innenbeinlänge ca. 70 cm
17 584/260 blau **18 642/760** grau
24 190/960 bordeaux **24 237/860** beige
21, 22, 23, 24, 25, 26, 27, 28, 29, 30, 31 **39,99**

6. Jeans "Emma" in 5-Pocket-Form mit streckendem Glitzertape. Mit Knopf und Reißverschluss. Mit Teildehnbund und Gürtelschlaufen. Material aus Denim: 81% Baumwolle/17% Polyester/2% Elasthan. Maschinenwäsche.

Normalgrößen: Innenbeinlänge ca. 78 cm
00 222/960 black
42, 44, 46, 48, 50, 52, 54, 56, 58, 60, 62 **49,99**

Kurzgrößen: Innenbeinlänge ca. 72 cm
00 222/960 black
21, 22, 23, 24, 25, 26, 27, 28, 29, 30, 31 **49,99**

”

Lassen Sie es funkeln:
Das seitliche
Glitzertape bewirkt
eine optische
Streckung der Figur
und sorgt für
markante
Blickpunkte!



ANNA
Feminin Slim
5. Sweathose
39,99

✓ RUNDUM
DEHNBUND
STRETCH

KURZ
größen

5.

beige

bordeaux

grau

blau

Plateau-
sneaker
auf
Seite 46/47

EMMA Straight Fit

6. Jeans

49.99

← TEIL →
DEHNBUND
STRETCH

KURZ
größen

„ IHR SOMMEROUTFIT FÜR DIE LÄSSIGEN TAGE!



1. Shirt

39.99

Wickelarmband
silberfarben
26 662/560
16,99

„

Der Urlaub kann
beginnen:
Ganz oben
auf der Packliste
sollten stets unsere
bequemen
Sweathosen
mit Oil-Washed-
Effekt stehen!

2. Sweathose

49.99

←TEIL→
DEHNBUND
STRETCH

marineblau



2. mauve

Plateausneaker
auf Seite 46/47



3. Jeansrock

34.99

←TEIL→
DEHNBUND
STRETCH

Plateausneaker
auf Seite 44/45

1. Shirt mit grafischem Druck allover. Rundhalsausschnitt. Halb lange Ärmel mit überschnittener Schulter. Länge in Gr. 52 ca. 78 cm. Material: 50% Viskose/50% Polyester. Maschinenwäsche.
00 510/760 blau/weiß
42, 44, 46, 48, 50, 52, 54, 56, 58, 60, 62 **39,99**

2. Sweathose in sommerlicher 3/4 Länge. Mit modischem Oil Washed Effekt. Bequemer Rundumdehnbund mit glitzerndem Bindeband. Seitliche Eingriffstaschen mit glitzerndem Band und Perlen besetzt. Vorne mit Fake-Reißverschlussblende, hinten mit aufgesetzten Taschen. Innenbeinlänge ca. 58 cm. Aus 95% Baumwolle/5% Elasthan.
00 204/760 marineblau
03 708/360 mauve
50 602/260 grau
42, 44, 46, 48, 50, 52, 54, 56, 58, 60, 62 **49,99**

3. Jeansrock mit Reißverschluss und Knopf zu schließen. Mit Gürtelschlaufen. Vorne mit Eingriffstaschen und Coinpocket. Hoher Komfort durch seitliche Teildehnbundeinsätze. Mit formenden Nähten im Vorder- und Rückteil. Hinten mit Gehschlitz. Länge in Gr. 52 ca. 68 cm. Material: Denim aus 81% Baumwolle/17% Polyester/2% Elasthan. Maschinenwäsche.
85 697/960 dark denim
42, 44, 46, 48, 50, 52, 54, 56, 58, 60, 62 **34,99**

4. Tunika mit Grafik- und Batikprint. Serafino-Ausschnitt, mit Knopfleiste. Lange Ärmel mit Krempelfunktion. Länge in Gr. 52 ca. 76 cm. Material: 100% Viskose. Maschinenwäsche.
00 304/560 blau/weiß
42, 44, 46, 48, 50, 52, 54, 56, 58, 60, 62 **39,99**



2.

mauve

grau

marine-
blau

DÜRFEN WIR EINE ALT BEKANNTE VORSTELLEN?

DIE BERMUDA-SHORTS!

Bekannt als die super stretchige, perfekt sitzende Passt-zu-allem-Hose. Machen Sie sich jetzt selbst mit der komfortablen Baumwoll-Stretchqualität bekannt!



4. Tunika

39.99

5. Bermuda-Shorts

34.99

←TEIL→
DEHNBUND **STRETCH**



5. grey denim

5. Bermuda-Shorts in 5-Pocket-Form. Mit vier Knöpfen zu schließen. Hoher Komfort durch seitliche Teildehnbundeinsätze. Am Saum mit fixiertem Umschlag. Innenbeinlänge ca. 26 cm. Material: Twill aus 98% Baumwolle/2% Elasthan. Farbe blue bleached: Denim aus 81% Baumwolle/17% Polyester/2% Elasthan. Maschinenwäsche.

00 203/960 grey denim
18 061/060 offwhite
29 050/060 blue bleached
45 998/060 mauve
 42, 44, 46, 48, 50, 52, 54, 56, 58, 60, 62 **34,99**

5.



mauve

grey denim

offwhite

blue bleached

Die besondere Nahtführung am Po bietet eine Shape-Funktion!

LISA
1. Jeggings

39.99

RUNDUM
DEHNBUND

STRETCH

dark blue

KURZ
großen

Die hochelastische Denim-Qualität durch einen höheren Elasthananteil sorgt für ein unglaublich angenehmes Tragegefühl!

NEU jetzt auch in grey denim

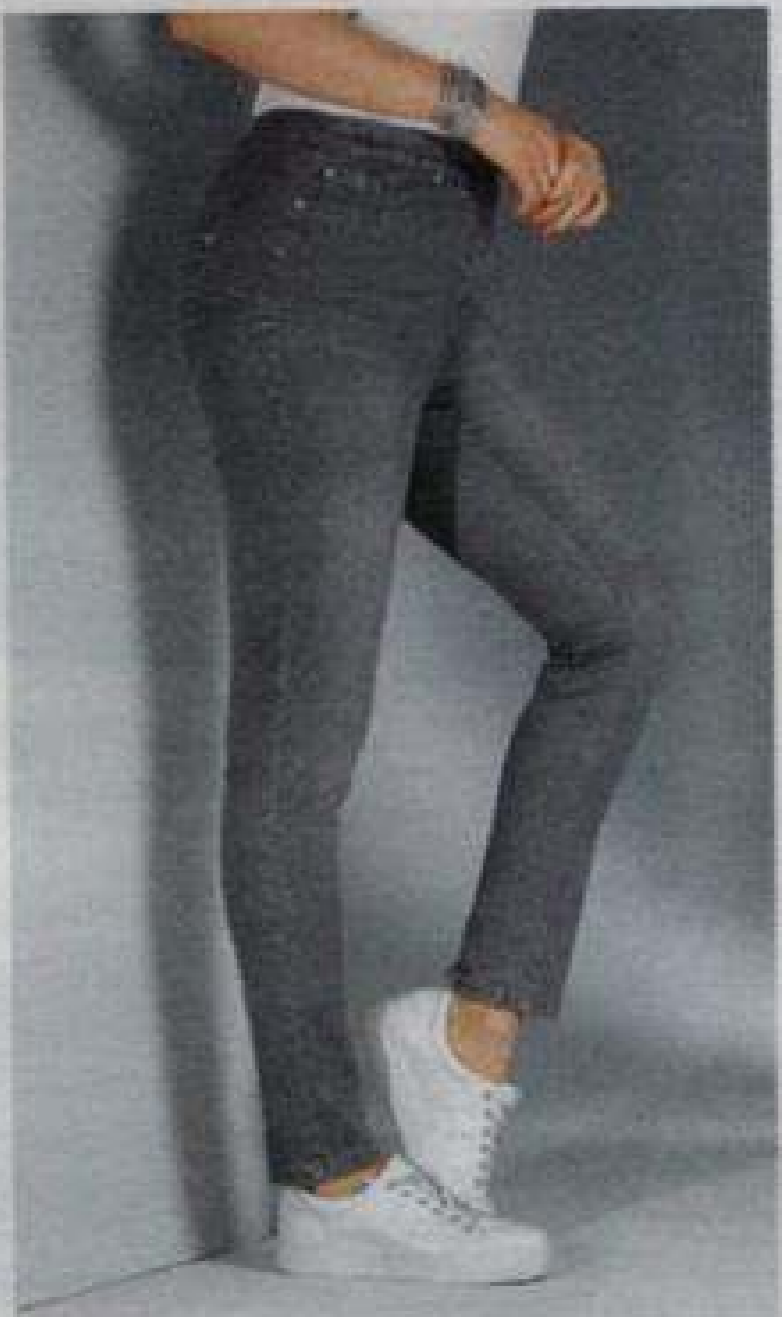

Plateausneaker
auf Seite 46/47

”

DA IST SIE!

UNSERE NEU
ENTWICKELTE
LIEBLINGSJEANS
FÜR CURVYS!

UNSERE WEITEREN SHAPEHOSEN FINDEN SIE
AUF WWW.MIA-MODA.DE



1.

Der breite, nach innenliegende Gummibund sorgt für eine Bauchweg-Funktion!



ELASTHAN

Elasthan ist ein Multitalent, das die Formbeständigkeit von Textilien erhöht und deren Knittererholung beschleunigt. Zudem erfreut es durch seine Pflegeleichtigkeit, hohen Tragekomfort, große Bewegungsfreiheit und dauerhafte Elastizität.

1.

blue stone

grey denim

dark blue

” DIESE DENIMTRENDS GEHÖREN ZU UNSEREN ABSOLUTEN LIEBLINGEN FÜR STRECKENDE OPTIK!!



2. dark blue

3. blue stone

4. blue stone

2. grey denim

Plateausneaker auf Seite 46/47

LISA
2. Jeggings
39.99

RUNDUM
DEHNBUND
STRETCH

KURZ
großen

ANNA Feminin Slim
3. Jeans
49.99

←TEIL→
DEHNBUND STRETCH

SARA Slim Fit
4. Jeans
49.99

←TEIL→
DEHNBUND
STRETCH

KURZ
großen

1. Jeggings "Lisa" mit Push-Up-Nähten. Aufgesetzte Taschen hinten und vorne mit Dekotaschen. Bequemer Formbund. Denim: 97% Baumwolle/3% Elasthan. Maschinenwäsche.
Normalgrößen: Innenbeinlänge ca. 74 cm
00 227/860 grey denim
34 575/960 dark blue
63 890/660 blue stone
42, 44, 46, 48, 50, 52, 54, 56, 58, 60, 62

39,99

Kurzgrößen: Innenbeinlänge ca. 68 cm
00 228/660 grey denim
40 851/660 blue stone
78 965/160 dark blue
21, 22, 23, 24, 25, 26, 27, 28, 29, 30, 31

39,99

2. Jeggings „Lisa“ in 5 Pocket-Form mit bequemem Rundumdehnbund. Mit Gürtelschlaufen und am Beinsaum hinten mit Reißverschluss und Schleife. In verkürzter Form. Material: Denim aus 98% Baumwolle/2% Elasthan. Maschinenwäsche.
Normalgrößen: Innenbeinlänge ca. 68 cm
00 176/760 dark blue
67 722/960 grey denim
42, 44, 46, 48, 50, 52, 54, 56, 58, 60, 62

39,99

Kurzgrößen: Innenbeinlänge ca. 62 cm
00 180/960 dark blue
87 319/060 grey denim
21, 22, 23, 24, 25, 26, 27, 28, 29, 30, 31

39,99

3. Jeans "Anna" in 5-Pocket-Form mit Umschlag und glitzernden Steinchen. Mit Knopf und Reißverschluss. Mit Teildehnbund und Gürtelschlaufen. Innenbeinlänge ca. 58 cm. Material: Denim aus 81% Baumwolle/17% Polyester/2% Elasthan. Maschinenwäsche.
00 214/660 blue stone
42, 44, 46, 48, 50, 52, 54, 56, 58, 60, 62

49,99

4. Jeans "Sara" in 5-Pocket-Form mit dekorativen Ösen am Saum. Mit Knopf und Reißverschluss. Mit Teildehnbund und Gürtelschlaufen. Material: Denim aus 81% Baumwolle/17% Polyester/2% Elasthan. Maschinenwäsche.
Normalgrößen: Innenbeinlänge ca. 70 cm
00 161/960 blue stone
42, 44, 46, 48, 50, 52, 54, 56, 58, 60, 62

49,99

Kurzgrößen: Innenbeinlänge ca. 64 cm
00 161/960 blue stone
21, 22, 23, 24, 25, 26, 27, 28, 29, 30, 31

49,99

” PERFEKTER SITZ & TOLLE OPTIK:
HIER IST IHRE NEUE **LIEBLINGSHOSE!**



SARA Slim Fit

1. Hose

49.99

←TEIL→
DEHNBUND

STRETCH



Plateausneaker
auf Seite 44/45



ANKLE LENGTH ...

bedeutet, dass der Knöchel
beim Tragen der Hose frei
bleibt. Dieser Look sorgt
für eine optische
Verlängerung des
Beines.

Plateausneaker
auf Seite 8/9

ANNA

Feminin Slim

2. Hose

39.99

←TEIL→
DEHNBUND

STRETCH



” Ankle-Length-Hosen können
sowohl zu schicken Stiefeletten,
als auch zu legeren Sneakers
getragen werden!



EMMA
Straight Fit

3. Jeans

39.99

✓ RUNDUM
DEHNBUND
STRETCH

KURZ
größen

Ballerina
37 294/660
dunkelblau
36-44
79.99

Welte
G

Made in
Spain

dark blue

weiß

black den

blue blea

”

KLASSISCHE HOSE
MIT **ELASTISCHEM
BUND:** WIE FÜR
DIE EWIGKEIT
GESCHAFFEN!



ANNA Feminin Slim

4. Hose

39.99

←TEIL→
DEHNBUND
STRETCH

KURZ
größen

dunkelgrau

4. dunkelgrau



beige

bordeaux

weiß

schwarz

marine

1. Hose "Sara" in 5-Pocket-Form mit Ethnostickerei und Steinchen am Saum. Mit Knopf und Reißverschluss. Mit Teildehnbund. Innenbeinlänge ca. 58 cm. Material in Stretchqualität: 98% Baumwolle/2% Elasthan. Maschinenwäsche.
00 163/560 khaki
42, 44, 46, 48, 50, 52, 54, 56, 58, 60, 62 **49,99**

2. Hose "Anna" in 4-Pocket-Form mit Stickereien am Saum. Mit Knopf und Reißverschluss. Mit Teildehnbund. Innenbeinlänge ca. 58 cm. Material: Twill aus 98% Baumwolle/2% Elasthan. Maschinenwäsche.
00 172/660 mauve
42, 44, 46, 48, 50, 52, 54, 56, 58, 60, 62 **39,99**

3. Jeans „Emma“ mit Rundumdehnbund. Material: Denim aus 81% Baumwolle/17% Polyester/2% Elasthan. Farbe Weiß: Twill aus 98% Baumwolle/2% Elasthan. Maschinenwäsche.
Normalgrößen: Innenbeinlänge ca. 78 cm
05 420/360 blue bleached
05 582/060 weiß
11 261/560 dark blue
14 186/960 black denim
42, 44, 46, 48, 50, 52, 54, 56, 58, 60, 62 **39,99**

Kurzgrößen: Innenbeinlänge ca. 72 cm
13 319/760 blue bleached
21 808/960 weiß
34 518/960 black denim
70 219/160 dark blue
42, 44, 46, 48, 50, 52, 54, 56, 58, 60, 62 **39,99**

4. Hose „Anna“ in 5-Pocket-Form. Mit Dekasteinen auf den Gesäßtaschen. Elastischer Hosenbund im Rückteil für mehr Komfort. Mit Gürtelschlaufen, Knopf und Reißverschluss. Aus 66% Baumwolle/32% Polyester/2% Elasthan. Maschinenwäsche.
Normalgrößen: Innenbeinlänge ca. 80 cm
00 143/760 dunkelgrau
00 144/560 beige
07 523/260 marine
31 536/260 weiß
44 887/460 bordeaux
97 863/160 schwarz
42, 44, 46, 48, 50, 52, 54, 56, 58, 60, 62 **39,99**

Kurzgrößen: Innenbeinlänge ca. 74 cm
00 141/160 dunkelgrau
00 142/960 beige
00 909/860 schwarz
45 058/360 marine
88 832/760 bordeaux
93 805/660 weiß
21, 22, 23, 24, 25, 26, 27, 28, 29, 30, 31 **39,99**



Diese Hose ist aus formbeständiger Stretchqualität und will Ihr elastisches Basic für jeden Anlass werden!

1. Sweatshirt

49.99



SARA Slim Fit
2. Hose

39.99

RUNDUM
DEHNBUND
STRETCH



2.

”

JETZT IM FOKUS:
COLOR-BLOCKING
UND **LEO-PRINTS**
BRINGEN SCHWUNG
IN DEN MODEALLTAG!

WEITERE FASHION HIGHLIGHTS FINDEN SIE
AUF WWW.MIA-MODA.DE

1. Sweatshirt mit Sternenmotiven. Kapuze. Lange Ärmel mit Bündchen. Länge in Gr. 52 ca. 78 cm. Material: 65% Polyester/35% Baumwolle. Maschinenwäsche.
00 229/460 beige/creme/schwarz
42, 44, 46, 48, 50, 52, 54, 56, 58, 60, 62

49,99



SARA Slim Fit
3. Rock

39.99

RUNDUM
DEHNBUND

2. Hose "Sara" mit streckenden Streifen. Mit Dehnbund. Innenbeinlänge ca. 70 cm. Material: 65% Viskose/30% Polyester/5% Elasthan. Maschinenwäsche.

00 159/360 schwarz/weiß
42, 44, 46, 48, 50, 52, 54, 56, 58, 60, 62 **39,99**

3. Rock mit Leodruck im Vorderteil. Dehnbund mit Bindeband. Länge in Gr. 52 ca. 62 cm. Material: 65% Polyester/35% Baumwolle. Maschinenwäsche.

00 230/260 schwarz/beige/creme
42, 44, 46, 48, 50, 52, 54, 56, 58, 60, 62 **39,99**

4. Culotte in aktueller weiter Form. Streckende Biese vorne. Dehnbund mit Bauchwegfunktion. Innenbeinlänge ca. 56 cm. Material: 65% Viskose/30% Polyester/5% Elasthan. Maschinenwäsche.

00 160/160 schwarz
42, 44, 46, 48, 50, 52, 54, 56, 58, 60, 62 **49,99**

5. Hose "Sara" aus hochelastischer Bengalware. Mit Dehnbund. Aus modischem Karo. Material: 77% Viskose/20% Polyamid/3% Elasthan. Maschinenwäsche.

Normalgrößen: Innenbeinlänge ca. 70 cm
00 300/360 camel/schwarz
42, 44, 46, 48, 50, 52, 54, 56, 58, 60, 62 **49,99**

Kurzgrößen: Innenbeinlänge ca. 64 cm
00 300/360 camel/schwarz
21, 22, 23, 24, 25, 26, 27, 28, 29, 30, 31 **49,99**

WEITERE HOESNLIEBLINGE AUF
WWW.MIA-MODA.DE

SARA Slim Fit
5. Hose

49.99

RUNDUM
DEHNBUND
STRETCH

KURZ
GRÖßEN



4. Culotte
49.99

RUNDUM
DEHNBUND
STRETCH



BENGALIN

Kleidung aus Bengalin zeichnet sich durch unerreichte Elastizität bei gleichzeitiger Formstabilität aus. Der Stoff passt sich der Figur an und trägt sich zudem sehr angenehm!

Liva
Loop

Sneaker
46 914/860
schwarz-kombi
36-41
Fällt etwas kleiner aus!
49,99
Weite





1. Tunika
59.99

Creolen
75 841/760
silberfarben
29,99



3. Kleid
129.99

Clutch
auf Seite
86/87



SARA Slim Fit
2. Jeggings
59.99

✓ RUNDUM
DEHNBUND
STRETCH

” GLAMOUR-OUTFITS FÜR ALLE CURVY LADIES!

1. Tunika in figurumspielender Form mit Perledekorat... am Ärmelabschluss. Rundhalsausschnitt. Lange Fleder... mausärmel mit Manschette. Länge in Gr. 52 ca. 78 cm. Futter: 100% Polyester. Material: 100% Polyester. Maschi... nenwäsche.
00 136/160 mauve **59,99**
42, 44, 46, 48, 50, 52, 54, 56, 58, 60, 62

2. Jeggings "Sara" mit funkelnden Steinchen besetzt. Mit Dehnbund. Innenbeinlänge ca. 58 cm. Material aus Denim: 98% Baumwolle/2% Elasthan. Maschinenwäsche.
00 313/660 dark blue **59,99**
42, 44, 46, 48, 50, 52, 54, 56, 58, 60, 62

3. Kleid in eleganter 2-in-1-Optik. Oberteil aus Spitze. Rockteil aus Plisse. Rundhalsausschnitt. Hinten mit Nahtreißerverschluss. 3/4 lange Ärmel mit Spitzenabschluss. Länge in Gr. 52 ca. 110 cm. Material und Futter: 100% Polyester. Maschinenwäsche.
00 232/860 marineblau **129,99**
42, 44, 46, 48, 50, 52, 54, 56, 58, 60, 62

4. Shirt mit Pailletten bestickt. Rundhalsausschnitt. Halb... lange Ärmel. Länge in Gr. 52 ca. 68 cm. Futter: 100% Polyester. Mesh: 100% Polyamid. Maschinenwäsche.
00 068/660 rosé **59,99**
42, 44, 46, 48, 50, 52, 54, 56, 58, 60, 62



4. Paillettenshirt

59.99



5. Plisseerock in ausgestellter Form mit Glitzereffekt. Grafischer Druck. Mit Dehnbund. Länge in Gr. 52 ca. 78 cm. Material: 40% Polyester/30% metallisierten Garn/25% Viskose/5% Elasthan. Maschinenwäsche. **00 390/460** multicolour 42, 44, 46, 48, 50, 52, 54, 56, 58, 60, 62 **59,99**

6. Wickelkleid in leicht taillierter Form aus trageangenehmer Jerseyware. V-Ausschnitt. Mit Bindeband. Halbange Flügelärmel. Länge in Gr. 52 ca. 110 cm. Material: 95% Polyester/5% Elasthan. Maschinenwäsche. **00 393/860** royalblau 42, 44, 46, 48, 50, 52, 54, 56, 58, 60, 62 **59,99**

„ Ein Kleidungsstück, das super angesagt ist und jeder Frau perfekt steht, gibt es nicht? Oh doch! Das Wickelkleid ist zurück und trendiger denn je!

Clutch auf Seite 86/87

5. Plisseerock

59.99

RUNDUM DEHNBUND STRETCH

6. Kleid

59.99

STRETCH

Ohrstecker 93 315/860 silberfarben 19,99

Wickelarmband 26 662/560 silberfarben 16,99

Pumps 78 058/360 silberfarben 36-42 69,99

Welle **F**

EXKLUSIV BEI LINS!

LEICHTES PLISSEESHIRT IM TRENDIGEN FALTENLOOK!

1. Plisseeshirt

39.99

Ohrstecker
28 620/160
silberfarben
22.99



BEST PRICE
NUR BIS 22.07.2020
2. Spitzenkleid, statt ~~89.99~~
79.99
10€ SPAREN

STRETCH

KURZ
großen

Pumps
85 202/860
36-43
89.99

Weite
F

Made in Spain



Armspange
84 719/460
silberfarben
14.99

1. Plisseeshirt in leicht taillierter Form mit Wickelfunktion. V-Ausschnitt. Lange Ärmel mit Gummizug. Länge in Gr. 52 ca. 78 cm. Material: 100% Polyester. Maschinenwäsche.

00 259/160 mintgrün **39,99**
42, 44, 46, 48, 50, 52, 54, 56, 58, 60, 62

2. Spitzenkleid mit Volant am Saum. Schöner Blumendruck. Rundhalsausschnitt. 3/4 lange Ärmel. Spitze: 90% Polyester/10% Elasthan. Futter: 100% Polyester. Maschinenwäsche.

Normalgrößen: Länge ca. 110 cm
00 244/360 schwarz/bordeaux **79,99** bis 22.07.20 **89,99** danach
42, 44, 46, 48, 50, 52, 54, 56, 58, 60, 62

Kurzgrößen: Länge ca. 103 cm
21, 22, 23, 24, 25, 26, 27, 28, 29, 30, 31 **79,99** bis 22.07.20 **89,99** danach

3. Bolero und Kleid mit effektvollen Abstufungen. Kleid: Ärmellos, Rundhals mit Dekosteinen. Gefüttert. Bolero: mit weitschwingenden Ärmeln und offen fallender Form. Länge 46 cm. Chiffon: 100% Polyester. Futter: 100% Polyester. Maschinenwäsche.

Normalgrößen: Länge ca. 115 cm
00 167/660 petrol **89,99**
42, 44, 46, 48, 50, 52, 54, 56, 58, 60, 62

Kurzgrößen: Länge ca. 108 cm
21, 22, 23, 24, 25, 26, 27, 28, 29, 30, 31 **89,99**

4. Plisseebluse in ausgestellter Form mit aufgesetzter Spitze. Rundhalsausschnitt. Hinten mit Knopf und Schlaufe. Halbblange Flügelärmel. Länge in Gr. 52 ca. 82 cm. Material und Futter: 100% Polyester. Maschinenwäsche.

00 241/960 schwarz **59,99**
42, 44, 46, 48, 50, 52, 54, 56, 58, 60, 62

5. Leggings in modischer Lederoptik. Mit komfortablem Rundumdehnband und streckender Naht im Vorderteil. Innenbeinlänge ca. 76 cm. Aus 50% Polyurethan/47% Polyester/3% Elasthan. Maschinenwäsche.

00 555/260 schwarz **29,99**
42, 44, 46, 48, 50, 52, 54, 56, 58, 60, 62

3. Set aus Bolero und Kleid

89.99

KURZ
großen

”

Optisch besonders
eindrucksvoll,
kaschieren die
eleganten
Abstufungen ganz
nebenbei das ein
oder andere
Pösterchen
einfach weg!

Clutch
auf
Seite 84/85



3. Kleid



Pumps
auf
Seite 80/81

4. Plissee-
bluse
59.99



5. Leggings
29.99

RUNDUM
DEHNBUND
STRETCH



PLISSEEBLUSE

Die Falten des leichten
Stoffes lassen das Design
verspielt und weiblich
wirken und haben eine
streckende Optik!



” DIESE GLAMOURLOOKS SORGEN FÜR AUFSEHEN!



1. Kleid
79.99



1.

Clutch
auf
S. 84/85



2. Tunika
59.99

1. Kleid mit elegantem Blumendruck. Rundhalsausschnitt. Halb lange Flügelärmel. Eleganter Überwurf mit Steinchen und Falten am Ausschnitt. Länge in Gr. 52 ca. 105 cm. Unterkleid: 100% Polyester, Chiffon: 100% Polyester. Maschinenwäsche.

00 106/460 schwarz/bordeaux
42, 44, 46, 48, 50, 52, 54, 56, 58, 60, 62 **79,99**

2. Tunika mit Spitzenbesatz. Rundhalsausschnitt. Hinten mit Knopf und Schlaufe. Lange Ärmel mit Raffung. Länge in Gr. 52 ca. 82 cm. Futter: 100% Polyester, Chiffon: 100% Polyester, Spitze: 66% Polyamid/27% Polyester/7% Elasthan. Maschinenwäsche.

00 243/560 bordeaux/rosé
42, 44, 46, 48, 50, 52, 54, 56, 58, 60, 62 **59,99**

3. Spitzenkleid mit edler Spitzenbogenkante mit Mesh unterlegt. V-Ausschnitt. Halb lange Ärmel mit Spitzenabschluss. Länge in Gr. 52 ca. 105 cm. Futter: 100% Polyester, Einsätze: 100% Polyamid, Spitze: 90% Polyester/10% Elasthan. Maschinenwäsche.

00 245/060 bordeaux
42, 44, 46, 48, 50, 52, 54, 56, 58, 60, 62 **89,99**

4. Tunika in figurumspielender Form mit aufwändiger Paillettendekoration. 3/4 lange Fledermausärmel. Länge in Gr. 52 ca. 76 cm. Oberteil: 100% Polyester, Chiffon: 100% Polyester. Maschinenwäsche.

00 221/160 schwarz
42, 44, 46, 48, 50, 52, 54, 56, 58, 60, 62 **59,99** bis 22.07.20 **danach 69,99**

5. 2-in-1 Shirt in figurumspielender Form mit Überwurf V-Ausschnitt. 3/4-lange Fledermausärmel mit glitzerndem Bündchen. Länge in Gr. 52 ca. 78 cm, Material: 95% Polyester/5% Elasthan. Maschinenwäsche.

00 302/960 bordeaux
42, 44, 46, 48, 50, 52, 54, 56, 58, 60, 62 **49,99**

DEN TRENDS AUF DER SPUR AUF
WWW.MIA-MODA.DE

BEST PRICE
NUR BIS 22.07.2020
4. Tunika, statt ~~69,99~~
59,99

10€ SPAREN

Clutch auf Seite 84/85

3. Spitzenkleid
89.99
STRETCH

Collier
silberfarben
96 279/360
12,99



**EXKLUSIV
BEI UNS!**

Pumps
05 870/160
schwarz
36-42
69,99
Weite **F**

”

Dieses Spitzenmodell sorgt für eine atemberaubende Optik und ist dabei durch die elastische Spitze super bequem.



5. 2-in-1 Shirt
49,99
STRETCH

” ECHTE GLANZSTÜCKE FÜR DEN PERFEKTEN AUFTRITT!



1. Pullover

59.99

2. Legging

49.99

RUNDUM
DEHNBUND
STRETCH

Pumps
auf
Seite 80/81



3. Blazer und Top

69.99

Ohrstecker
silberfarben
82 123/760
19,99



3. Top

1. Pullover mit Dekosteinen besetzt. Rundhalsausschnitt. Lange Ärmel. Asymmetrischer Zipfelsaum. Länge in Gr. 52 ca. 68 cm, am Zipfel 84 cm. Material: 100% Polyacryl. Maschinenwäsche.

00 363/160 schwarz
42, 44, 46, 48, 50, 52, 54, 56, 58, 60, 62

59,9

2. Leggings aus floralem Jacquardstoff. Mit Dehnbund. Innenbeinlänge ca. 74 cm. Material: 95% Polyester/5% Elasthan. Maschinenwäsche.

00 280/760 beige/schwarz
42, 44, 46, 48, 50, 52, 54, 56, 58, 60, 62

49,9

4. Shirt

59.99

STRETCH

Bei floralen Prints sind der Phantasie der Designer keine Grenzen gesetzt. Besonders schöne Modelle wie dieses Shirt aus feinem Jacquardstoff begeistern uns mit edler Optik und tollen Trageeigenschaften!



Clutch
97 389/960
schwarz
39.99

5. Kleid

69.99

STRETCH



3. Blazer und Top aus glänzender Satinware. Blazer vorne mit Haken zu schließen. 3/4 Ärmel mit Volant. Top mit Rundhalsausschnitt. Vorne aus effektivem glitzerndem Material, Rückseite aus Satin. Blazerlänge 54 cm, Toplänge 76 cm. Top: Vorderteil: 85% Polyamid/10% metallisierten Garn/5% Elasthan; Rückenteil: 100% Polyester. Blazer Material: 100% Polyester. Maschinenwäsche.

00 392/060 schwarz
42, 44, 46, 48, 50, 52, 54, 56, 58, 60, 62 **69,99**

4. Shirt aus floralem Jacquardstoff, Carmenausschnitt mit volant und glitzernden Trägern. 3/4 lange Ärmel. Länge in Gr. 52 ca. 78 cm. Material: 95% Polyester/5% Elasthan. Maschinenwäsche.

00 283/160 beige/schwarz
42, 44, 46, 48, 50, 52, 54, 56, 58, 60, 62 **59,99**

5. Kleid mit aufwändiger Bordüre an Ärmeln und Saum. Rundhalsausschnitt. 3/4 lange Ärmel mit Manschette. Länge in Gr. 52 ca. 105 cm. Material: 95% Polyester/5% Elasthan. Maschinenwäsche.

00 282/360 schwarz
42, 44, 46, 48, 50, 52, 54, 56, 58, 60, 62 **69,99**



1. Tunika in figurumspielender Form mit Schluppe. Lange Ärmel mit Paillettenband am Abschluss. Länge in Gr. 52 ca. 83 cm. Futter: 100% Polyester, Chiffon; 100% Polyester. Maschinenwäsche.
00 288/060 blau
 44/46, 48/50, 52/54, 56/58, 60/62 **59,99**

2. Leggings aus leicht glänzendem Material. Mit Rundumdehnband. Innenbeinlänge ca. 76 cm. Aus 90% Polyester/10% Elasthan. Maschinenwäsche.
54 657/860 marineblau
 42, 44, 46, 48, 50, 52, 54, 56, 58, 60, 62 **29,99**

3. Kleid in figurumspielender Form mit Glitzer und Cutoutdetails am Arm. Raffinierter Überwurf. 3/4 lange Flügelärmel. Länge in Gr. 52 ca. 105 cm. Futter: 100% Polyester, Chiffon; 100% Polyester. Maschinenwäsche.
00 246/860 marineblau
 42, 44, 46, 48, 50, 52, 54, 56, 58, 60, 62 **99,99**

4. 2-in-1 Shirt in figurumspielender Form mit Leodruck und Follprint. V-Ausschnitt. 3/4 lange Flügelärmel. Länge in Gr. 52 ca. 76 cm. Chiffon: 100% Polyester. Top: 95% Polyester/5% Elasthan. Maschinenwäsche.
00 260/960 marineblau/schwarz
 42, 44, 46, 48, 50, 52, 54, 56, 58, 60, 62 **49,99**

5. Hose mit glitzerndem Dekoband seitlich. Eingrifftaschen. Mit Dehnband. Aus leicht glänzender Satinware. Material: 100% Polyester. Maschinenwäsche.
Normalgrößen:
Innenbeinlänge ca. 76 cm
00 394/660 marineblau
 42, 44, 46, 48, 50, 52, 54, 56, 58, 60, 62 **59,99**

Kurzgrößen:
Innenbeinlänge ca. 70 cm
00 394/660 marineblau
 21, 22, 23, 24, 25, 26, 27, 28, 29, 30, 31 **59,99**



1. Tunika
59.99

Creolen
 75 841/760
 silberfarben
 29,99



2. Leggings
29.99

**RUNDUM
 DEHNBUND
 STRETCH**

Clutch
 97 170/560
 nachtblau
 39,99



3. Kleid
99.99

”

Eindrucksvoll ist bei dieser Tunika in zartem Pastellfarbton vor allem die elegante Chiffon-Schluppe. Der figurschmeichelnde Schnitt verschlankt Ihre Silhouette optisch bringt so Ihre Vorzüge optimal zur Geltung!

4. 2-in-1 Shirt

49.99



5. Hose
59.99

RUNDUM
DEHNBUND

KURZ
großen

Pumps
auf
Seite 78/79

6. Shirt
49.99

Collier
95 011/360
silberfarben
34.99



7. Shirt
39.99
STRETCH



6. Shirt in glänzender Plissee Qualität. V-Ausschnitt. Lange Ärmel. Länge in Gr. 52 ca. 78 cm. Obermaterial und Futter aus 100% Polyester. Maschinenwäsche.

00 303/760 marineblau/silberfarben
42, 44, 46, 48, 50, 52, 54, 56, 58, 60, 62 49,99

7. Shirt, aufwändig mit funkelnden Strasssteinen entlang des Rundhalsausschnitts und den Flügelärmeln besetzt. Länge in Gr. 52 ca. 78 cm. Aus 95% Polyester/5% Elasthan. Maschinenwäsche.

00 184/160 marineblau
42, 44, 46, 48, 50, 52, 54, 56, 58, 60, 62 39,99



1.

5.



**TRENDS MIT
WOHLFÜHLFAKTOR**

Wir kombinieren Modetrends wie BHs oder auch Slips mit Motivdruck mit unseren perfekten Passform und unseren weichen Stoffen für große Größen!



2er Pack

1. BH, ab
44.99

bis Größe 120
Cup C, D, E, F

” NICHTS WIE REIN
IN UNSERE
**WEICHE
NACHTWÄSCHE!**

2er Pack

3. Nachthemden, ab
39.99

bis Größe 62

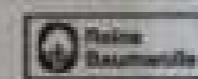

2. Bademantel

49.99

bis Größe 62

1.-8.



1. BHs im 2er Pack mit Raffung vorne für optimale Passform. Nicht verstellbare Entlastungsträger, vorgeformte Cups, Vorderverschluss. Material: 94% Baumwolle/5% Elasthan/1% Polyamid.
39 688/760 1x marine, 1x weiß Cup C
56 084/560 1x marine, 1x weiß Cup D
09 151/060 1x marine, 1x weiß Cup E
86 182/160 1x marine, 1x weiß Cup F
Cup C, D, E, F: 85, 90, 95 **44,99**
Cup C, D, E, F: 100, 105, 110, 115, 120 **49,99**

2. Bademantel in kuschelweicher Fausch-Qualität. Aufgesetzte Taschen, Wickelform mit Gürtelschlaufen und Bindegürtel. Länge ca. 110 cm. Material: 100% Polyester.
13 306/660 weiß/marine/rot
36, 38 **49,99**
40, 42, 44 **55,99**
46, 48, 50, 52, 54, 56, 58, 60, 62 **61,99**

3. Nachthemden im 2er Pack mit kontrastfarbenem Ausschnitt. Kurze Knopfleiste, Gerade Form. Länge ca. 95 cm. Material: 100% Baumwolle.
52 908/160 marine/weiß/rot
36, 38 **39,99**
40, 42, 44 **44,99**
46, 48, 50, 52, 54, 56, 58, 60, 62 **49,99**

4. Achselhemden im 3er Pack mit dekorativem Sternendruck. Single Jersey. Material: 95% Baumwolle/5% Elasthan.
01 534/760 1x marine, 1x weiß, 1x rot
36/38 **29,99**
40/42, 44/46 **33,99**
48/50, 52/54, 56/58, 60/62 **37,99**

5. Taillenslips im 3er Pack im hübschen Motivdruck. Mit elastischem Gummiband und elastischem Abschlussband am Beinabschluss. Single Jersey. Material: 95% Baumwolle/5% Elasthan.
73 231/360 1x marine/weiß, 1x weiß
36/38 **19,99**
40/42, 44/46 **22,99**
48/50, 52/54, 56/58, 60/62 **25,99**

6. Schlafanzug mit gestreifter Knopfleiste. Kurze Knopfleiste. Seitennachtaschen. Gerade Form. Material: 100% Baumwolle.
22 123/260 marine/weiß/rot
36, 38 **34,99**
40, 42, 44 **39,99**
46, 48, 50, 52, 54, 56, 58, 60, 62 **44,99**

3er Pack

4. Achselhemden, ab

29.99

bis Größe 60/62

4. 1x weiß

4. 1x marine

5. 1x marine/
weiß

4. 1x weiß



5. 1x marine/
weiß

3er Pack

5. Taillenslips, ab

19.99

bis Größe 60/62

5. 1x marine

7. Shorty mit platziertem Druckmotiv. Halbarm. Gerade Form. Kurzes Bein bis zum Knie. Material: 100% Baumwolle.

97 061/660 weiß/rot/marine

38, 40
42, 44, 46
48, 50, 52, 54, 56, 58, 60, 62

19,99
22,99
25,99

8. Freizeitanzug mit Jacke und Raglan-Ärmeln. Mit Reißverschluss. Länge Oberteil in Gr. 42 ca. 66 cm. Kordelzug. Beinabschluss mit elastischen Bündchen. Material: 95% Baumwolle/5% Elasthan.

97 117/660 rot/marine

38, 40
42, 44, 46
48, 50, 52, 54, 56, 58, 60, 62

59,99
66,99
73,99

5. 1x weiß

6. Schlafanzug, ab

34.99

bis Größe 62

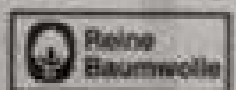

7. Shorty, ab

19.99

bis Größe 62

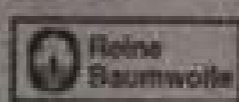

8. Freizeitanzug, ab

59.99

bis Größe 62



1. Schlafanzug, ab

34.99

bis Größe 62



3er Pack

3. Nachthemden, ab

34.99

bis Größe 62

3er Pack in
rosé, blau und grau meliert



WOHLFÜHLEN MIT GUTEM GEWISSEN



Pos. 1+2 haben die **GOTS-Zertifizierung**: Beste Qualität und keine Belastung für Mensch und Natur. Die Nachtwäsche ist aus **100 % BIO BAUMWOLLE!**

FÜR GUTEN SCHLAF

»Anziehen & Wohlfühlen«
Ist dank Größenanpassung
und weicher, trageange-
nehmer Baumwolle kein
leeres Versprechen!

4. Schlafanzug, ab

29.99

bis Größe 58



4. rot/weiß/marine

4.
marine/weiß/
orange



2er Pack

2. Nachthemden, ab

34.99

bis Größe 62



2er Pack

1.-8.

Blue MOON

SÜSSE TRÄUME SIND MIT DIESER NACHTWÄSCHE GARANTIERTE!



3er Pack

5. Nachthemden, ab
39.99
bis Größe 62

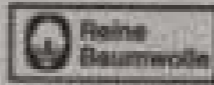

WÄSCHE LIEBLINGE

- 1. Schlafanzug** aus Organic Cotton. Halbarm. Gerade Form. Material: 100% Baumwolle, Spitzer: 90% Polyester/10% Elasthan.
31 912/560 flieder/mauve/ecru
38, 40 **34,99**
42, 44, 46 **39,99**
48, 50, 52, 54, 56, 58, 60, 62 **44,99**
- 2. Nachthemden im 2er Pack** aus Organic Cotton. Halbarm. Gerade Form. Länge ca. 95 cm. Material: 100% Baumwolle.
71 311/360 koralle/flieder
38, 40 **34,99**
42, 44, 46 **39,99**
48, 50, 52, 54, 56, 58, 60, 62 **44,99**
- 3. Nachthemden im 3er Pack** mit zweifarbiger Kontrastpaspel. 3/4 Arm. Gerade Form. Länge ca. 95 cm. Material: 100% Baumwolle, meliert: 90% Baumwolle/10% Polyester.
46 104/660 rosé/bleu/grau meliert
38, 40 **34,99**
42, 44, 46 **39,99**
48, 50, 52, 54, 56, 58, 60, 62 **44,99**
- 4. Schlafanzug** im Streifen-Dessin. Halbarm. A-Form. 3/4 Länge mit elastischen Bündchen. Material: 100% Baumwolle.
27 426/460 rot/weiß/marine
43 724/260 marine/weiß/orange
38, 40 **29,99**
42, 44, 46 **33,99**
48, 50, 52, 54, 56, 58 **37,99**
- 5. Nachthemden im 3er Pack** mit leicht überschnittener Schulter. 3/4 Arm. Gerade Form. Länge ca. 95 cm. Material: 100% Baumwolle.
81 355/060 ecru/koralle/jeansblau
38, 40 **39,99**
42, 44, 46 **44,99**
48, 50, 52, 54, 56, 58, 60, 62 **49,99**
- 6. Shorties im 2er Pack** mit glitzerndem Druckmotiv. Halbarm. Gerade Form. Kurzes Bein bis zum Knie. Material: 100% Baumwolle.
83 238/260 jeansblau/koralle
38, 40 **34,99**
42, 44, 46 **39,99**
48, 50, 52, 54, 56, 58, 60, 62 **44,99**
- 7. Schlafanzug** mit süßem Volantabschluss. Gerade Form. Material: 100% Baumwolle.
90 636/060 bleu/marine/ecru
38, 40 **29,99**
42, 44, 46 **33,99**
48, 50, 52, 54, 56, 58 **37,99**
- 8. Schlafanzüge im 2er Pack** mit hübschem Schriftzug. Gerade Form. Material: 100% Baumwolle.
31 799/660 jeansblau/koralle
38, 40 **49,99**
42, 44, 46 **55,99**
48, 50, 52, 54, 56, 58, 60, 62 **61,99**



2er Pack

6. Shorties, ab 34.99 bis Größe 62



7. Schlafanzug, ab 29.99 bis Größe 58

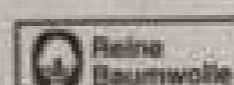

2er Pack

8. Schlafanzüge, ab 49.99 bis Größe 62

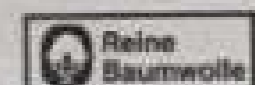

MEHR BEQUEMLICHKEIT ... WÄSCHE ZUM WOHLFÜHLEN!



TRENDS MIT WOHLFÜHLFAKTOR

Wir kombinieren Modetrends wie Riemchen-BHs oder auch Strap-Bras genannt mit unserer perfekten Passform und unseren weichen Trägern für große Größen!



1. BH, ab **34.99**

bis Größe 115
Cup B, C, D, E



SUPER PRAKTISCH!
Eine Öffnung über dem Gesäß, ermöglicht es einen Teil der Unterwäsche nach unten zu ziehen. Somit können Sie mühelos auf die Toilette gehen, ohne die Unterwäsche ausziehen zu müssen.

3. Miederhose, ab 29.99 bis Größe 120

HARMONY



champagner

sand

2. Slip, ab **19.99**

bis Größe 56/58



2.



4. BH, ab

29.99

bis Größe 110
Cup B, C, D

1. Bügel-BH mit elastischen Bändchen am Dekolleté. Hinten verstellbare Träger, dreigeteilte Cups. Material: 87% Polyamid/13% Elasthan.

rot
Cup B **94 082/360** Cup D **06 950/860**
Cup C **53 374/360** Cup E **32 338/460**
Cup B, C, D, E: 80, 85
Cup B: 90, 95, 100, 105
Cup C, D, E: 90, 95, 100, 105, 110, 115

34,99
39,99
39,99

2. Slip mit raffiniertem Design hinten. Elastischer Gummibund und normaler Beinausschnitt. Material: 83% Polyamid/10% Elasthan/7% Baumwolle.

46 416/260 rot
36/38
40/42, 44/46
48/50, 52/54, 56/58

19,99
22,99
25,99

3. Miederhose mit Funktionsöffnung und Baumwollfutter im Schritt. Nahtreduzierte Verarbeitung. Kein Abzeichnen von Nähten unter enger Bekleidung. Mittelstark formend. Material: 65% Polyamid/35% Elasthan.

07 124/960 sand
40 875/560 champagner
75, 80, 85
90, 95, 100, 105, 110, 115, 120

29,99
32,99

4. BH mit einer edlen zweifarbigen Stickerei und seitlichen Stäbchen. Hinten verstellbare Träger, genähete Cups. Material: 80% Polyamid/20% Elasthan.

weiß
Cup B **91 362/060** Cup D **25 964/660**
Cup C **11 856/060**
Cup B, C, D: 80, 85
Cup B, C, D: 90, 95, 100, 105, 110

29,99
33,99

5. Miederhose mit Klimaporen. Mittelstark formend. Material: 81% Polyamid/19% Elasthan.

44 861/360 weiß
40, 42
44, 46, 48
50, 52, 54

29,99
32,99
34,99

6. Miederhose mit breitem Bund und verstärkter Bauchpartie. Atmungsaktive Microfaser. Baumwollfutter im Schritt. Material: 45% Polyamid (Microfaser)/30% Elasthan/25% Baumwolle.

07 855/060 schwarz
96 495/760 champagner
75, 80, 85, 90
95, 100, 105, 110, 115, 120, 125, 130

34,99
39,99

5. Miederhose, ab 29.99 bis Größe 54



6. Miederhose, ab 34.99 bis Größe 130 mit Baumwolle



AUCH IN CHAMPAGNER

7. Miederhose, ab 29.99 bis Größe 130



AUCH HAUTFARBIG

8. BH, ab
29.99
bis Größe 130
Cup C, D, E



**WUNDERSCHÖNE
3ER PACKS**

Hier stimmt alles
Unsere Wäsche ist mit
bezaubernder Spitze verziert.
Verführerische Modelle in
besten Qualität.

3er Pack

9. BHs, ab
59.99

bis Größe 115
Cup B, C, D, E

3er Pack

10. Slips, ab
29.99

bis Größe 56/58



11. BHs, ab 54.99
bis Größe 115
Cup B, C, D, E
mit Baumwolle



2er Pack



2x schwarz

12. BHs, ab 39.99
bis Größe 130
Cup C, D, E

HARMONY

2er Pack



13. BH, ab 47.90
bis Größe 135
Cup A
mit Elasthan

**Glamorise®
WonderWire**

PerfectA



14. BH, ab 24.99
bis Größe 130
Cup C, D, E, F
mit Baumwolle

HARMONY



15. BHs, ab 49.99
bis Größe 115
Cup B, C, D, E
2x apricot

HARMONY



2er Pack

7. **Miederhose** mit Shape-Effekt. Stark formend. Material: 80% Polyamid/15% Elasthan/5% Baumwolle.
22 774/260 hautfarben
26 396/960 weiß
Größen: 80, 85, 90
Größen: 100, 105, 110, 115, 120, 125, 130

29,99
33,99

8. **BH** mit anatomischer Schnittführung und seitlichen Stäbchen. Hinten verstellbare Entlastungsträger, dreigeteilte Cups. Material: 77% Polyamid/13% Elasthan.

hautfarben
Cup C 84 885/160 Cup E 33 064/560
Cup D 51 835/560
Cup C, D, E: 85, 90, 95
Cup C, D, E: 100, 105, 110, 115, 120, 125, 130

29,99
33,99

9. **BHs im 3er Pack** mit spitzverzierten Cups und seitlichen Stäbchen. Hinten verstellbare Träger, dreigeteilte Cups. Material: 80% Polyamid/18% Elasthan/4% Viskose.

1x weiß, 1x schwarz, 1x apricot
Cup B 88 762/060 Cup D 10 753/060
Cup C 25 327/660 Cup E 47 701/660
Cup B, C, D, E: 80, 85
Cup B, C, D, E: 90, 95, 100, 105, 110, 115

59,99
66,99

10. **Slips im 3er Pack** in beliebiger Form. Mit elastischem Gummiband und elastischem Abschlussband am Beinabschluss. Material: 80% Polyamid/18% Elasthan/2% Viskose.

00 535/560 1x weiß, 1x schwarz, 1x apricot
36/38
40/42, 44/46
48/50, 52/54, 56/58

29,99
33,99
37,99

11. **BHs im 2er Pack** mit Mesh-Einsätzen am Trägeransatz und seitlichen Stäbchen. Hinten verstellbare Träger, vorgeformte Cups. Material: 71% Baumwolle/22% Polyamid/7% Elasthan.

2x schwarz
Cup B 70 643/260 Cup D 04 981/560
Cup C 22 358/460 Cup E 22 372/560
Cup B, C, D, E: 80, 85
Cup B, C, D, E: 90, 95, 100, 105, 110, 115

54,99
60,99

12. **BHs im 2er Pack** mit extra breiten Komfortträgern. Nicht verstellbare Entlastungsträger, dreigeteilte Cups. Material: 86% Polyamid/14% Elasthan.

1x weiß, 1x weiß/schwarz
Cup C 48 672/060 Cup E 97 246/160
Cup D 97 208/160
Cup C, D, E: 80, 85
Cup C, D, E: 90, 95, 100, 105, 110, 115, 120, 125, 130

39,99
44,99

13. **BH** mit speziell entwickeltem Polster. Hinten verstellbare Träger, Schalen. Material: 63% Polyester/34% Polyamid/3% Elasthan.

rosa
Cup A 22 123/460
Cup A: 85, 90, 95, 100, 105, 110, 115, 120, 125, 130, 135

47,90

14. **BH** in angenehmer Baumwollqualität und seitlicher Stütze. Hinten verstellbare Entlastungsträger, dreigeteilte Cups. Material: 69% Baumwolle/22% Polyamid/9% Elasthan.

ecru/silbergrau
Cup C 12 504/760 Cup E 88 528/360
Cup D 08 179/260 Cup F 39 428/660
Cup C, D, E, F: 85, 90, 95
Cup C, D, E, F: 100, 105, 110, 115, 120, 125, 130

24,99
28,99

15. **BHs im 2er Pack** in Triangelform. Hinten verstellbare Träger, dreigeteilte Cups. Material: 78% Polyamid/22% Elasthan.

2x apricot
Cup B 33 843/460 Cup D 40 553/860
Cup C 01 621/060 Cup E 01 704/460
Cup B, C, D, E: 80, 85
Cup B, C, D, E: 90, 95, 100, 105, 110, 115

49,99
55,99

IN WEITEREN FARBEN

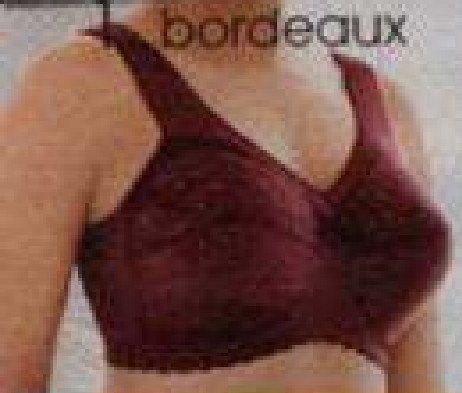

1. Stütz-BH
52.90
bis Größe 130
Cup B, C,
D, E, F, G



cappuccino

1. Stütz-BH. Hinten verstellbare Träger, genähte Cups. Material: 50% Polyamid/40% Polyester/10% Elasthan (Lycra).

bordeaux		cappuccino	
Cup B	46 997/160	Cup B	57 195/860
Cup C	39 539/060	Cup C	84 634/360
Cup D	18 447/160	Cup D	72 315/360
Cup E	18 452/160	Cup E	16 154/560
Cup F	73 559/560	Cup F	57 262/660
Cup G	08 662/760	Cup G	06 250/360
marine		weiß	
Cup B	50 255/560	Cup B	52 567/560
Cup C	50 258/960	Cup C	03 190/660
Cup D	66 944/660	Cup D	69 159/260
Cup E	50 261/360	Cup E	92 615/460
Cup F	66 953/760	Cup F	63 698/560
Cup G	50 263/960	Cup G	02 247/560

Cup B-G: 80, 85, 90, 95, 100, 105, 110, 115, 120, 125, 130

2. BH in angenehmer Baumwoll-Qualität. Hinten verstellbare Entlastungsträger, dreigeteilte Cups. Material: 82% Baumwolle/12% Polyamid/6% Elasthan.

hellblau meliert	
Cup C	19 973/560
Cup D	16 694/060

Cup C, D, E: 85, 90, 95
Cup C, D, E: 100, 105, 110, 115, 120, 125, 130

3. BH in Vollschaalen-Form und mit seitlichen Stäbchen. Hinten verstellbare Entlastungsträger, genähte Cups. Material: 82% Polyester/18% Elasthan.

marine	
Cup B	76 817/660
Cup C	91 013/160
Cup D	07 696/660
Cup E	32 584/360

Cup B, C: 80, 85, 90, 95, 100, 105, 110
Cup D, E: 80, 85, 90, 95, 100, 105, 110

4. BHs im 2er Pack. Mit dreigeteilten Cups, elastischer Spitze am Dekolleté und vorne auf dem Träger. Breite, weiche Träger im Schulterbereich verhindern Druckstellen auf den Schultern. Material: 70% Polyamid/22% Polyester/8% Elasthan.

2x weiß	
Cup B	98 848/360
Cup C	69 096/460
Cup D	58 936/460
Cup E	04 693/660

Cup B, C, D, E: 75, 80, 85, 90
Cup B, C, D, E: 95, 100, 105, 110

5. BH aus atmungsaktivem Funktionsmaterial und mit Ringerrücken. Hinten verstellbare Entlastungsträger, genähte Cups. Material: 69% Polyamid/18% Elasthan/13% Polyester.

schwarz		weiß	
Cup C	95 294/360	Cup C	68 068/460
Cup D	35 891/960	Cup D	35 895/060
Cup E	35 893/560	Cup E	17 603/060
Cup F	17 588/360	Cup F	95 323/060

Cup C, D, E, F: 85, 90, 95, 100, 105

6. BHs im 2er Pack mit zweifarbiger Spitze am Obercup. Hinten verstellbare Entlastungsträger, dreigeteilte Cups. Material: 77% Polyamid/21% Elasthan/2% Polyester.

2x lavagrau	
Cup B	40 722/960
Cup C	92 687/160
Cup D	21 793/360

Cup B, C, D, E, F: 80, 85
Cup B, C, D, E, F: 90, 95, 100, 105, 110, 115

7. BH in Vollcup-Form und mit seitlichen Stäbchen. Hinten verstellbare Entlastungsträger, dreigeteilte Cups. Material: 53% Polyester/31% Baumwolle/10% Elasthan/6% Polyamid.

nachtblau	
Cup C	69 645/860
Cup D	22 472/360
Cup E	79 760/360

Cup C, D, E: 85, 90, 95, 100, 105, 110, 115, 120

Glamorise®
Magic lift

2. BH, ab 29.99 bis Größe 130
Cup C, D, E mit Baumwolle



HARMONY

3. BH, ab 29.95 bis Größe 110
Cup B, C, D, E



NATURANA

4. BHs, ab 29.99 bis Größe 110
Cup B, C, D, E



HARMONY

2er Pack

Miss Mary
5. BH
59.99
bis Größe 105
Cup C, D, E, F
auch in Schwarz



HARMONY

2er Pack
6. BHs, ab **49.99**
bis Größe 115
Cup B, C, D, E, F



FÜR RÜCKEN & SCHULTERN
Extra breite und weich gepolsterte Träger sorgen für ein angenehmes Tragegefühl auf der Schulter. Durch die gleichmäßige Gewichtsverteilung werden Rückenschmerzen vorgebeugt!

SCHÖNE BHS FÜR JEDEN TAG!

7. BH
34.95

bis Größe 120
Cup C, D, E
mit Baum-
wolle



8. BHs im 2er Pack in puristischer Optik. Hinten verstellbare Entlastungsträger, vorgeformte Cups. Material: 87% Polyester/9% Elasthan/4% Baumwolle.

1x enzian, 1x kastanie
Cup C 94 332/260 Cup E 33 068/660
Cup D 83 669/060
Cup C, D, E: 90, 95
Cup C, D, E: 100, 105, 110, 115, 120
39,99
44,99

9. BHs im 2er Pack in Blendenform. Hinten verstellbare Entlastungsträger, genähte Cups. Material: 80% Polyamid/20% Elasthan.

2x weiß
Cup A 79 072/560 Cup C 64 223/160
Cup B 64 215/760
Cup A, B, C: 80, 85, 90
Cup A, B, C: 95, 100, 105, 110, 115, 120
39,99
44,99

10. BHs im 2er Pack in angesagter Wickeloptik und mit seiflichen Stäbchen. Hinten verstellbare Entlastungsträger, vorgeformte Cups. Material: 88% Polyamid/12% Elasthan.

2x hauffarben
Cup C 78 552/760 Cup E 59 988/460
Cup D 70 076/360 Cup F 29 960/060
Cup C, D, E, F: 80, 85
Cup C, D, E, F: 90, 95, 100, 105, 110, 115
49,99
55,99

11. BHs im 2er Pack. Hinten verstellbare Entlastungsträger, vorgeformte Cups. Mit Stütze seitlich bis in den Träger. Material: 89% Polyamid/11% Elasthan.

2x weiß
Cup C 59 356/460 Cup E 66 416/760
Cup D 66 338/360
Cup C, D, E: 80, 85
Cup C, D, E: 90, 95, 100, 105, 110, 115, 120
49,99
55,99

12. BH mit Spitzencups. Hinten verstellbare Entlastungsträger, genähte Cups. Material: 85% Polyamid/15% Elasthan.

weiß
Cup C 19 254/260 Cup E 65 504/360
Cup D 48 227/360 Cup F 03 034/660
Cup C, D, E, F: 80, 85
Cup C, D, E, F: 90, 95, 100, 105, 110, 115, 120
22,99
25,99

13. BHs im 2er Pack mit hohem Baumwollanteil. Hinten verstellbare Entlastungsträger, dreigeteilte Cups. Material: 94% Baumwolle/5% Elasthan/1% Polyamid.

1x ecru, 1x ecru/goldfarbig
Cup C 77 959/560 Cup E 06 132/360
Cup D 78 038/560
Cup C, D, E: 80, 85
Cup C, D, E: 90, 95, 100, 105, 110, 115, 120, 125, 130
49,99
55,99

14. BHs im 2er Pack mit Entlastungsträgern. Hinten verstellbare Träger, genähte Cups. Material: 95% Polyamid/5% Elasthan.

2x nachtblau 2x weiß
Cup B 72 753/560 Cup B 50 572/760
Cup C 72 770/960 Cup C 92 854/960
Cup D 13 227/260 Cup D 71 381/860
Cup E 13 228/060 Cup E 71 396/660
2x ziegelrot
Cup B 85 705/060 Cup D 19 565/960
Cup C 77 982/560 Cup E 06 049/960
Cup B, C, D, E: 75, 80, 85, 90
Cup B, C, D, E: 95, 100, 105, 110, 115, 120
39,99
44,99



2er Pack

8. BHs, ab
39.99

bis Größe 120
Cup C, D, E



IM DOPPEL-
PACK!

9. BHs, ab 39.99
bis Größe 120
Cup A, B, C

HARMONY



2er
Pack

10. BHs, ab 49.99
bis Größe 115
Cup C, D, E, F

Blue
MOON



2er
Pack

2x hauffarben

11. BHs, ab 49.99
bis Größe 120
Cup C, D, E

HARMONY



2er
Pack

2x weiß

12. BH, ab 22.99
bis Größe 120
Cup C, D, E, F

HARMONY



13. BHs, ab 49.99
bis Größe 130
Cup C, D, E
mit Baumwolle

HARMONY



2er
Pack

1x ecru,
1x ecru/goldfarbig

14. BHs, ab 39.99
bis Größe 120
Cup B, C, D, E
mit Elasthan

HARMONY



2er
Pack

2ER PACK AUCH
IN ZIEGELROT
UND WEISS

UNSERE TAILLENSLIPS



7er Pack

1. Tailleenslips, ab **29.99**
bis Größe 60/62
mit Elasthan

HARMONY

2. Tailleenslips, ab **24.99**
bis Größe 64/66
mit Elasthan

HARMONY



5er Pack

3. Tailleenslips, ab **19.99**
bis Größe 60/62
mit Elasthan

Blue MOON



3er Pack

4. Tailleenslips, ab **19.99**
bis Größe 64/66
mit Elasthan

HARMONY



4er Pack

5. Tailleenslips, ab **19.99**
bis Größe 64/66
mit Elasthan

HARMONY



4er Pack

6. Tailleenslips, ab **19.99**
bis Größe 64/66
mit Elasthan

HARMONY



4er Pack

7. Tailleenslips, ab **24.99**
bis Größe 64/66
mit Elasthan

HARMONY



6er Pack

8. Tailleenslips, ab **29.99**
bis Größe 64/66
mit Elasthan

HARMONY



8er Pack

9. Tailleenslips, ab **19.99**
bis Größe 64/66
mit Elasthan

HARMONY



5er Pack

1. Tailleenslips im 7er Pack. Mit elastischem Gummiband und elastischem Abschlussband am Beinabschluss. Single Jersey. Material: 95% Baumwolle/5% Elasthan.
37 842/260 7x weiß/bunt
36/38 **29,99**
40/42, 44/46 **33,99**
48/50, 52/54, 56/58, 60/62 **37,99**

2. Tailleenslips im 5er Pack. Mit Tunnelbund. Single Jersey. Material: 95% Baumwolle/5% Elasthan.
45 873/560 2x marine/gelb/pink, 2x gestreift, 1x weiß
36/38 **24,99**
40/42, 44/46 **28,99**
48/50, 52/54, 56/58, 60/62, 64/66 **32,99**

3. Tailleenslips im 3er Pack. Mit elastischem Gummiband und Tunnelbund am Beinabschluss. Single Jersey. Material: 95% Baumwolle/5% Elasthan.
91 090/160 1x nachtblau, 1x pudel, 1x weiß
36/38 **19,99**
40/42, 44/46 **22,99**
48/50, 52/54, 56/58, 60/62 **25,99**

4. Tailleenslips im 4er Pack mit floralem Druckdessin. Mit Tunnelbund und elastischem Abschlussband am Beinabschluss. Single Jersey. Material: 95% Baumwolle/5% Elasthan.
58 759/260 2x schwarz, 2x schwarz/pink
36/38 **19,99**
40/42, 44/46 **22,99**
48/50, 52/54, 56/58, 60/62, 64/66 **25,99**

5. Tailleenslips im 4er Pack mit Spitzeneinsatz an den Seiten. Mit elastischem Gummiband und elastischem Abschlussband am Beinabschluss. Single Jersey. Material: 95% Baumwolle/5% Elasthan.
20 658/960 1x rose, 1x aqua, 2x weiß
36/38 **19,99**
40/42, 44/46 **22,99**
48/50, 52/54, 56/58, 60/62, 64/66 **25,99**

6. Tailleenslips im 4er Pack. Mit Tunnelbund. Single Jersey. Material: 95% Baumwolle/5% Elasthan.
86 564/260 2x aqua, 2x aqua/blau
36/38 **19,99**
40/42, 44/46 **22,99**
48/50, 52/54, 56/58, 60/62, 64/66 **25,99**

BEZAUBERND SPITZE & HERZANHÄNGER!

3er Pack

10. Pantlies, ab **24.99**
bis Größe 60/62
mit Elasthan

BAUMWOLLE

Genießen Sie den optimalen Tragekomfort dank des hochwertigen Materials aus feiner Baumwolle. Ihre Wäsche ist antibakteriell, geruchshemmend und klimaregulierend.



11.+12.

10.



3er Pack

11. Achselhemden **34.99**
bis Größe 60/62
mit Elasthan

3er Pack

12. Tailleenslips, ab **19.99**
bis Größe 60/62
mit Elasthan



2er Pack

13. Spaghettiträgerhemden, ab **29.99** bis Größe 60/62

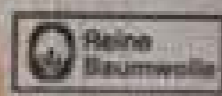

2ER PACK
1X SCHWARZ
1X WEISS



2ER PACK TOPS
ODER TAILLENSLIPS
JE 1X DUNKELBLAU
+ 1X ECRU

14.



14.

15.

2er Pack

14. Achselhemden, ab **24.99** bis Größe 60/62 mit Elasthan

2er Pack

15. Taillenslips, ab **14.99** bis Größe 60/62 mit Elasthan

16. Taillenslips im 3er Pack mit Bauchweg-Funktion. Elastischer Gummibund. Single Jersey. Material: 95% Baumwolle/5% Elasthan, Spitze: 100% Polyester.

06 446/960 3x weiß **19,99**
60 186/260 3x schwarz **22,99**
60 193/860 3x hauffarben **25,99**
36/38
40/42, 44/46
48/50, 52/54, 56/58, 60/62, 64/66

17. Taillenslips im 4er Pack mit Bauchweg-Funktion. Mit Webgummibund und elastischem Abschlussband am Beinabschluss. Single Jersey. Material: 95% Baumwolle/5% Elasthan.

03 408/260 2x marine/weiß, 2x hellblau/weiß **19,99**
36/38 **22,99**
40/42, 44/46 **25,99**
48/50, 52/54, 56/58, 60/62, 64/66

18. Taillenslips im 5er Pack mit Bauchweg-Funktion. Mit Webgummibund und elastischem Abschlussband am Beinabschluss. Single Jersey. Material: 95% Baumwolle/5% Elasthan.

19 216/960 3x grau/türkis/weiß, 2x grau/flieder/weiß **19,99**
36/38 **22,99**
40/42, 44/46 **25,99**
48/50, 52/54, 56/58

19. Taillenslips im 4er Pack mit Bauchweg-Funktion. Mit Webgummibund und elastischem Abschlussband am Beinabschluss. Single Jersey. Material: 95% Baumwolle/5% Elasthan.

59 381/460 2x weiß/grau, 2x grau **19,99**
36/38 **22,99**
40/42, 44/46 **25,99**
48/50, 52/54, 56/58, 60/62, 64/66

20. Taillenslips im 5er Pack mit Bauchweg-Funktion. Mit Webgummibund und elastischem Abschlussband am Beinabschluss. Single Jersey. Material: 95% Baumwolle/5% Elasthan.

19 027/260 2x lila/rosa, 2x lila, 1x rosa **19,99**
36/38 **22,99**
40/42, 44/46 **25,99**
48/50, 52/54, 56/58, 60/62, 64/66

7. Taillenslips im 6er Pack. Mit schmalem Tunnelbund und seitlichem Druckmotiv. Single Jersey. Material: 95% Baumwolle/5% Elasthan.

58 746/960 3x weiß, 3x schwarz **24,99**
36/38 **28,99**
40/42, 44/46 **32,99**
48/50, 52/54, 56/58, 60/62, 64/66

8. Taillenslips im 8er Pack. Mit elastischem Gummibund und Tunnelbund am Beinabschluss. Single Jersey. Material: 95% Baumwolle/5% Elasthan.

53 527/660 2x koralle, 2x lila, 2x weiß, 2x azurblau **29,99**
36/38 **33,99**
40/42, 44/46 **37,99**
48/50, 52/54, 56/58, 60/62, 64/66

9. Taillenslips im 5er Pack mit Stickerei. Mit Tunnelbund. Single Jersey. Material: 95% Baumwolle/5% Elasthan.

81 426/760 5x weiß **19,99**
36/38 **22,99**
40/42, 44/46 **25,99**
48/50, 52/54, 56/58, 60/62, 64/66

10. Panties im 3er Pack mit bezauberndem Herzhänger. Mit elastischem Gummibund und elastischer Spitze am Beinabschluss. Single Jersey. Material: 95% Baumwolle/5% Elasthan, Panties graumelange Material: 90% Baumwolle/5% Elasthan/5% Polyester.

27 813/360 1x weiß, 1x rosé, 1x grau melange **24,99**
36/38 **28,99**
40/42, 44/46 **32,99**
48/50, 52/54, 56/58, 60/62

11. Achselhemden im 3er Pack mit Spitze an Hals- und Arm-ausschnitten. Single Jersey. Material: 95% Baumwolle/5% Elasthan, Achselhemd grau melange Material: 90% Baumwolle/5% Elasthan/5% Polyester.

62 372/660 1x weiß, 1x rose, 1x grau melange **34,99**
36/38 **39,99**
40/42, 44/46 **49,99**
48/50, 52/54, 56/58, 60/62

12. Taillenslips im 3er Pack mit bezauberndem Herz-Anhänger. Mit elastischem Gummibund und elastischer Spitze am Beinabschluss. Single Jersey. Material: 95% Baumwolle/5% Elasthan, Taillenslip graumelange Material: 90% Baumwolle/5% Elasthan/5% Polyester.

73 719/760 1x weiß, 1x rosé, 1x grau melange **19,99**
36/38 **22,99**
40/42, 44/46 **25,99**
48/50, 52/54, 56/58, 60/62

18. Taillenslips, ab 19.99 bis Größe 56/58 mit Elasthan



5er Pack

19. Taillenslips, ab 19.99 bis Größe 64/66 mit Elasthan

HARMONY



4er Pack

20. Taillenslip, ab 19.99 bis Größe 64/66 mit Elasthan

HARMONY



5er Pack

” UNSERE BAUCHWEG-SLIPS

16. Taillenslips, ab 19.99 bis Größe 64/66 mit Elasthan

HARMONY



3ER PACK AUCH
IN SCHWARZ
UND WEISS

17. Taillenslips, ab 19.99 bis Größe 64/66 mit Elasthan

HARMONY



4er Pack

1. Tankini, ab
49.99
bis Größe 56
Cup B, C, D
Passform: Lena



1. Tankini mit breiten, festen Trägern. Oberteil in Rückenform. Mit Softschalen und Unterbrustband. Gerader Rückenausschnitt. Höschen in klassischer Form. Futter: 85% Polyamid/15% Elasthan, Material: 80% Polyamid/20% Elasthan.
69 487/560 marine/rot Cup B
01 843/060 marine/rot Cup C
25 970/360 marine/rot Cup D
Cup B, C, D: 38, 40
Cup B, C, D: 42, 44, 46
Cup B, C, D: 48, 50, 52, 54, 56

2. Badeanzug mit dekorativen Streifeneinsätzen. Mit Softschalen, Unterbrustband und formendem Vorderfutter. Runder Rückenausschnitt. Futter: 85% Polyester/15% Elasthan, Material: 80% Polyamid/20% Elasthan.
89 559/760 schwarz/aqua Cup B
31 299/960 schwarz/aqua Cup C
80 500/060 schwarz/aqua Cup D
Cup B, C, D: 38, 40
Cup B, C, D: 42, 44, 46
Cup B, C, D: 48, 50, 52, 54, 56, 58, 60

49,99
55,99
61,99

39,99
44,99
49,99

2. Badeanzug, ab 39.99
bis Größe 60
Cup B, C, D
Passform: Anna



3. Tankini, ab 69.99
bis Größe 56
Cup B, C, D
Passform: Leonie



4. Zipfelshirt, ab
19.99
bis Größe 62
mit Baumwolle
weiß/marine



4. weiß
4. schwarz/
weiß



4. schwarz

4. weiß/marine

5. marine/weiß

5. weiß

5. schwarz/
weiß



5. marine

5. schwarz

5. Leggings, ab
19.99
bis Größe 62
mit Baumwolle
marine

6. Badeanzug, ab
49.99
bis Größe 60
Cup B, C, D
Passform: Regina



UNSERE BADE-
BERATUNG FINDEN SIE
ONLINE: WWW.MIA-MODA.DE

URLAUBS *feeling!*

7. Badeanzug, ab
49.99

bis Größe 60
Cup B, C, D
Passform: Renate

1.-9.



MARITIM



8. Badeanzug, ab
39.99

bis Größe 60
Cup B, C, D
Passform: Karen



9. Strandkleid, ab
19.99

bis Größe 58
mit Baumwolle



3. Tankini im hübschen Streifen-Dessin. Oberteil in Blouson-Form. Mit Softschalen und Unterbrustband. Gerader Rückenausschnitt. Höschen mit formendem Vorderfutter. Futter: 85% Polyamid/15% Elasthan. Material: 80% Polyamid/20% Elasthan.

53 577/960 schwarz/türkis/grün Cup B
16 359/060 schwarz/türkis/grün Cup C
59 279/860 schwarz/türkis/grün Cup D
Cup B, C, D: 38, 40 **69,99**
Cup B, C, D: 42, 44, 46 **77,99**
Cup B, C, D: 48, 50, 52, 54, 56 **85,99**

1. Strandshirt im angesagten Zipfel-Look. Länge ca. 90 cm. Material: 50% Baumwolle/50% Modal.

13 686/360 schwarz
16 735/560 weiß
16 746/260 schwarz/weiß
2 455/760 weiß/marine
8, 40 **19,99**
2, 44, 46 **22,99**
8, 50, 52, 54, 56, 58, 60, 62 **25,99**

5. Leggings mit Bindeband am Beinabschluss. Material: 95% Baumwolle/5% Elasthan.

05 862/660 marine
15 814/560 weiß
23 032/460 marine/weiß
26 623/960 schwarz
35 320/960 schwarz/weiß
38, 40 **19,99**
42, 44, 46 **22,99**
48, 50, 52, 54, 56, 58, 60, 62 **25,99**

6. Badeanzug in figurschmeichelnder Form. Röckchenform. Mit Softschalen, Unterbrustband und formendem Vorderfutter. Gerader Rückenausschnitt. Futter: 85% Polyamid/15% Elasthan. Material: 80% Polyamid/20% Elasthan.

71 679/560 schwarz/blau/grün Cup B
75 129/560 schwarz/blau/grün Cup C
60 989/960 schwarz/blau/grün Cup D
Cup B, C, D: 38, 40 **49,99**
Cup B, C, D: 42, 44, 46 **55,99**
Cup B, C, D: 48, 50, 52, 54, 56, 58, 60 **61,99**

7. Badeanzug mit farbenfrohem Druckeinsatz. Röckchenform. Mit Softschalen, Unterbrustband und formendem Vorderfutter. Gerader Rückenausschnitt. Futter: 85% Polyamid/15% Elasthan. Material: 80% Polyamid/20% Elasthan.

7.
54 362/760 marine/gelb/rot Cup B
90 476/160 marine/gelb/rot Cup C
41 086/860 marine/gelb/rot Cup D
Cup B, C, D: 38, 40 **49,99**
Cup B, C, D: 42, 44, 46 **55,99**
Cup B, C, D: 48, 50, 52, 54, 56, 58, 60 **61,99**

8. Badeanzug mit bunten Kontrasteinsätzen. Mit Softschalen, Unterbrustband und formendem Vorderfutter. Runder Rückenausschnitt. Futter: 85% Polyamid/15% Elasthan. Material: 80% Polyamid/20% Elasthan.

54 299/160 marine/gelb/rot Cup B
80 655/260 marine/gelb/rot Cup C
41 286/460 marine/gelb/rot Cup D
Cup B, C, D: 38, 40 **39,99**
Cup B, C, D: 42, 44, 46 **44,99**
Cup B, C, D: 48, 50, 52, 54, 56, 58, 60 **49,99**

9. Strandkleid mit Stufe. Figurumspielende Form. Länge ca. 95 cm. Material: 50% Baumwolle/50% Modal.

00 408/560 marine/weiß
38, 40 **19,99**
42, 44, 46 **22,99**
48, 50, 52, 54, 56, 58 **25,99**

1. Freizeitanzug, ab

59.99

bis Größe 58



2. Freizeitanzug, ab

34.99

bis Größe 62
mit Elasthan



3. Freizeitthosen, ab 34.99
bis Größe 62
mit Elasthan

3er
Pack



4. Leggings, ab 24.99
bis Größe 62
mit Elasthan

2er
Pack



5. Freizeitthose, ab 24.99
bis Größe 62





6. Freizeitanzug, ab **39.99**
bis Größe 62
mit Elasthan



7.

7. Freizeitanzug, ab **49.99**
bis Größe 62
mit Elasthan



alle Artikel der Doppelseite



8. Freizeithose, ab **29.99**
bis Größe 62
mit Elasthan



9. Freizeithosen, ab **49.99**
bis Größe 66

2er Pack HARMONY

” JETZT SIND SIE DRAN:
TIME TO RELAX!

- 1. Freizeitanzug** mit Jacke und dekorativer Kontrastpaspelierung. Mit Reißverschluss. Länge Oberteil in Gr. 42 ca. 70 cm. Kordelzug. Material: 60% Baumwolle/40% Polyester.
25 449/860 rot/marine
38, 40 **59,99**
42, 44, 46 **66,99**
48, 50, 52, 54, 56, 58 **73,99**
- 2. Freizeitanzug** mit Schlupfoberteil und dekorativer Brusttasche. 3/4 Arm. Länge Oberteil in Gr. 52 ca. 78 cm. Material: 95% Viskose/5% Elasthan.
09 925/960 marine/weiß
38, 40 **39,99**
42, 44, 46 **39,99**
48, 50, 52, 54, 56, 58, 60, 62 **44,99**
- 3. Freizeithosen im 3er Pack** mit hübschem Spitzenabschluss. Eng anliegende Form. 7/8 Länge. Material: 95% Viskose/5% Elasthan. Spitze: 90% Polyamid/10% Elasthan.
58 585/160 schwarz/marine/rot
38, 40 **34,99**
42, 44, 46 **39,99**
48, 50, 52, 54, 56, 58, 60, 62 **44,99**
- 4. Leggings im 2er Pack** mit zweifarbiger Paspelierung. Eng anliegende Form. Material: 95% Baumwolle/5% Elasthan.
55 466/760 marine/schwarz/weiß
38, 40 **24,99**
42, 44, 46 **28,99**
48, 50, 52, 54, 56, 58, 60, 62 **32,99**
- 5. Freizeithose** mit hübschem Strasssteinchenmotiv. Seitliche Eingriffstaschen. Legere Form. Kordelzug. Material: 60% Baumwolle/40% Polyester.
69 089/160 schwarz
38, 40 **24,99**
42, 44, 46 **28,99**
48, 50, 52, 54, 56, 58, 60, 62 **32,99**
- 6. Freizeitanzug** mit Schlupfoberteil und dekorativen Strasssteinchen. Länge Oberteil in Gr. 52 ca. 78 cm. Material: 95% Viskose/5% Elasthan.
29 158/960 schwarz
38, 40 **39,99**
42, 44, 46 **44,99**
48, 50, 52, 54, 56, 58, 60, 62 **49,99**
- 7. Freizeitanzug** mit Schlupfoberteil und eleganten Spitzenbändern im Rückteil. Länge Oberteil in Gr. 52 ca. 84 cm. Material: 95% Viskose/5% Elasthan. Spitze: 75% Polyester/25% Baumwolle.
74 491/260 schwarz
38, 40 **49,99**
42, 44, 46 **55,99**
48, 50, 52, 54, 56, 58, 60, 62 **61,99**
- 8. Freizeithose** mit dekorativem Steinchenmotiv. Seitliche Eingriffstaschen. Legere Form. Kordelzug. Material: 64% Viskose/30% Polyester/6% Elasthan.
28 006/560 schwarz/bordeaux
38, 40 **29,99**
42, 44, 46 **33,99**
48, 50, 52, 54, 56, 58, 60, 62 **37,99**
- 9. Freizeithosen im 2er Pack** mit kontrastfarbener Paspelierung. Seitliche Eingriffstaschen. Legere Form. Kordelzug. Material: 60% Baumwolle/40% Polyester.
55 196/060 marine/taupe/weiß
38, 40 **49,99**
42, 44, 46 **55,99**
48, 50, 52, 54, 56, 58, 60, 62, 64, 66 **61,99**

SCHLUSS MIT DEM ENGEGEFÜHL - SCHUHE FÜR KRÄFTIGE FÜSSE

Wenn wir mal wieder zum nächsten Termin eilen, einen langen Arbeitstag haben oder über den Sonntagsmarkt schlendern, sind zwickende Schäfte und eingeklemmte Zehen das Letzte was wir brauchen. Bei uns finden Sie Schuhe in komfortabler Weite K.



2. Slipper **59.99**



3. Klett slipper **69.99**



4. Ballerina **59.99**

Weite **H**



5. Spangelpumps **69.99**



1. Pumps **69.99**

1.-3., 5., 6., 8.-14.

WEITE K
für sehr kräftige Füße!

- großzügiges Gesamtvolumen
- weiches, geschmeidiges Oberleder
- hochwertiges Innenfutter
- die breite Auftrittfläche gibt Sicherheit beim gehen

1. naturläufer-Pumps mit dezenten Strasssteinchen. Aus Veloursleder. Decksohle aus 100% Leder. Futter aus 80% Textil, 20% Leder. 40-mm-Absatz. Austauschbares Fußbett. Spezialweite K.

37 970/960 bordeaux
56 721/460 schwarz
70 536/660 grau
36, 37, 38, 39, 40, 41, 42 **69,99**

2. naturläufer-Slipper im klassischen Stil. Aus Glattleder. Futter aus 80% Textil, 20% Leder. Decksohle aus 100% Leder. 40-mm-Blockabsatz. Austauschbares Fußbett. Spezialweite K.

95 485/960 schwarz
36, 37, 38, 39, 40, 41, 42 **59,99**

3. naturläufer-Klett slipper in eleganter Optik. Aus Glattleder. Futter aus 80% Textil, 20% Leder. Decksohle aus 100% Leder. 40-mm-Blockabsatz. Austauschbares Fußbett. Spezialweite K.

80 966/560 schwarz
36, 37, 38, 39, 40, 41, 42 **69,99**

4. naturläufer-Ballerina mit modischem Zierschleifchen. Aus Leder und Softmaterial. Futter aus 80% Textil, 20% Leder. Decksohle aus 100% Leder. 40-mm-Absatz. Austauschbares Fußbett. Bequemweite H.

48 826/260 schwarz
36, 37, 38, 39, 40, 41, 42 **59,99**



6. Stiefelette **79.99**



7. Schnürschuh **69.99**

Weite **H**

Alle Artikel der Seite

naturläufer



5. naturläufer-Spangelpumps aus Glattleder. Futter aus 100% Softmaterial. Decksohle aus Softmaterial. 30-mm-Absatz. Austauschbare Decksohle. Spezialweite K.

23 369/060 cognac
95 857/960 schwarz
36, 37, 38, 39, 40, 41, 42 **69,99**

6. naturläufer-Stiefelette mit modischer Zierschnalle. Aus Leder. Futter aus 100% Softmaterial. Decksohle aus 100% Textil. 30-mm-Absatz. Schaftöhe 14 cm. Spezialweite K.

45 166/460 taupe
46 617/560 schwarz
36, 37, 38, 39, 40, 41, 42 **79,99**

7. naturläufer-Schnürschuh aus weichem Leder. Futter aus 80% Textil, 20% Leder. Decksohle aus 100% Leder. 25-mm-Absatz. Austauschbares Fußbett. Bequemweite H.

97 475/860 rot
36, 37, 38, 39, 40, 41, 42 **69,99**

1.-14.

Exclusiv
bei uns!

DIE WEITE IST **”** **ENTSCHEIDEND!**

Ab jetzt können Sie auf Ihren Kaffee verzichten: Diese bequemen Power-Schuhe zeigen Ihnen, wie man energiegeladener in den Tag startet!



8. Klettflipper
79.99



9. Schnürschuh
89.99

8. naturläufer-Klettflipper in toller Optik. Aus Nubukleder. Futter und Decksohle aus 100% Textil. 30-mm-Absatz. Auswechselbare Decksohle. Spezialweite K.
14 577/960 beige
70 779/260 dunkelblau
36, 37, 38, 39, 40, 41, 42

45 602/060 schwarz
87 137/460 bordeaux
79,99

9. naturläufer-Schnürschuh aus Glattleder. Futter und Decksohle aus 100% Textil. 35-mm-Absatz. Spezialweite K.
35 986/760 cognac
44 786/060 grau
73 995/160 schwarz
36, 37, 38, 39, 40, 41, 42

89,99

10. naturläufer-Stiefelette mit optimalen Verstellmöglichkeiten. Aus Leder. Futter und Decksohle aus 100% Textil. 25-mm-Absatz. Schaftöhe 10,5 cm. Auswechselbares Fußbett. Spezialweite K.
25 638/660 taupe
36, 37, 38, 39, 40, 41, 42

89,99

11. naturläufer-Stiefelette aus Nubukleder. Futter und Decksohle aus 100% Textil. Schaftöhe 9 cm. Spezialweite K.
11 241/560 dunkelblau
36, 37, 38, 39, 40, 41, 42

89,99

12. naturläufer-Stiefelette mit auswechselbarer Decksohle. Aus Veloursleder und Textil. Futter und Decksohle aus 100% Textil. 25-mm-Absatz. Schaftöhe 10 cm. Auswechselbare Decksohle. Spezialweite K.

43 018/960 schwarz
36, 37, 38, 39, 40, 41, 42

89,99

13. naturläufer-Stiefelette mit farblich abgesetzter Fersenkappe. Aus Veloursleder. Futter und Decksohle aus 100% Textil. 28-mm-Absatz. Schaftöhe 10 cm. Auswechselbares Fußbett. Spezialweite K.

20 270/360 grau
73 748/660 schwarz
36, 37, 38, 39, 40, 41, 42

79,99

14. naturläufer-Stiefelette mit flauschigem Innenfutter. Aus Glattleder. 30-mm-Absatz. Schaftöhe 10 cm. Auswechselbare Decksohle. Spezialweite K.

39 398/160 bordeaux
39 955/860 schwarz-kombi
36, 37, 38, 39, 40, 41, 42

79,99



10. Stiefelette **89.99**



11. Stiefelette **89.99**



12. Stiefelette **89.99**



14. Stiefelette
79.99



13. Stiefelette
79.99

SCHUHE VON „ RIEKER!

- Modische Auswahl für alle Anlässe
- Leicht und flexibel mit Top-Ausstattung für optimalen Tragekomfort!



1. Stiefelette **49.99**

Weite **H**



1.-6.

4. Schnürstiefelette

64.99

Weite **F**



2. Stiefelette **59.99**

Weite **H**



5. Schnürstiefelette

64.99

Weite **F**



Weite **H**

3. Stiefelette **59.99**

6. Schnürstiefelette

69.99

Weite **G**



1. rieker-Stiefelette mit dekorativer Nietenapplikation. Aus Softmaterial. Futter aus 100% Textil. Decksohle aus 100% Softmaterial. 25-mm-Blockabsatz. Bequemweite H.

26 327/760 grau/lack
36, 37, 38, 39, 40, 41, 42

49,99

2. rieker-Stiefelette mit dekorativer Nietenapplikation. Aus Softmaterial. Futter und Decksohle aus 100% Textil. 25-mm-Blockabsatz. Bequemweite H.

25 364/960 grau-kombi
63 524/160 blau-kombi
36, 37, 38, 39, 40, 41, 42

59,99

3. rieker-Stiefelette in schöner Optik. Aus Softmaterial. Futter aus 100% Textil. Decksohle aus 100% Softmaterial. 30-mm-Absatz. Schafthöhe 8 cm. Auswechselbares Fußbett. Bequemweite H.

48 781/960 schwarz
36, 37, 38, 39, 40, 41, 42

59,99

4. rieker-Schnürstiefelette mit auswechselbarer Decksohle. Aus Softmaterial. Futter und Decksohle aus 100% Textilgewebe. 30-mm-Absatz. Auswechselbare Decksohle. Weite F.

47 352/060 oliv
36, 37, 38, 39, 40, 41, 42

64,99

5. rieker-Schnürstiefelette in sportlicher Optik. Aus Softmaterial. Futter und Decksohle aus 100% Textilgewebe. 30-mm-Absatz. Auswechselbare Decksohle. Weite F.

83 545/460 senfgelb
36, 37, 38, 39, 40, 41, 42

64,99

6. rieker-Stiefelette aus Softmaterial. Futter und Decksohle aus 100% Textilgewebe. 30-mm-Absatz. Auswechselbare Decksohle. Komfortweite G.

51 052/960 bordeaux
36, 37, 38, 39, 40, 41, 42

69,99



JENNY

7. Schnürschuh

59.99

Weite **H**



”

JEDES

DETAIL IST WICHTIG!

Alle modebewusste Frauen wissen, dass ohne die richtigen Accessoires kein Outfit wirklich komplett ist. Mit der großen Farbpalette dieser modischen Modelle haben Sie unendlich viele Kombinationsmöglichkeiten: Von klassisch elegant über sportlich leger bis hin zu super trendy!

8. Stiefelette

49.99

Weite **G**



8.+9.



9. Sneaker

49.99

Weite **G**



7. JENNY by ara-Schnürschuh aus Softmaterial mit leicht schimmernden Schnürsenkeln. Futter und Decksohle aus 100% Textil. Sehr flexible, stoßdämpfende Luftpolsterlaufsohle mit 25-mm-Absatz. Bequemweite H.
11 282/160 hellgrau
20 410/560 marine
29 651/560 weiß
63 232/160 schwarz
 3½, 4, 4½, 5, 5½, 6, 6½, 7, 7½, 8 **59,99**

8. rieber-Stiefelette mit Elasteinsatz. Aus Softmaterial. Futter und Decksohle aus 100% Textilgewebe. 40-mm-Plateau-Absatz. Komfortweite G.
91 921/760 senfgelb
 36, 37, 38, 39, 40, 41, 42 **49,99**

9. rieber-Sneaker mit elastischem Einschlupfbereich. Aus Softmaterial und Lackmaterial. Futter und Decksohle aus 100% Softmaterial. 30-mm-Absatz. Auswechselbare Decksohle. Komfortweite G. Jedes Paar ein Unikat.
06 339/660 schwarz/senfgelb
 36, 37, 38, 39, 40, 41, 42 **49,99**

10. Kappa-Sneaker für SIE & IHN aus Softmaterial. Futter und Decksohle aus 100% Softmaterial. Auswechselbares Fußbett. 35-mm-Absatz. Komfortweite G.
07 038/960 schwarz/weiß
12 565/660 grau
17 239/160 marine/weiß
30 712/060 weiß
55 223/860 schwarz/grau
 36, 37, 38, 39, 40, 41, 42, 43, 44, 45, 46 **44,95 29,95**
16 017/460 altrosé
23 805/160 rot/weiß
28 006/360 mint
88 272/660 schwarz/pink
 36, 37, 38, 39, 40, 41, 42 **44,95 29,95**



BEST PRICE
 10. Sneaker, statt **44,95**
29,95
33% SPAREN



grau

marine/weiß

schwarz/pink

Weite **G**

bis 46

Für Sie & Ihn

weiß

rot/weiß

altrosé



11. rieber-Schnürstiefelette in toller Farbkombination. Aus Softmaterial. Futter und Decksohle aus 100% Textilgewebe. 30-mm-Absatz. Komfortweite G.
67 903/560 schwarz
 36, 37, 38, 39, 40, 41, 42 **59,99**

12. rieber-Schnürschuh mit auswechselbarer Decksohle. Aus Softmaterial. Futter und Decksohle aus 100% Softmaterial. 30-mm-Absatz. Auswechselbare Decksohle. Komfortweite G.
59 437/460 bordeaux
 36, 37, 38, 39, 40, 41, 42 **49,99**

13. rieber-Stiefelette in attraktiver Optik. Aus Softmaterial. Futter und Decksohle aus 100% Softmaterial. 25-mm-Absatz. Auswechselbare Decksohle. Komfortweite G.
54 518/660 grau
 36, 37, 38, 39, 40, 41, 42 **59,99**

Weite **F** für schlanke Füße
 Weite **G** für normale Füße
 Weite **H** für kräftige Füße
 Weite **K** für sehr kräftige Füße



11.-13.



11. Schnürstiefelette **59.99** **G**

12. Schnürschuh **49.99** **G**

13. Schnürstiefelette **59.99** **G**



Jana[®]tex

2. Pumps **49.99**

Weite **H**



3. Ballerina **49.99**



JanaRelax



3.-6.

Jana[®]

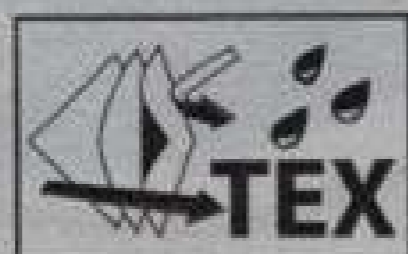

- Nässeschutz
- Atmungsaktiv

Stiefel-Schaftweite **< 2 >**

Weite **H**

4. Stiefel **79.99**



5. Schnürstiefelette **69.99**



6. Stiefelette **69.99**

SCHUHE MIT **TEX-AUSSTATTUNG**

Was können diese Modelle besser als viele andere? Sie begeistern mit toller Optik, optimalem Komfort und sind unempfindlich gegen Nässe!

JENNY

1. Stiefelette

79.99

Weite **H**



Weite **G** für normale Füße
Weite **H** für kräftige Füße

1. JENNY by ara-Stiefelette aus Softmaterial. Futter aus 100% Textil. Decksohle aus 100% Softmaterial. 50-mm-Absatz. Schafthöhe 13 cm. Bequemweite H.

23 796/460 dunkelblau
91 697/360 schwarz/paisley
3½, 4, 4½, 5, 5½, 6, 6½, 7, 7½, 8 **79,99**

2. Pumps mit Jana-Tex-System. Aus Textilgewebe. Futter und Decksohle aus 100% Textil. 15-mm-Plateaulaufsohle mit 65-mm-Blockabsatz. Bequemweite H.

86 148/060 schwarz
36, 37, 38, 39, 40, 41, 42 **49,99**

3. Jana-Ballerina mit Tex-Ausstattung. Aus Textilem Gewebe und Lackmaterial. Futter und Decksohle aus 100% Textil. 20-mm-Absatz. Bequemweite H.

30 715/360 schwarz
36, 37, 38, 39, 40, 41, 42 **49,99**

4. Jana-Langschafstiefel mit Jana-Tex Ausstattung. Aus Textil. Futter und Decksohle aus 100% Textil. 55-mm-Blockabsatz. Schafthöhe 34 cm. Schaftweite ca. 36 cm in Gr. 37. Bequemweite H.

74 059/760 schwarz
36, 37, 38, 39, 40, 41, 42 **79,99**

5. Jana-Schnürstiefelette mit Jana Tex-Ausstattung. Aus Textilem Gewebe. Futter und Decksohle aus 100% Textil. 15-mm-Plateaulaufsohle mit 50-mm-Blockabsatz. Schafthöhe 10 cm. Bequemweite H.

82 843/260 schwarz
36, 37, 38, 39, 40, 41, 42 **69,99**

6. Jana-Stiefelette mit Jana-Tex Ausstattung. Aus Textilem Gewebe. Futter und Decksohle aus 100% Textil. 60-mm-Blockabsatz. Schafthöhe 12 cm. Bequemweite H.

45 806/560 schwarz
36, 37, 38, 39, 40, 41, 42 **69,99**

7. remonte-Schnürschuh aus Leder. Futter und Decksohle aus 100% Softmaterial. 25-mm-Absatz. Komfortweite G.

58 529/560 blau
90 687/160 rot
36, 37, 38, 39, 40, 41, 42, 43, 44, 45 **79,99**

8. remonte-Stiefelette in klassischer Optik. Aus Nubukleder. Futter und Decksohle aus 100% Softmaterial. 30-mm-Plateau-Absatz. Auswechselbare Decksohle. Komfortweite G.

97 820/560 grau
36, 37, 38, 39, 40, 41, 42, 43, 44, 45 **79,99**

9. remonte-Stiefelette mit zusätzlicher Schnürung zur Weitenregulierung. Aus Glattleder und Softmaterial. Futter und Decksohle aus 100% Softmaterial. 35-mm-Absatz. Schafthöhe 8 cm. Auswechselbares Fußbett. Komfortweite G.

85 941/960 schwarz
36, 37, 38, 39, 40, 41, 42, 43, 44, 45 **79,99**

10. remonte-Schnürschuh aus Leder. 35-mm-Absatz. Bequemweite H.

66 610/760 schwarz
36, 37, 38, 39, 40, 41, 42, 43, 44, 45 **79,99**

11. remonte-Stiefelette in modischer Optik. Aus Glattleder und Softmaterial. Futter aus 100% Softmaterial. Decksohle aus 100% Textilgewebe. Auswechselbare Decksohle. Komfortweite G.

01 525/560 schwarz
01 920/660 braun
58 792/160 bordeaux
36, 37, 38, 39, 40, 41, 42, 43, 44, 45 **79,99**

12. SURI FREY-Umhängetasche aus Softmaterial in farbenfroher Optik. Reißverschluss. Längenverstellbarer Umhängerriemen. Länge ca. 81 - 150 cm. Maße ca. 27 x 26 x 5 cm. Jedes Stück ein Unikat.

73 058/060 multi **49,99**



7. Schnürschuh

79.99



Weite **G**

7.+8.

remonte

8. Stiefelette **79.99**



Weite **G**



”

IMMER GUT
ZU FUSS!

Das hat in Ihrem Schuh-
schrank noch gefehlt:
Schicke Modelle mit
modischer Finesse und
bequemer Komfortaus-
stattung!



9. Stiefelette
79.99

Weite
G

9.-11.

remonte



10. Schnürschuh **79.99**

Weite
H

Jana®



13. Schnürstiefelette **69.99**

Weite
H

15.+16.

JENNY



16. Pumps
49.99

Weite
H

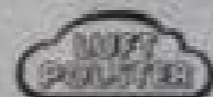

15. Schnürschuh
79.99

Weite
H



Exclusiv
bei uns!

13. Jana-Schnürstiefelette in samtartiger und floraler Optik. Aus Textil. Futter und Decksohle aus 100% Textil. 30-mm-Blockabsatz. Schafthöhe 15 cm. Bequemweite H.

18 433/360 schwarz/multi
36, 37, 38, 39, 40, 41, 42

69.99

14. Gerry Weber-Plateauschnürer mit federleichter EVA-Laufsohle. Aus Lackmaterial. Futter aus 100% Softmaterial. Decksohle aus 100% Leder. 30-mm-Plateaulaufsohle mit 40-mm-Plateauabsatz. Auswechselbare Lederdecksohle. Komfortweite G.

36 776/360 schwarz
36, 37, 38, 39, 40, 41, 42

69.99

15. JENNY by ara-Schnürschuh aus Softmaterial. Futter aus 82% Textil, 18% Softmaterial. Decksohle aus 100% Textil. 20-mm-Absatz. Bequemweite H.

18 338/460 blau kroko
3½, 4, 4½, 5, 5½, 6, 6½, 7, 7½, 8

79.99

16. JENNY by ara-Pumps mit elastischem Einschlussband. Aus Softmaterial. Futter aus 100% Polyester. Decksohle aus 100% Leder. 35-mm-Absatz. Bequemweite H.

57 107/160 schwarz

57 135/260 schwarz-floral, Textilmaterial

87 539/160 schwarz/paisley

3½, 4, 4½, 5, 5½, 6, 6½, 7, 7½, 8

49.99

12. Umhängetasche

49.99



11. Stiefelette
79.99

Weite
G

GERRY WEBER

federleichte
EVA-Laufsohle



14. Plateauschnürer
69.99

Weite
G



15. Schnürschuh
79.99

Weite
H



ALLGEMEINE Geschäfts-, Liefer- und Zahlungsbedingungen

1. Widerrufsbelehrung für Verbraucher

Widerrufsrecht
Sie haben das Recht, binnen 14 Tagen ohne Angabe von Gründen diesen Vertrag zu widerrufen. Die Widerrufsfrist beträgt vierzehn Tage ab dem Tag an dem Sie oder ein von Ihnen benannter Dritter, der nicht der Beförderer ist, die letzte Ware in Besitz genommen haben bzw. hat. Um Ihr Widerrufsrecht auszuüben, müssen Sie uns, das Versandhaus MIAMODA, K-Mail Order GmbH & Co. KG, Sachsenstraße 23, 75177 Pforzheim, Telefon: 07231/28 002 80; Telefax-Nr.: 07231/305 8943; E-Mail: service@mia-moda.de, mittels einer eindeutigen Erklärung (z.B. ein mit der Post versandter Brief, Telefax oder E-Mail) über Ihren Entschluss, diesen Vertrag zu widerrufen, informieren. Sie können dafür das folgende Muster-Widerrufsformular verwenden, das jedoch nicht vorgeschrieben ist. Zur Wahrung der Widerrufsfrist reicht es aus, dass Sie die Mitteilung über die Ausübung des Widerrufsrechts vor Ablauf der Widerrufsfrist absenden.

Muster-Widerrufsformular

(Wenn Sie den Vertrag widerrufen wollen, dann füllen Sie bitte dieses Formular aus und senden Sie es zurück.)
- An Versandhaus MIAMODA, K-Mail Order GmbH & Co. KG, Sachsenstraße 23, 75177 Pforzheim, Telefax-Nr.: 07231/305 8943,
E-Mail: service@mia-moda.de
- Hiermit widerrufe(n) ich/wir (*) den von mir/uns (*) abgeschlossenen Vertrag über den Kauf der folgenden Waren (*)/ die Erbringung der folgenden Dienstleistung (*)
- Bestellt am (*)/ erhalten am (*)
- Name des/ der Verbraucher(s)
- Anschrift des/ der Verbraucher(s)
- Unterschrift des/ der Verbraucher(s) (nur bei Mitteilung auf Papier)
- Datum

(*) Unzutreffendes streichen.

Folgen des Widerrufs

Wenn Sie diesen Vertrag widerrufen haben, wir Ihnen alle Zahlungen, die wir von Ihnen erhalten haben, einschließlich der Lieferkosten (mit Ausnahme der zusätzlichen Kosten, die sich daraus ergeben, dass Sie eine andere Art der Lieferung als die von uns angebotene, günstigste Standardlieferung gewählt haben), unverzüglich und spätestens binnen vierzehn Tagen ab dem Tag zurückzahlen, an dem die Mitteilung über Ihren Widerruf dieses Vertrags bei uns eingegangen ist. Für diese Rückzahlung verwenden wir dasselbe Zahlungsmittel, das Sie bei der ursprünglichen Transaktion eingesetzt haben, es sei denn, mit Ihnen wurde ausdrücklich etwas anderes vereinbart; in keinem Fall werden Ihnen wegen dieser Rückzahlung Entgelte berechnet. Wir können die Rückzahlung verweigern, bis wir die Waren wieder zurückerhalten haben oder bis Sie den Nachweis erbracht haben, dass Sie die Waren zurückgeschickt haben, je nachdem, welches der frühere Zeitpunkt ist. Sie haben die Waren unverzüglich und in jedem Fall spätestens binnen vierzehn Tagen ab dem Tag, an dem Sie uns über den Widerruf dieses Vertrags unterrichten, an uns, MIAMODA, 75160 Pforzheim, zurückzusenden oder zu übergeben. Die Frist ist gewahrt, wenn Sie die Waren vor Ablauf der Frist von vierzehn Tagen absenden. Sie tragen die unmittelbaren Kosten der Rücksendung der Waren. Sie müssen für einen etwaigen Wertverlust der Waren nur aufkommen, wenn dieser Wertverlust auf einen zur Prüfung der Beschaffenheit, Eigenschaften und Funktionsweise der Waren nicht notwendigen Umgang mit ihnen zurückzuführen ist.

Ende der Widerrufsbelehrung

Das Widerrufsrecht besteht gem. § 312g Abs. 2 BGB nicht bei Lieferung von Waren, die nach Kundenspezifikation angefertigt werden oder eindeutig auf die persönlichen Bedürfnisse zugeschnitten sind, bei Lieferung von Audio- oder Videoaufzeichnungen oder von Software, sofern die gelieferten Datenträger von Ihnen

entsiegelt worden sind oder bei versiegelten Waren, die aus Gründen des Gesundheitsschutzes oder der Hygiene nicht zur Rückgabe geeignet sind und deren Versiegelung nach Lieferung entfernt wurde.

2. Speicherung des Vertragslextes bei Bestellung im Internet

Der Vertragstext wird bei uns nicht gespeichert und kann nach Abschluss des Bestellvorgangs nicht mehr abgerufen werden. Sie können die Bestelldaten aber unmittelbar nach dem Abschicken ausdrucken. Des Weiteren erhalten Sie eine Bestelleingangsbestätigung mit allen Bestelldaten per E-Mail, wenn Sie eine korrekte E-Mail-Adresse angegeben haben. Dies setzt die technische Erreichbarkeit Ihres Mail-Postfachs voraus.

3. Preise, Versandkosten, Mindestbestellwert

In den angegebenen Preisen ist die gesetzliche Mehrwertsteuer enthalten. Es gelten die Preise zum Zeitpunkt der Bestellung. Die Versandkosten betragen unabhängig vom Bestellwert einmalig 5,95 €. Der Mindestbestellwert beträgt 40,- €.

Bei Auswahl der Option Eilservice (Zustellung innerhalb von 1-2 Werktagen) zahlen Sie einen Aufschlag von 7,95 € zusätzlich zu den regulären Versandkosten. Bei Artikeln, die als Speditionslieferung gekennzeichnet sind, berechnen wir einen Zuschlag von 7,95 € plus 14,95 € bzw. 29,95 € bei gleichzeitiger Bestellung mehrerer Artikel mit Speditionsaufschlag wird nur einmal der zu diesen Artikeln angegebene höchste Zuschlag berechnet.

4. Lieferung

Sperrige und schwere Ware (z.B. Teppiche oder Möbel liefern wir Ihnen per Spedition. Eine Auslieferung erfolgt nur innerhalb Deutschlands. Die Lieferzeit beträgt 3 bis 5 Tage. Bei unerwarteten Lieferverzögerungen werden wir Sie umgehend informieren. Trotz sorgfältiger Bevorratung kann es vorkommen, dass ein Artikel schneller als vorgesehen ausverkauft ist. Wir geben deshalb keine Liefergarantie. Es gilt: Nur solange Vorrat reicht. Wenn das bestellte Produkt nicht verfügbar ist, weil wir mit diesem Produkt von unseren Lieferanten ohne eigenes Verschulden nicht belieferbar werden, können wir vom Vertrag zurücktreten. In diesem Fall werden wir Sie unverzüglich informieren und Ihnen ggf. die Lieferung eines preislich und qualitativ gleichwertigen Produktes vorschlagen. Wenn kein vergleichbares Produkt verfügbar ist oder Sie keine Lieferung eines vergleichbaren Produktes wünschen, werden wir Ihnen ggf. bereits erbrachte Gegenleistungen unverzüglich erstatten. Werden Waren mit offensichtlichen Transportschäden angeliefert, so reklamieren Sie solche Fehler bitte sofort bei dem Zusteller, und nehmen Sie bitte schnellstmöglich Kontakt zu uns auf (kostenlos unter service@mia-moda.de). Die Versäumung einer Reklamation oder Kontaktaufnahme hat für Ihre gesetzlichen Gewährleistungsrechte keinerlei Konsequenzen. Sie helfen uns aber, unsere eigenen Ansprüche gegenüber dem Frachtführer bzw. der Transportversicherung geltend machen zu können und Sie auch zukünftig einwandfrei beliefern zu können.

5. Gewährleistung

Es gilt die gesetzliche Mängelhaftung. Soweit wir Ihnen darüber hinaus eine Händlergarantie gewähren, ergebnislich die Einzelheiten aus den Garantiebedingungen, die dem jeweils gelieferten Artikel beigelegt sind. Garantieansprüche bestehend unabhängig von den Gewährleistungsrechten.

6. Zahlungsmöglichkeiten

Die Zahlung erfolgt wahlweise per Nachnahme, sowie vorbehaltlich einer positiven Bonitätsabfrage durch uns auch auf Rechnung, per Lastschrift oder im Wege von Ratenzahlungen. Zur Absicherung unseres Kreditrisikos müssen wir uns entsprechend der jeweiligen Bonität vorbehalten, die Lieferung nur gegen Vorkasse oder Nachnahme auszuführen.

Kauf auf Rechnung

Zahlung innerhalb von 14 Tagen ab Rechnungsdatum.

Kauf per Nachnahme

Bei Nachnahme wird das zusätzliche Nachnahmeentgelt in Höhe von 5,60 € auf der Rechnung ausgewiesen und ist als Teil der Rechnungssumme direkt beim Postboten zu entrichten.

Kauf per Lastschrift

Bei der Lastschrift ziehen wir den Rechnungsbetrag innerhalb von 17 Tage nach Versand der Ware (Verlassen der Ware aus unserem Lager) ein.

Ratenzahlung

Ratenzahlung mit MIAMODA funktioniert ohne Formalitäten, in der Regel ohne Anzahlung und ohne Bearbeitungsgebühr. Im Falle einer nachvertraglich vereinbarten oder geänderten Ratenzahlung behalten wir uns vor, eine Bearbeitungsgebühr in Höhe von 7,50 € geltend zu machen. Die erste Rate ist innerhalb eines Monats nach Rechnungsdatum fällig, die weiteren Raten im jeweils folgenden Monat. Nähere Informationen über Kreditaufschlag bzw. effektiven Jahreszins siehe Rechenbeispiel und Ratenzahlungstabelle.

Zahlpause

Sie können im Rahmen der Bestellung eine Zahlpause (=Valuta) bis 180 Tage beantragen (Bonität vorausgesetzt). Mit Ausführung der Bestellung wird die von Ihnen beantragte Zahlpause automatisch gewährt. Die Zahlpause ist von Ihnen unabhängig von der Länge mit einem einmaligen Aufschlag von 2% auf den Kaufpreis zu zahlen.

Kaufpreis	Kosten Zahlpause 2% auf den Kaufpreis	Kaufpreis inkl. Zahlpause
50,00 €	1,00 €	51,00 €
100,00 €	2,00 €	102,00 €
200,00 €	4,00 €	204,00 €
300,00 €	6,00 €	306,00 €
500,00 €	10,00 €	510,00 €
1.000,00 €	20,00 €	1.020,00 €

Zahlungsverzug

Sollten Sie mit der Zahlung in Verzug geraten, behalten wir uns vor, Mahngebühren in Rechnung zu stellen. Für den Fall des Zahlungsverzuges verpflichten Sie sich zudem, sämtliche Kosten zu erstatten, welche uns im Rahmen der Verfolgung unserer Ansprüche entstehen, insbesondere Verzugszinsen in gesetzlich zulässiger Höhe und Kosten der Forderungseinziehung u. a. durch ein konzessioniertes Inkassounternehmen.

7. Eigentumsvorbehalt

Bis zur vollständigen Bezahlung bleibt die Ware Eigentum von MIAMODA.

8. Der Schutz Ihrer personenbezogenen Daten

Wir verarbeiten Ihre personenbezogenen Daten, welche Sie uns zur Verfügung stellen, im Einklang mit der EU-Datenschutz-Grundverordnung (DSGVO) innerhalb unserer Unternehmensgruppe einschließlich unserer Tochterunternehmen für die folgenden Zwecke insbesondere um Ihnen zielgerichtete Angebote zur Verfügung zu stellen. Wir speichern Ihre personenbezogenen Daten nur so lange, wie erforderlich:
- Bestätigung, Abwicklung und Auslieferung Ihrer Bestellung, inkl. etwaiger Rückfragen
- Bearbeitung Ihrer Anfragen durch unseren Kundenservice und unsere Call Center
- Werbung: Ihre Adressdaten nutzen wir für die Zusendung von Katalogen und aktuellen Angeboten. Ihre E-Mail-Adresse nutzen wir für Bestandskundenmailings. Der Verwendung Ihrer Daten zu Werbezwecken können Sie jederzeit widersprechen durch Mitteilung an Versandhaus MIAMODA, Sachsenstraße 23, 75177 Pforzheim, oder per Email an datenschutz@miamoda.de ohne dass Ihnen hierfür andere als die Übermittlungskosten nach den Basistarifen entstehen.
- Bonitätsprüfung: Wir lassen Ihre Bonität auf Basis

wissenschaftlich anerkannter mathematisch-statistischer Verfahren prüfen. Die erhaltenen Informationen nutzen wir für die weiteren Entscheidungen bzgl. des Vertragsverhältnisses.

Wir geben Ihre personenbezogenen Daten ggf. an folgende Empfänger weiter:

- Unsere Call-Center-Dienstleister (Kundenservice)
- Unsere Logistik-Dienstleister & Lieferanten (Auslieferung Ihrer Bestellung)
- Unsere Partnerunternehmen im Bereich Erstellung und Versand unserer Werbematerialien
- CRIF Bürgel GmbH, Leopoldstr. 244, 80807 München und Infoscuro Consumer Data GmbH, Rheinstr. 99, 76532 Baden-Baden (Bonitätsprüfung)
- Ggf. und in Ausnahmefällen kann es sein, dass wir Ihre Adresse zu werblichen Zwecken an Dritte außerhalb unserer Unternehmensgruppe einschließlich unserer Tochterunternehmen weitergeben.

Sie haben uns gegenüber die folgenden Rechte:
- Recht auf Auskunft über Ihre personenbezogenen Daten sowie auf Berichtigung, Löschung oder Einschränkung der Verarbeitung dieser Daten
- Recht auf Übertragung Ihrer Daten an eine andere Firma
- Recht auf Widerspruch gegen die Verarbeitung Ihrer Daten sowie des Rechts auf Datenübertragbarkeit;
- Recht auf Beschwerde bei der Aufsichtsbehörde.

Bei allen Fragen – und insbesondere, falls Sie zu den oben genannten Punkten weitergehende Details wünschen – steht Ihnen unser **Datenschutzbeauftragter** unter Versandhaus MIAMODA, K - Mail Order GmbH & Co. KG, Sachsenstraße 23, 75177 Pforzheim oder per Email an datenschutz@miamoda.de zur Verfügung. Nähere Infos finden Sie zudem auf www.mia-moda.de/datenschutz/

9. Streitbelegungsverfahren

Wir sind bestrebt, Meinungsverschiedenheiten aus unserer Vertragsbeziehung auf einvernehmliche Weise beizulegen. Bitte wenden Sie sich daher an unseren Kundenservice. Sollten Sie mit der dort gefundenen Lösung nicht einverstanden sein und handelt es sich um einen Streitwert bis max. 500,- €, können Sie sich zur Durchführung eines für Sie kostenfreien Vermittlungsverfahrens an folgende staatlich anerkannte Verbraucherschlichtungsstelle wenden: Universalschlichtungsstelle des Bundes (beim Zentrum für Schlichtung e.V.), Straßburger Straße 8, 77694 Kehl; www.verbraucher-schlichter.de oder über das europäische Streitbelegungsportal <https://ec.europa.eu/consumers/odr>. Wir sind bereit, an einem außergerichtlichen Schlichtungsverfahren teilzunehmen. Sollte dort keine Einigung erzielt werden, steht Ihnen der Rechtsweg offen.

10. Impressum

K - Mail Order GmbH & Co. KG
Sachsenstraße 23, 75177 Pforzheim
Servicetelefon: 07231/28 002 80 • Fax: 0180/5 546 525
E-Mail: service@mia-moda.de
AG Mannheim HRA 500185
Persönlich haftend: K - Mail Order Verwaltungs GmbH, Sitz Horn, Registergericht Thurgau/Schweiz | UID: DE 144174669
MIAMODA ist eine Marke der K - Mail Order GmbH & Co. KG

Geschäftsführer: Dr. Sven Axel Groos (Vorsitzender), Armin Bischoff, Cord Henrik Schmidt, Andreas Kohn, Joachim Kohn

Nationale und Internationale Bankdaten:
Landesbank Baden-Württemberg
IBAN: DE 90 60050101 0004304654 • BIC: SOLADEST

* von 6 bis 24 Uhr, auch an Sonn- und Feiertagen (zum Ortsnetz aus dem deutschen Festnetz, Mobilfunkpreise können abweichen).

Stand: 20. Januar 2020

Starker Zahlungs-Service in bis zu 12 Monatsraten

Monatsraten	3		5		7		9		12	
	Gesamtpreis	Rate je Monat	Gesamtpreis	Rate je Monat	Gesamtpreis	Rate je Monat	Gesamtpreis	Rate je Monat	Gesamtpreis	Rate je Monat
50,-	51,04	17,01								
100,-	102,07	34,02	103,15	20,63						
200,-	204,14	68,05	206,30	41,26	208,54	29,79	210,80	23,42	214,16	17,85
300,-	306,21	102,07	309,45	61,89	312,81	44,69	316,20	35,13	321,24	26,77
500,-	510,35	170,12	515,75	103,15	521,35	74,48	527,00	58,56	535,40	44,62
Effektiver Jahreszins	12,42 %		12,60 %		12,81 %		12,96 %		13,07 %	
Monatlicher Aufschlag	0,69 %		0,63 %		0,61 %		0,60 %		0,59 %	

Rechenbeispiel für Ratenzahlung:

€ 200,- Warenwert,
5 Monatsraten,
0,63% Aufschlag pro Monat

$$\text{Aufschlag} = 200 \times 5 \times 0,63 = 6,30$$

Sie zahlen also: € 200,- + 6,30 = € 206,30
(= 5 Monatsraten à € 41,26)

Entsorgung & Umweltschutz

Batterien/Akkumulatoren: Die Entsorgung von Batterien und Akkus darf nicht über den Restmüll erfolgen, deshalb sind diese mit dem Symbol der durchgestrichenen Mülltonne gekennzeichnet. Schadstoffhaltige Batterien/Akkus sind zusätzlich mit den folgenden Symbolen gekennzeichnet, die auf das Verbot der Entsorgung über den Hausmüll hinweisen. Die Bezeichnungen für das ausschlaggebende Schwermetall sind: Cd = Cadmium, Hg = Quecksilber und Pb = Blei. Verbraucher sind zur Rückgabe gebrauchter Batterien und Akkus gesetzlich verpflichtet. Batterien und Akkus können bei allen kommunalen Sammelstellen oder im Handel kostenlos abgegeben werden. Auch wir nehmen Batterien unentgeltlich zurück. Diese können ausreichend frankiert an folgende Adresse gesendet werden:

K - Mail Order GmbH & Co. KG,
Batterienentsorgung,
Im Altgefäß 11,
75181 Pforzheim

Pb = Batterie enthält Blei
 Cd = Batterie enthält Cadmium
 Hg = Batterie enthält Quecksilber

Elektro- und Elektronikgeräte: Das Zeichen bedeutet: Elektro- und Elektronikgeräte dürfen nicht über den Hausmüll entsorgt werden. Sie können Ihre Elektro-Altgeräte kostenlos bei einer der kommunalen Sammelstellen abgeben. Sie können darüber hinaus Elektro-Altgeräte bei dem von uns beauftragten Systempartner abgeben. Der Systempartner betreibt ein flächendeckendes Netzwerk an Rücknahmestellen. Rücknahmestellen in Ihrer Nähe finden Sie unter <http://www.mia-moda.de/entsorgung-umweltschutz>

Die Annahme von Altgeräte darf abgelehnt werden, wenn aufgrund einer Verunreinigung eine Gefahr für die Gesundheit und Sicherheit von Menschen besteht. Für die Löschung personenbezogener Daten haben Sie eigenverantwortlich Sorge zu tragen.

Verpackungsmaterial: Nachhaltigkeit ist uns wichtig. Unser Ziel ist es daher, nur hochwertiges Verpackungsmaterial zu verwenden, das aus recyclingfähigem und umweltverträglichem Material besteht. Damit ist die Ware auf dem Weg zu Ihnen optimal geschützt. Bitte achten Sie darauf, dass Verpackungen nicht über den Hausmüll entsorgt werden dürfen. Bitte nutzen Sie vorhandene Sammelsysteme (z.B. gelber Sack und Papiertonne).

ERMITTELN SIE GANZ EINFACH IHRE GRÖSSE

Größentabelle für Damen-Oberbekleidung

Normalgröße ab 164 cm	Kurzgröße bis 163 cm	2 Brust- umfang	4 Taillen- umfang	5 Hüft- umfang
42	21	94-98	82-86	101-104
44	22	98-102	86-91	104-107
46	23	102-107	91-97	107-111
48	24	107-113	97-103	111-116
50	25	113-119	103-109	116-121
52	26	119-125	109-115	121-126
54	27	125-131	115-121	126-131
56	28	131-137	121-127	131-136
58	29	137-143	127-133	136-141
60	30	143-149	133-139	141-146
62	31	149-155	139-145	146-151

Größenangepasste Shirt-Längen in cm

Shirt GERADE	LONG- SHIRT	A-LINIE/ TUNIKA
72	78	78
72	78	78
75	80	80
75	80	80
78	82	82
78	82	82
81	84	84
81	84	84
84	86	86
84	86	86

Größentabelle für BH, Korsagen, Bodies, Korsetts

Bestell- größe	Unterbrust- weite	2 Brustumfang							
3		Cup A	Cup B	Cup C	Cup D	Cup E	Cup F	Cup G	Cup H
65	63-67	77-79	79-81						
70	68-72	82-84	84-86	86-88					
75	73-77	87-89	89-91	91-93	93-95	95-97	97-99	99-101	101-103
80	78-82	92-94	94-96	96-98	98-100	100-102	102-104	104-106	106-108
85	83-87	97-99	99-101	101-103	103-105	105-107	107-109	109-111	111-113
90	88-92	102-104	104-106	106-108	108-110	110-112	112-114	114-116	116-118
95	93-97	107-109	109-111	111-113	113-115	115-117	117-119	119-121	121-123
100	98-102	112-114	114-116	116-118	118-120	120-122	122-124	124-126	126-128
105	103-107	117-119	119-121	121-123	123-125	125-127	127-129	129-131	131-133
110	108-112		124-126	126-128	128-130	130-132	132-134	134-136	136-138
115	113-117		129-131	131-133	133-135	135-137	137-139	139-141	141-143
120	118-122		134-136	136-138	138-140	140-142	142-144	144-146	146-148
125	123-127		139-141	141-143	143-145	145-147	147-149	149-151	151-153
130	128-132		144-146	146-148	148-150	150-152	152-154	154-156	156-158



- 1 Körpergröße**
Ohne Schuhe vom Scheitel bis zur Sohle
- 2 Brustumfang**
Waagrecht über die stärkste Stelle der Brust messen
- 3 Unterbrustweite**
Waagrecht am unteren Brustansatz messen
- 4 Taillenumfang**
Ohne einzuschnüren um die Taille messen
- 5 Hüftumfang**
An der stärksten Stelle waagrecht über das Gesäß messen
- 6 Innenbeinlänge**
Am besten an einer gut sitzenden Hose messen: vom Schritt bis zum Saum

HOSENFORMEN

Bei MIAMODA gibt es 4 verschiedene Hosen-Typen - so finden Sie passend für Ihre Figur das richtige Modell! Jedes überzeugt durch seine optimale Schnitfführung. Hinzu kommt die tolle Bequem-Ausstattung mit Stretch-Anteil und elastischem Rundum-Dehnbund oder seitlichen Dehnbundeinsätzen.



EMMA Straight Fit

- Normal an Gesäß und Hüfte
- Normaler Oberschenkel
- Gerader Beinverlauf

ANNA Feminin Slim

- Kornfortabel an Gesäß und Hüfte
- Etwas weiterer Oberschenkel
- Schmäler Beinverlauf

SARA Slim Fit

- Schlank an Gesäß und Hüfte
- Etwas schmaler am Oberschenkel
- Schmäler Beinverlauf

LISA Jeggings

- Mit Rundumdehnbund
- Figurnah an Gesäß und Hüfte
- Eng anliegend am Oberschenkel
- Enger Beinverlauf



1. mauve

BE SURE TO WEAR SOME FLOWERS!

Blumenprints sind aus der Modeszene nicht mehr wegzudenken. Und wer glaubt, sie passen nur zum Sommer, hat falsch gedacht! Diese It-Pieces sind wahre Multitalente. In Kombination mit Jeggings, warmen Chelsea-Boots und einem Oversize-Mantel ist der Look perfekt für jede Jahreszeit geeignet!

1. Longshirt

34.99



mintgrün

grau

mauve



1. mintgrün

1. Longshirt mit floralem Alloverprint. In Melange-Qualität. Rundhalsausschnitt. Halb-lange Ärmel. Länge in Gr. 52 ca. 82 cm. Material Farbe mintgrün und mauve: 65% Polyester/35% Baumwolle. Farbe grau: 85% Baumwolle/15% Polyester. Maschinenwäsche.

00 354/060 mauve
00 355/760 mintgrün
00 356/560 grau
 42, 44, 46, 48, 50, 52, 54, 56, 58, 60, 62 **34,99**

2. Leggings in bequemer Passform. Mit Dehn-bund. innenbeinlänge ca. 45 cm. Material: 95% Baumwolle/5% Elasthan. Maschinenwäsche.

00 338/360 weiß
00 340/960 marineblau
 42, 44, 46, 48, 50, 52, 54, 56, 58, 60, 62 **29,99**

3. Longtop in figurumspielender Form mit deko-rativem Glitzerband und Taschen. Rundhalsaus-schnitt. Länge in Gr. 52 ca. 90 cm. Material: 95% Baumwolle/5% Elasthan. Maschinenwäsche.

00 335/960 grau
00 336/760 blau
00 337/560 mauve
 42, 44, 46, 48, 50, 52, 54, 56, 58, 60, 62 **39,99**



2. marineblau

Kellpeeptoe
 40 838/160
 weiß
 36-41
 69,99

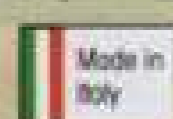

3. Longtop

39.99

STRETCH



blau

mauve

grau

2. Leggings

29.99

**RUNDUM
 DEHNBUND
 STRETCH**

weiß



3. blau

Plafausneaker
 auf Seite 44/45



1. Tunika
29.99

türkis/
marineblau

Anhänger
mit Kette
94 992/560
silberfarben
32,99

”
**SOMMER,
WIR KOMMEN!**

1. türkis/marineblau

1.
grün/
marineblau



1.
weiß/schwarz

1. orange/schwarz

1. Tunika in figurumspielender Form mit floralem Allcoverdruck. Rundhalsausschnitt. Halb lange Flügelärmel. Länge in Gr. 52/54 ca. 86 cm. Material: 100% Polyester. Maschinenwäsche.

00 395/360 grün/marineblau

00 396/160 türkis/marineblau

00 397/960 weiß/schwarz

00 398/760 orange/schwarz

44/46, 48/50, 52/54, 56/58, 60/62

29,99



1.
grün/
marineblau

Хотите заказать?

...а мы хотим Вам доставить!

Доставка по всей России:

(495) 710-22-05 (495) 542-28-09 (Москва)
8-800-555-0671 (бесплатно для регионов)

prestige-express.ru

01805-5 46 520

 **PRESTIGE[®]**
EXPRESS