

Guide book

ชุมชนท่องเที่ยว OTOP นวัตวิถี
ร่วมสุข ร่วมวิถี ร่วมสมัย
เที่ยวแ่งเล็กเข็คอน 3,273 ชุมชน
76 จังหวัด ทั่วประเทศ

OTOP
ประเทศไทย

Guide book

ชุมชนท่องเที่ยว OTOP นวัตกรรม

ร่วมสุข ร่วมวิถี ร่วมพัฒนา

เที่ยวแ่งเล็กเขาค้อ 3,273 ชุมชน
76 จังหวัด ทั่วประเทศ



๐ นกเอี้ยงเอี้ยง ๐

๐ เอี้ยงเอี้ยง นกเอี้ยง นกเอี้ยง
เอี้ยงเอี้ยง นกเอี้ยง นกเอี้ยง
เอี้ยงเอี้ยง นกเอี้ยง นกเอี้ยง
เอี้ยงเอี้ยง นกเอี้ยง นกเอี้ยง
เอี้ยงเอี้ยง นกเอี้ยง นกเอี้ยง
เอี้ยงเอี้ยง นกเอี้ยง นกเอี้ยง
เอี้ยงเอี้ยง นกเอี้ยง นกเอี้ยง
เอี้ยงเอี้ยง นกเอี้ยง นกเอี้ยง
เอี้ยงเอี้ยง นกเอี้ยง นกเอี้ยง
เอี้ยงเอี้ยง นกเอี้ยง นกเอี้ยง

๐ นกเอี้ยงเอี้ยง ๐



คำนำ

“ชุมชนท่องเที่ยว OTOPI นวัตวิถี” ภายใต้โครงการ “ไทยนิยม ยั่งยืน” ดำเนินการโดยกรมการพัฒนาชุมชน กระทรวงมหาดไทย มีเป้าหมายเพื่อขับเคลื่อนยุทธศาสตร์ชาติตามนโยบายของรัฐบาล ยุทธศาสตร์กระทรวงมหาดไทย และยุทธศาสตร์กรมการพัฒนาชุมชน เพื่อนำไปสู่การพัฒนาคุณภาพชีวิตที่ดีของประชาชน และสร้างความสุขอย่างยั่งยืนให้แก่ชุมชน

การขับเคลื่อนงาน “ชุมชนท่องเที่ยว OTOPI นวัตวิถี” มุ่งเน้นการใช้ศักยภาพด้านการท่องเที่ยวของประเทศ สนับสนุนให้เกิดการพัฒนาและกำลังซื้อที่เพิ่มขึ้น แก่สินค้า “หนึ่งตำบล หนึ่งผลิตภัณฑ์” หรือ OTOPI ซึ่งเป็นหนึ่งในโครงการที่ดำเนินการโดยกรมการพัฒนาชุมชน ผลิตภัณฑ์ OTOPI นับเป็นความภาคภูมิใจของแต่ละชุมชน ซึ่งหลอมรวมเอกลักษณ์ วิถีชีวิต และมรดกภูมิปัญญา รวมทั้งยังมีการผสมผสานนวัตกรรมตามการเปลี่ยนแปลงของสังคมโลก จนก่อให้เกิดเป็นผลิตภัณฑ์ที่สร้างชื่อเสียงให้แก่ประเทศไทย และสร้างรายได้ให้แก่ชุมชน

การจัดพิมพ์หนังสือเล่มนี้เพื่อแสดงให้เห็นที่ตั้งของ “ชุมชนท่องเที่ยว OTOPI นวัตวิถี” จำนวน 3,273 ชุมชน ที่กระจายอยู่ทั่วทั้ง 76 จังหวัดของประเทศ พร้อมทั้งผลิตภัณฑ์ตัวอย่างของแต่ละชุมชน รวมถึงความโดดเด่นของ “ชุมชนท่องเที่ยว OTOPI นวัตวิถี” แต่ละจังหวัดในภาพรวม ผ่านการบอกเล่าด้วยบทกวีจากศิลปินแห่งชาติ รวมทั้งข้อมูลในการติดต่อสำนักงานพัฒนาชุมชนทุกจังหวัด

กรมการพัฒนาชุมชนหวังเป็นอย่างยิ่งว่า ข้อมูลจากหนังสือเล่มนี้จะอำนวยประโยชน์แก่ผู้สนใจ รวมทั้งการสนับสนุนโครงการ “ชุมชนท่องเที่ยว OTOPI นวัตวิถี” เพื่อนำไปสู่การลดความเหลื่อมล้ำ สร้างโอกาส สร้างอาชีพ สร้างรายได้ ในลักษณะ “ประชารัฐ” โดยชุมชนเป็นตัวตั้ง เอกชนร่วมขับเคลื่อน และรัฐสนับสนุน ภายใต้แนวคิด “ร่วมสุข ร่วมวิถี ร่วมสมัย” ร่วมสร้างรอยยิ้มและความสุขอย่างยั่งยืนให้แก่ชุมชนหมู่บ้านทั่วประเทศไปด้วยกัน

กรมการพัฒนาชุมชน

ตุลาคม 2561

OTOP
นวัตกรรม

Guide book

ชุมชนท่องเที่ยว OTOP นวัตวิถี

ร่วมสุข ร่วมวิถี ร่วมสมัย

เที่ยวแ่งเล็กเขาค้อ 3,273 ชุมชน
76 จังหวัด ทั่วประเทศ





สารบัญ

กระบี่	Krabi	6
กาญจนบุรี	Kanchanaburi	8
กาฬสินธุ์	Kalasin	10
กำแพงเพชร	Kamphaeng Phet	12
ขอนแก่น	Khon Kaen	14
จันทบุรี	Chanthaburi	16
ฉะเชิงเทรา	Chachoengsao	18
ชลบุรี	Chon Buri	20
ชัยนาท	Chai Nat	22
ชัยภูมิ	Chaiyaphum	24
ชุมพร	Chumphon	26
เชียงราย	Chiang Rai	28
เชียงใหม่	Chiang Mai	30
ตรัง	Trang	32
ตราด	Trat	34
ตาก	Tak	36
นครนายก	Nakhon Nayok	38
นครปฐม	Nakhon Pathom	40
นครพนม	Nakhon Phanom	42
นครราชสีมา	Nakhon Ratchasima	44
นครศรีธรรมราช	Nakhon Si Thammarat	46
นครสวรรค์	Nakhon Sawan	48
นนทบุรี	Nonthaburi	50
นราธิวาส	Narathiwat	52
น่าน	Nan	54
บึงกาฬ	Bueng Kan	56
บุรีรัมย์	Buri Ram	58
ปทุมธานี	Pathum Thani	60
ประจวบคีรีขันธ์	Prachuap Khiri Khan	62
ปราจีนบุรี	Prachin Buri	64
ปัตตานี	Pattani	66
พระนครศรีอยุธยา	Phra Nakhon Si Ayutthaya	68
พะเยา	Phayao	70
พังงา	Phangnga	72
พัทลุง	Phatthalung	74
พิจิตร	Phichit	76
พิษณุโลก	Phisanulok	78
เพชรบุรี	Phetchaburi	80

เพชรบูรณ์	Phetchabun	82
แพร่	Phrae	84
ภูเก็ต	Phuket	86
มหาสารคาม	Maha Sarakham	88
มุกดาหาร	Mukdahan	90
แม่ฮ่องสอน	Mae Hong Son	92
ยโสธร	Yasothon	94
ยะลา	Yala	96
ร้อยเอ็ด	Roi Et	98
ระนอง	Ranong	100
ระยอง	Rayong	102
ราชบุรี	Ratchaburi	104
ลพบุรี	Lop Buri	106
ลำปาง	Lampang	108
ลำพูน	Lamphun	110
เลย	Loei	112
ศรีสะเกษ	Si Sa Ket	114
สกลนคร	Sakon Nakhon	116
สงขลา	Songkhla	118
สตูล	Satun	120
สมุทรปราการ	Samut Prakan	122
สมุทรสงคราม	Samut Songkhram	124
สมุทรสาคร	Samut Sakhon	126
สระแก้ว	Sakaeo	128
สระบุรี	Saraburi	130
สิงห์บุรี	Sing Buri	132
สุโขทัย	Sukhothai	134
สุพรรณบุรี	Suphan Buri	136
สุราษฎร์ธานี	Surat Thani	138
สุรินทร์	Surin	140
หนองคาย	Nong Khai	142
หนองบัวลำภู	Nongbualamphu	144
อ่างทอง	Ang Thong	146
อำนาจเจริญ	Amnatcharoen	148
อุดรธานี	Udon Thani	150
อุตรดิตถ์	Uttaradit	152
อุทัยธานี	Uthai Thani	154
อุบลราชธานี	Ubon Ratchathani	156





๑
 ๒
 ๓
 ๔
 ๕
 ๖
 ๗
 ๘
 ๙
 ๑๐
 ๑๑
 ๑๒
 ๑๓
 ๑๔
 ๑๕
 ๑๖
 ๑๗
 ๑๘
 ๑๙
 ๒๐
 ๒๑
 ๒๒
 ๒๓
 ๒๔
 ๒๕
 ๒๖
 ๒๗
 ๒๘
 ๒๙
 ๓๐
 ๓๑
 ๓๒
 ๓๓
 ๓๔
 ๓๕
 ๓๖
 ๓๗
 ๓๘
 ๓๙
 ๔๐
 ๔๑
 ๔๒
 ๔๓
 ๔๔
 ๔๕
 ๔๖
 ๔๗
 ๔๘
 ๔๙
 ๕๐
 ๕๑
 ๕๒
 ๕๓
 ๕๔
 ๕๕
 ๕๖
 ๕๗
 ๕๘
 ๕๙
 ๖๐
 ๖๑
 ๖๒
 ๖๓
 ๖๔
 ๖๕
 ๖๖
 ๖๗
 ๖๘
 ๖๙
 ๗๐
 ๗๑
 ๗๒
 ๗๓
 ๗๔
 ๗๕
 ๗๖
 ๗๗
 ๗๘
 ๗๙
 ๘๐
 ๘๑
 ๘๒
 ๘๓
 ๘๔
 ๘๕
 ๘๖
 ๘๗
 ๘๘
 ๘๙
 ๙๐
 ๙๑
 ๙๒
 ๙๓
 ๙๔
 ๙๕
 ๙๖
 ๙๗
 ๙๘
 ๙๙
 ๑๐๐

๑
 ๒
 ๓
 ๔
 ๕
 ๖
 ๗
 ๘
 ๙
 ๑๐
 ๑๑
 ๑๒
 ๑๓
 ๑๔
 ๑๕
 ๑๖
 ๑๗
 ๑๘
 ๑๙
 ๒๐
 ๒๑
 ๒๒
 ๒๓
 ๒๔
 ๒๕
 ๒๖
 ๒๗
 ๒๘
 ๒๙
 ๓๐
 ๓๑
 ๓๒
 ๓๓
 ๓๔
 ๓๕
 ๓๖
 ๓๗
 ๓๘
 ๓๙
 ๔๐
 ๔๑
 ๔๒
 ๔๓
 ๔๔
 ๔๕
 ๔๖
 ๔๗
 ๔๘
 ๔๙
 ๕๐
 ๕๑
 ๕๒
 ๕๓
 ๕๔
 ๕๕
 ๕๖
 ๕๗
 ๕๘
 ๕๙
 ๖๐
 ๖๑
 ๖๒
 ๖๓
 ๖๔
 ๖๕
 ๖๖
 ๖๗
 ๖๘
 ๖๙
 ๗๐
 ๗๑
 ๗๒
 ๗๓
 ๗๔
 ๗๕
 ๗๖
 ๗๗
 ๗๘
 ๗๙
 ๘๐
 ๘๑
 ๘๒
 ๘๓
 ๘๔
 ๘๕
 ๘๖
 ๘๗
 ๘๘
 ๘๙
 ๙๐
 ๙๑
 ๙๒
 ๙๓
 ๙๔
 ๙๕
 ๙๖
 ๙๗
 ๙๘
 ๙๙
 ๑๐๐

จังหวัดกระบี่
มีชุมชนท่องเที่ยว OTOP นวัตวิถี

 = **จำนวน 39 ชุมชน**

เพลิดเพลินไปกับหมู่เกาะกลางทะเลอันดามันกว่าร้อยเกาะ
 บนผืนทะเลที่งดงามของกระบี่ บนแผ่นดินใหญ่มากมีสถานที่
 น่าสนใจแตกต่างภูมิทัศน์น่าค้นหา ทั้งป่าโกงกาง เตียนถ้ำ ภูเขา
 สูงปกคลุมด้วยป่าธรรมชาติที่สมบูรณ์ ซ่อนเร้นสถานที่ทาง
 ประวัติศาสตร์นำศึกษา สัมผัสและเรียนรู้การทำผ้าบาติก



สอบถามข้อมูลเพิ่มเติม
สำนักงานพัฒนาชุมชนจังหวัดกระบี่
 ศาลากลางจังหวัดกระบี่ ถนนอุตรกิจ
 ตำบลปากน้ำ อำเภอเมือง จังหวัดกระบี่ 81000
 โทรศัพท์ 075 611066
 อีเมล : cddkrabi@gmail.com

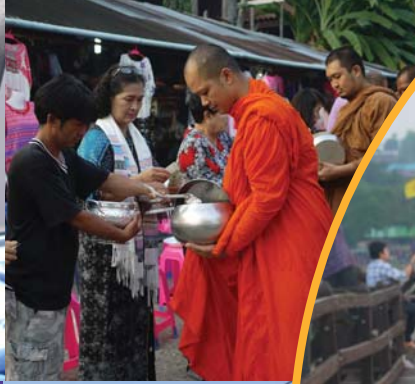

เมืองขุขันธ์แดนด่านกาญจนบุรี
 เจียรไนน้ำมณีสองสีพลา
 ภูมิไผ่ ภูมิธรรม ภูมิดำเนิน
 ภูมิเมืองกาญจน์บ้านเก่าภูมิเผ่าไทย ฯ

จังหวัดกาญจนบุรี
มีชุมชนท่องเที่ยว OTOP นวัตวิถี

 = **จำนวน 32 ชุมชน**

กาญจนบุรีมีสถานที่ท่องเที่ยวทางธรรมชาติ ทั้งป่าไม้ แม่น้ำ
 เขื่อนขนาดใหญ่ ด้านหนึ่งของจังหวัดมีเทือกเขาเป็นแนวเขตแดน
 กั้นระหว่างประเทศไทยและเมียนมา เต็มไปด้วยร่องรอยทาง
 ประวัติศาสตร์หลากยุคสมัย มีมนต์ขลังชวนให้สับสน สะพานรถไฟ
 ข้ามแม่น้ำแควอนุสรณ์สงครามโลก อุดหนุนผ้าขาวม้าผลผลิต
 โดดเด่นจากชุมชน



สอบถามข้อมูลเพิ่มเติม
 สำนักงานพัฒนาชุมชนอำเภอเมืองกาญจนบุรี
 ที่ว่าการอำเภอเมืองกาญจนบุรี ชั้น 2 ตำบลปากแพรก
 อำเภอเมืองกาญจนบุรี จังหวัดกาญจนบุรี
 โทรศัพท์ 034 516117
 อีเมล : cddkanchanaburi@gmail.com



แหล่งดินดำน้ำชุ่มชุ่มผา
บ้านเสมาฟ้าแดดแฝดผสวน
ประเลงโปงกลางร้อยสร้อยสายธาร
กาฬสินธุ์ถิ่นฐานบ้านเมืองดี ๆ

จังหวัดกาฬสินธุ์
มีชุมชนท่องเที่ยว OTOP นวัตวิถี

 = **จำนวน 63 ชุมชน**

ท่องเที่ยวดินแดนแห่งไดโนเสาร์กาฬสินธุ์ ฟังเสียงโปงกลางดนตรี
จากที่ราบสูงที่เปี่ยมเสน่ห์ ผ้าทอลายขีดสินคำขึ้นชื่อ ออกไปเที่ยว
บึงบัวหลวง บึงบัวแดง แบนสนธิใกล้ขีดธรรมชาติ



สอบถามข้อมูลเพิ่มเติม
สำนักงานพัฒนาชุมชนจังหวัดกาฬสินธุ์
ชั้น 3 ศาลากลางจังหวัดกาฬสินธุ์ ถนนเลี้ยวเมืองหัวค
ตำบลกาฬสินธุ์ อำเภอเมืองกาฬสินธุ์ จังหวัดกาฬสินธุ์ 46000
โทรศัพท์ 043 811274
อีเมล : cddkalasin@gmail.com



วชิรปราการชากกักราว
 น้ำปิงยาวโยงอดิตนิมิตสมัย
 กำแพงบ้าน ด่านเมือง เปลื้องพองภัย
 รวมหัวใจไกรเกร่งกำแพงเพชร ฯ

จังหวัดกำแพงเพชร
มีชุมชนท่องเที่ยว OTOP นวัตวิถี

 = **จำนวน 38 ชุมชน**

กำแพงเพชรเมืองเก่าแก่ทางประวัติศาสตร์ เจริญรุ่งเรืองมาตั้งแต่สมัยทวารวดี มากมีชุมชนโบราณ เช่น ชากังราว นครชุม ไตรตรังษ์ เทพนคร ยังปรากฏร่องรอยโบราณสถานเก่าก่อนให้ได้เที่ยวชม ธรรมชาติสมบูรณ์ทั้งป่าไม้ น้ำตก วิถีชีวิตชุมชนหลากหลาย ไทยทรงดำ กะเหรี่ยง หลอมรวมอยู่ร่วมกัน



สอบถามข้อมูลเพิ่มเติม
 สำนักงานพัฒนาชุมชนจังหวัดกำแพงเพชร
 ศาลากลางจังหวัดกำแพงเพชร ตำบลหนองปลิง
 อำเภอเมือง จังหวัดกำแพงเพชร 62000
 โทรศัพท์ 055 705032
 อีเมล : kamphaengphet.cdd@outlook.co.th



พระราชวังขามแก่นแก่นใจเมือง
ผ้าทองามอร่ามเรืองเมืองไหมหม่อน
งามดอกคูณ เสียงแคน แสนออนซอน
มิ่งนครขอนแก่นแผ่นดินงาม ฯ

จังหวัดขอนแก่น
มีชุมชนท่องเที่ยว OTOP นวัตวิถี



จำนวน
= 114 ชุมชน

ศูนย์รวมเศรษฐกิจที่สำคัญของอีสาน แหล่งผลิตสินค้าหัตถกรรม
หลากหลาย ปลูกหม่อน ทอผ้าไหม ทำเสื่อกก เป็นจุดศูนย์กลาง
ของการเดินทางเชื่อมโยงที่สำคัญ ทั้งยังเป็นศูนย์กลางการศึกษา
ของภาคอีสาน



สอบถามข้อมูลเพิ่มเติม
สำนักงานพัฒนาชุมชนจังหวัดขอนแก่น
ศาลากลางจังหวัดขอนแก่น ชั้น 2 ตำบลในเมือง
อำเภอเมืองขอนแก่น จังหวัดขอนแก่น 40000
โทรศัพท์ 043 246692
อีเมล : khonkaencdd@hotmail.com



จันทบุรี

CHANTABURI

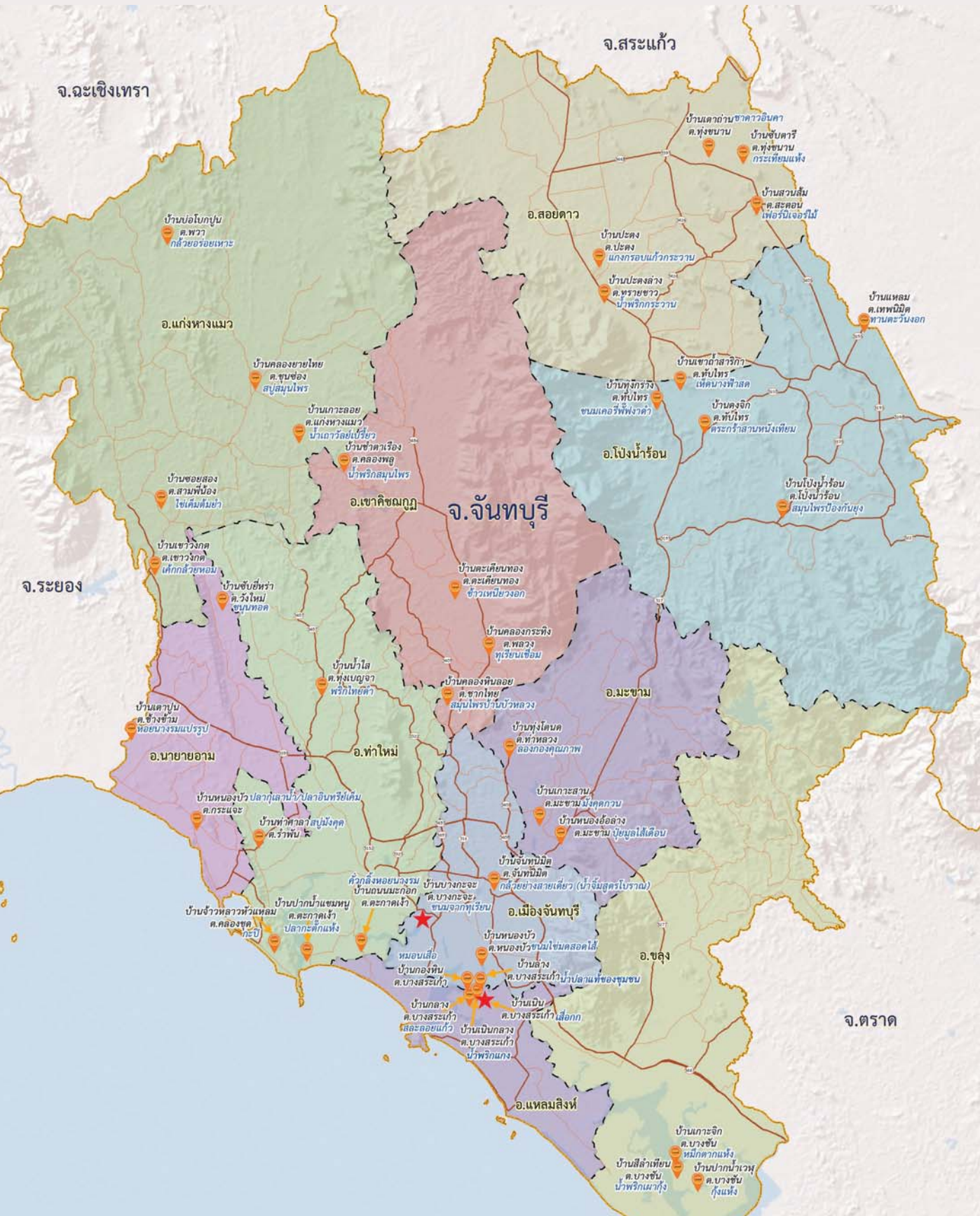



เมืองจันทบุรีมีสินค้า
เลือกสรรคสานลายเพริศพรายยิ่ง
เส้นจันท์คือเส้นใจใจคนจริง
น้ำจันท์มีงน้ำมนต์คนเมืองจันท์ ฯ

จังหวัดจันทบุรี
มีชุมชนท่องเที่ยว OTOP นวัตวิถี

 = **จำนวน 41 ชุมชน**

จันทบุรีมีทั้งภูเขา พื้นที่ราบลุ่มแม่น้ำ ที่ราบชายฝั่งทะเล ในอดีตเป็นประตูการค้าขายที่สำคัญ เป็นแหล่งสมุนไพร เต็มไปด้วยเรื่องราวทางประวัติศาสตร์ที่สำคัญของสยาม แหล่งผลิตเสื่อกกมากมีอัญมณีงามล้ำ ผลไม้หลากชนิดเป็นที่โปรดปรานของผู้มาเยือน ทั้งยังอุดมสมบูรณ์ด้วยทรัพยากรจากท้องทะเล



สอบถามข้อมูลเพิ่มเติม
สำนักงานพัฒนาชุมชนจังหวัดจันทบุรี
ศาลากลางจังหวัดจันทบุรี (ชั้น 2 อาคารหลังเก่า) ถนนเลียบบนหัน
ตำบลวัดใหม่ อำเภอเมืองจันทบุรี จังหวัดจันทบุรี 22000
โทรศัพท์ 039 311565
อีเมล : cddchanthaburi@gmail.com



ฉะเชิงเทรา

CHACHOENSAO

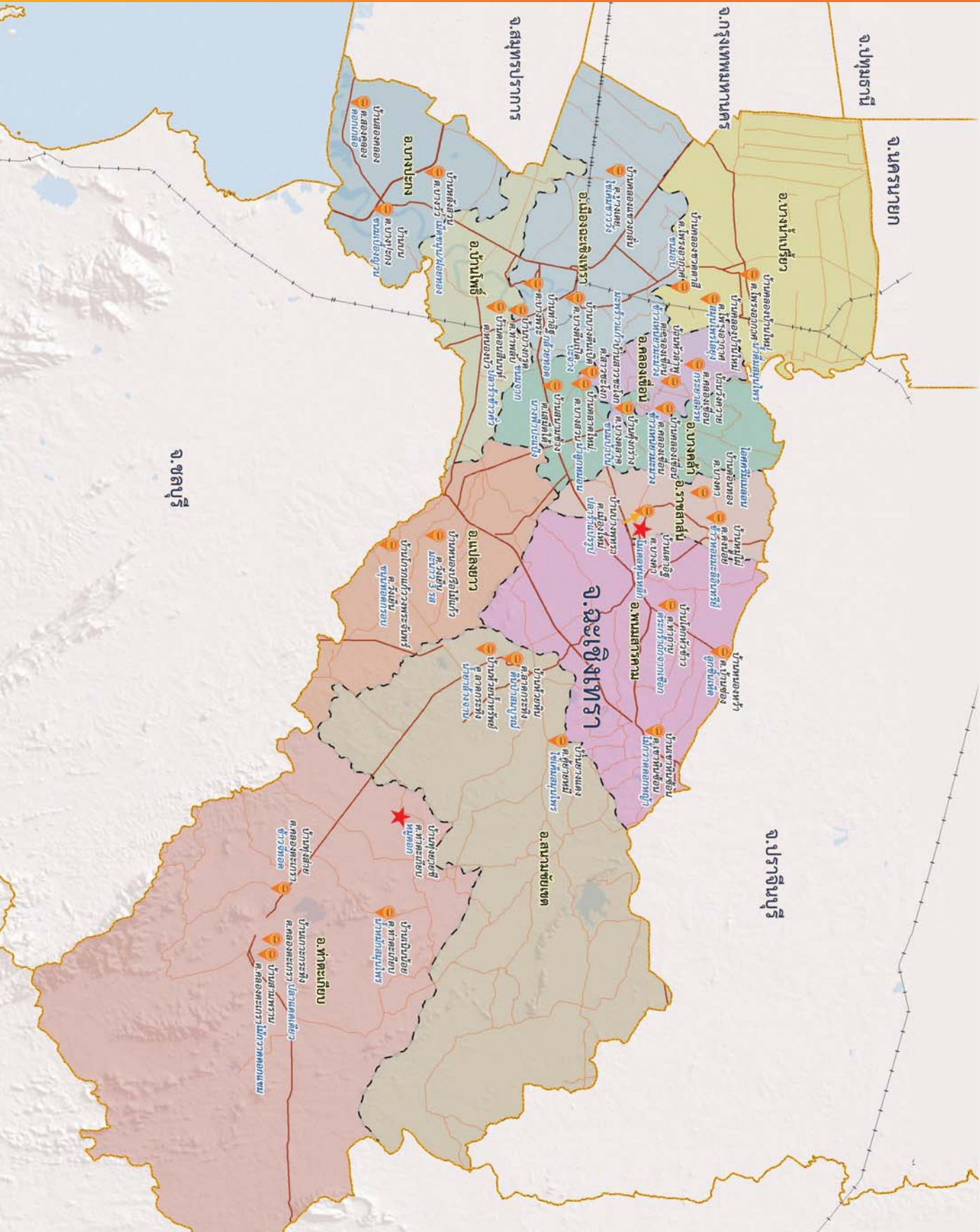



ไคว้หลวงพ่อโสธรพระศรี
แผ่นดินดี น้ำดีมี ช่วยเสริมส่ง
เมืองแปดริ้วทิวท่าวาริลง
บางปะกงสงระจะเชิงเทรา ฯ

จังหวัดฉะเชิงเทรา
มีชุมชนท่องเที่ยว OTOP นวัตวิถี

 = **จำนวน 35 ชุมชน**

ชมต้นโพธิ์ใบขาวพบเพียงฉะเชิงเทราแห่งเดียวในประเทศไทย
สายน้ำบางปะกงเป็นที่รู้จักกัน มีองค์หลวงพ่อโสธรเป็นศูนย์รวม
จิตใจของชาวไทย แหล่งธรรมชาติหลากหลายสมบูรณ์ น้จืดตอกแตก
เที่ยวฮอลลีวู้ดบ้านนา เดินซื้อสินค้าที่ตลาดร้อยล้าน



สอบถามข้อมูลเพิ่มเติม
สำนักงานพัฒนาชุมชนจังหวัดฉะเชิงเทรา
ศาลากลางจังหวัด ถนนเรืองวุฒิ ตำบลหน้าเมือง
อำเภอเมืองฉะเชิงเทรา จังหวัดฉะเชิงเทรา
โทรศัพท์ 038 511239
อีเมล : cdpadrew@hotmail.com



ชลบุรี

CHONBURI

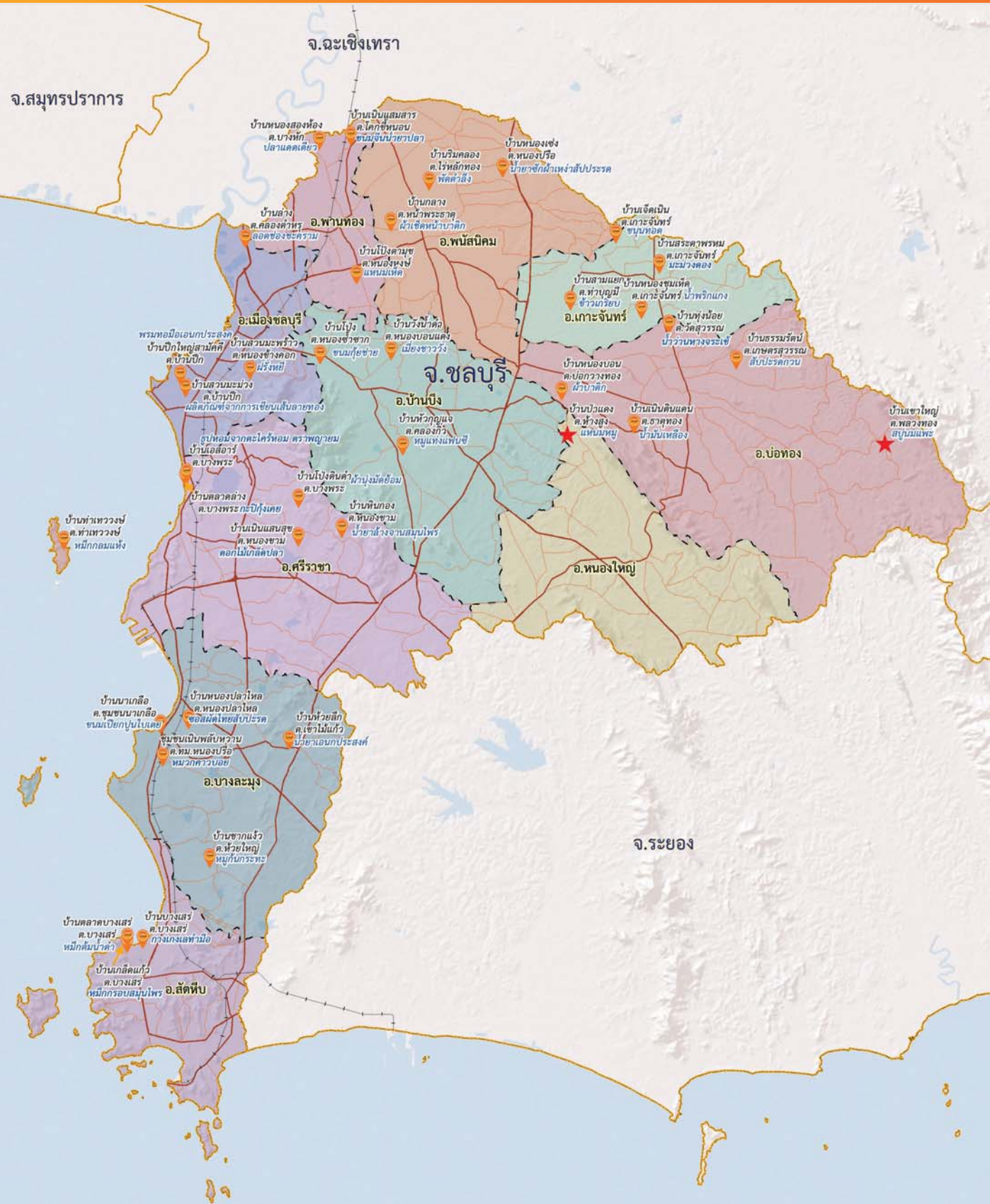

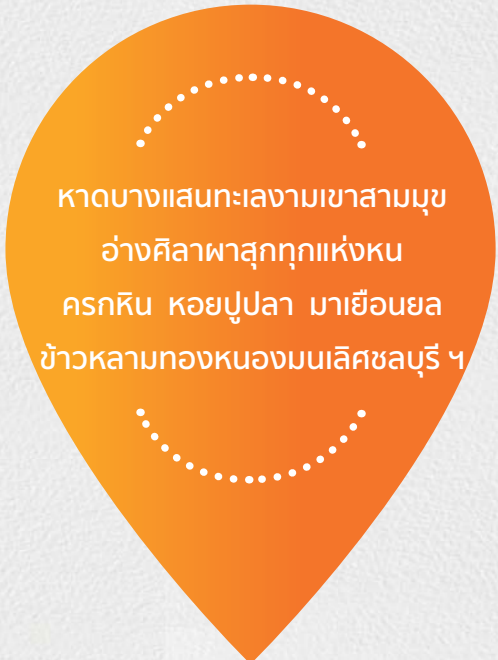

หาดบางแสนทะเลงามเขาสามมุข
 อ่างศิลาพาสุกทุกแห่งหน
 ครกหิน หอยปูปลา มาเยือนยล
 ข้าวหลามทองหนองมนเลิศชลบุรี ฯ

จังหวัดชลบุรี
มีชุมชนท่องเที่ยว OTOP นวัตวิถี

 = **จำนวน 37 ชุมชน**

จังหวัดชลบุรีมีชื่อเสียงเป็นที่รู้จักดีไปทั่วประเทศ และยังโด่งดังระดับโลก ท่องเที่ยวชายฝั่งทะเล เยือนเกาะสีชัง เดินตลาดประมง มีทั้งอาหารสด อาหารแห้ง ผลผลิตจากท้องทะเลไทย



สอบถามข้อมูลเพิ่มเติม
 สำนักงานพัฒนาชุมชนจังหวัดชลบุรี
 ศาลากลางจังหวัดชลบุรี ถนนมนตเสวี
 ตำบลบางปลาสร้อย อำเภอเมือง จังหวัดชลบุรี
 โทรศัพท์ 038 284349
 อีเมล : cdchon@hotmail.com



ชัยนาท

CHAI NAT

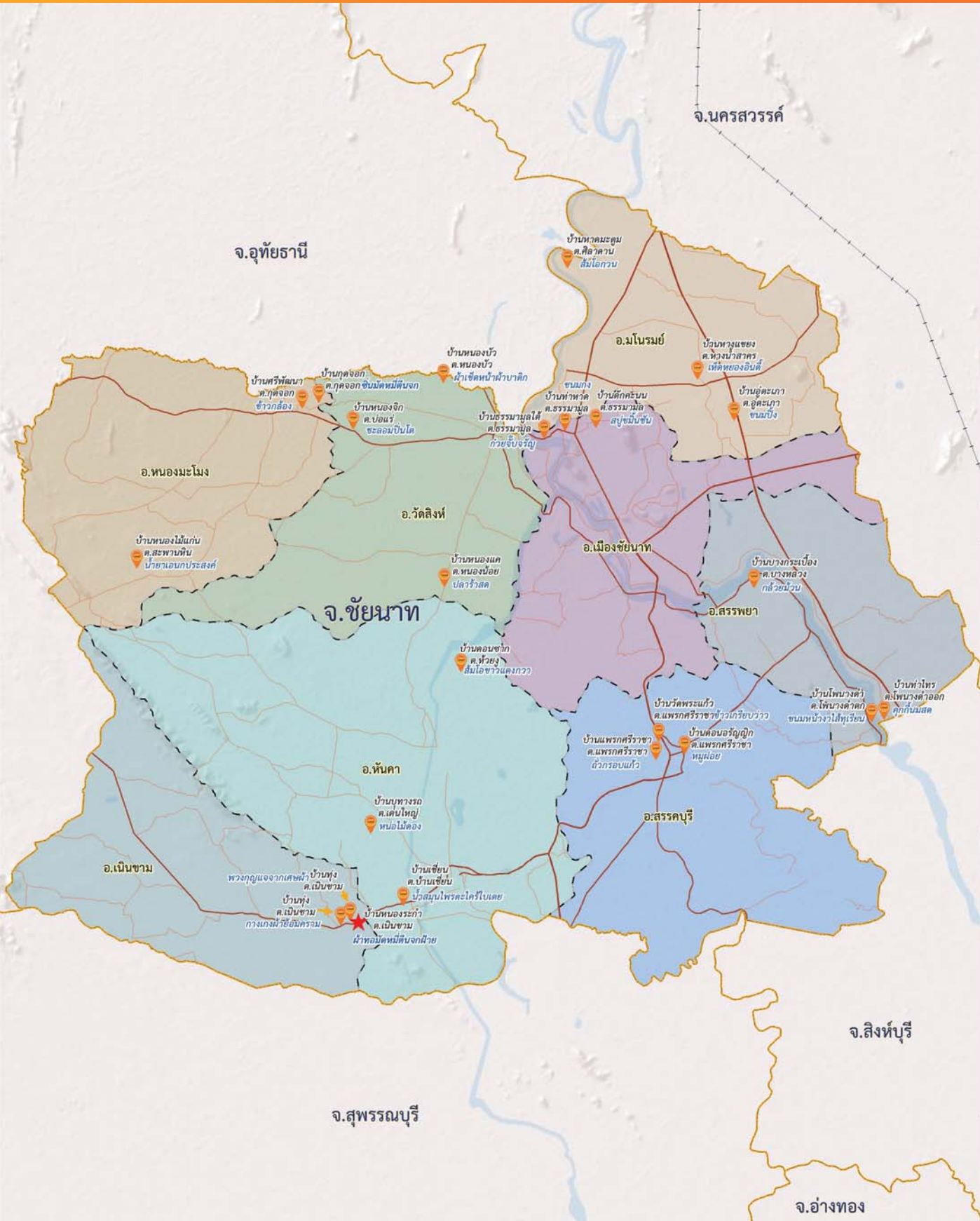



เขื่อนกั้นเจ้าพระยาใหญ่เมืองชัยนาท
สายชลลาดส่งเสบียงเลี้ยงทุ่งท่า
แผ่นดินดีปรีดีประม่อมโอชา
เป็นเมืองข้าวเมืองปลาทุ่งนางาม ฯ

จังหวัดชัยนาท
มีชุมชนท่องเที่ยว OTOP นวัตวิถี



= จำนวน
24 ชุมชน

เยือนชัยนาทจังหวัดบนที่ราบลุ่มภาคกลาง ท่องเที่ยวชุมชน
สามสายเลือด จีน ลาว ไทย ชมโบสถ์วัดศรีสโมสร ชมการละเล่น
โบราณ ไหว้ศาลเจ้ากวนอู ไปดูจักสานทางมะพร้าว ชิมข้าวทับทิม
ชุมแพ



สอบถามข้อมูลเพิ่มเติม
สำนักงานพัฒนาชุมชนจังหวัดชัยนาท
ศาลากลางหลังเก่า ชั้น 2 ถนนพรหมประเสริฐ
ตำบลในเมือง อำเภอเมือง จังหวัดชัยนาท 17000
โทรศัพท์ 056 411068 ต่อ 104
อีเมล : cddchainat18@gmail.com



ชัยภูมิ

CHAIYAPHUM

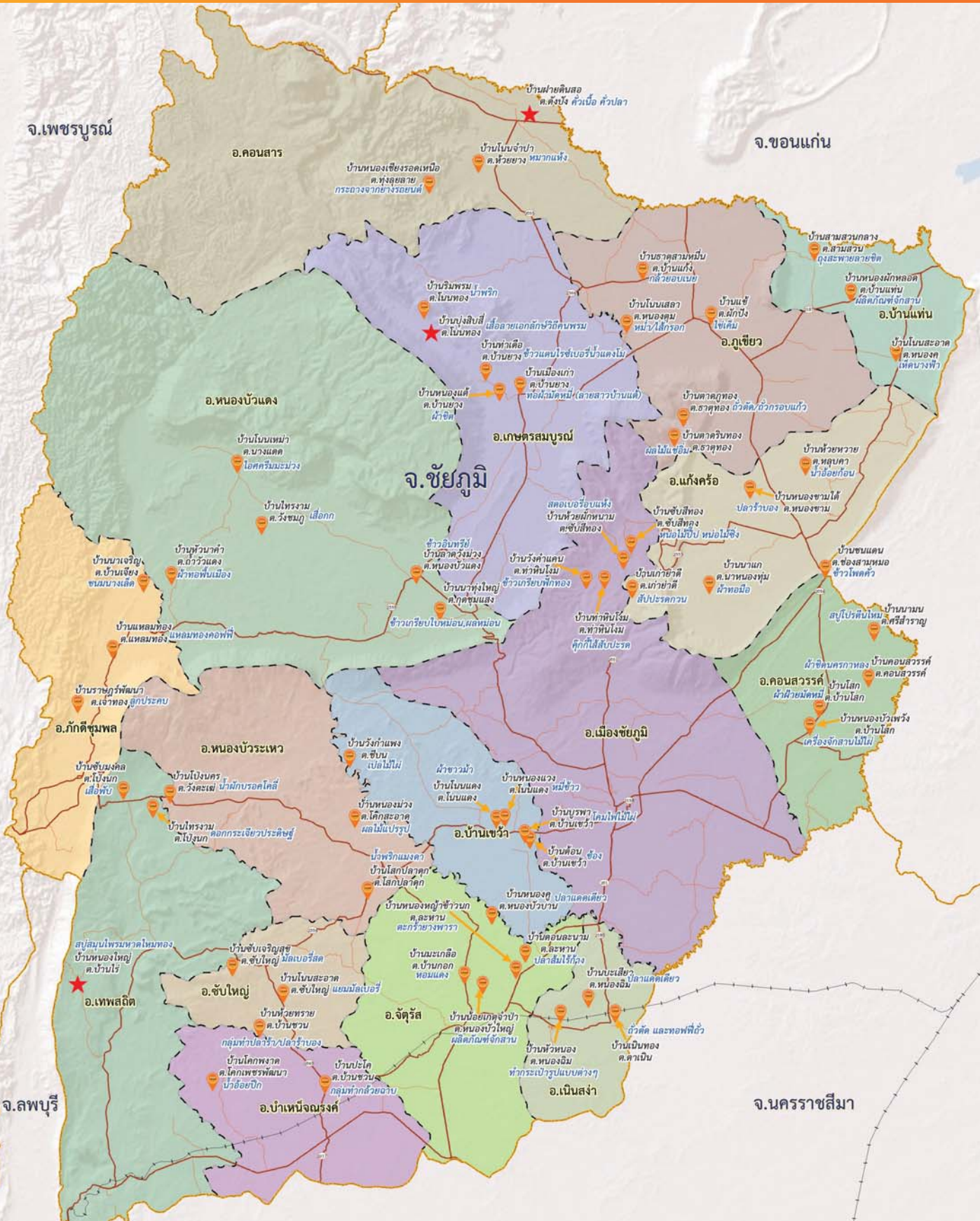

จ.เพชรบูรณ์

จ.ขอนแก่น

จ.ชัยภูมิ

อ.ภักดีชุมพล

อ.หนองบัวระเหว

อ.เมืองชัยภูมิ

อ.เทพสถิต

อ.ซับใหญ่

อ.จัตุรัส

อ.บ้านหัน

จ.นครราชสีมา

จ.ลพบุรี

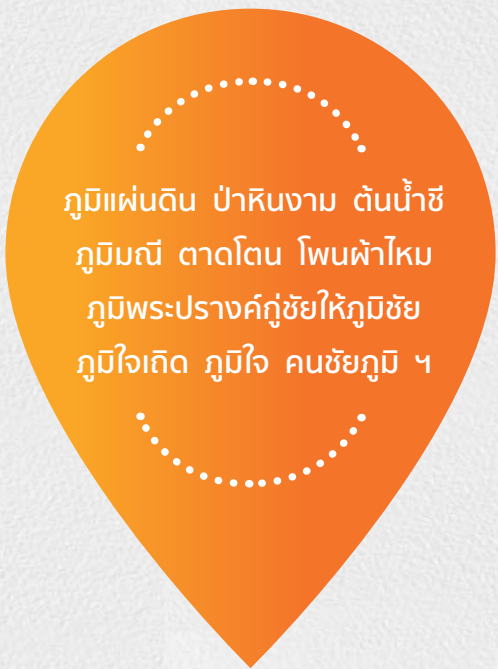

ภูมิแผ่นดิน ป่าหิองาม ต้นน้ำชี
 ภูมิมณี ตาดโตน โพนผ้าไหม
 ภูมิพระปราสาทคู่ชัยให้ภูมิชัย
 ภูมิใจเกิด ภูมิใจ คนชัยภูมิ ฯ

จังหวัดชัยภูมิ
มีชุมชนท่องเที่ยว OTOP นวัตวิถี

 = **จำนวน 61 ชุมชน**

ชัยภูมิอากาศดี มีภูเขียวขึ้นชื่อเรื่องธรรมชาติที่สมบูรณ์ เป็นถิ่นอาศัยของสัตว์ป่าและพืชพันธุ์หลากหลายชนิด เทียวชมทุ่งดอกกระเจียว สัมผัสสายยอกดอกบนผืนเสื่อฝีมือของชาวชัยภูมิที่งดงาม



สอบถามข้อมูลเพิ่มเติม
 สำนักงานพัฒนาชุมชนจังหวัดชัยภูมิ
 ชั้น 4 ศาลากลางจังหวัดชัยภูมิ ถนนบรรณาการ
 ตำบลในเมือง อำเภอเมือง จังหวัดชัยภูมิ 36000
 โทรศัพท์ 044 811272, 044 811578
 อีเมล : cddchaiyaphum@gmail.com



ชุมพร CHUMPHON





ถิ่นข้าวหอมหอมเมืองเหลืองปะทิว
ระลอกรีวคลิ้นห้กะเลหอม
พรแผ่นดินถิ่นอุดมสมบูรณ์พร้อม
พรพระน้อมขุมนุมีให้ขุมพร ฯ

จังหวัดชุมพร
มีชุมชนท่องเที่ยว OTOP นวัตวิถี



= จำนวน
29 ชุมชน

เที่ยวชมพรสักการะศาลกรมหลวงชุมพรฯ ชิมข้าวเหลืองปะทิว
สายพันธุ์แท้ดั้งเดิม ออกเดินทางไปสัมผัสกับธรรมชาติ
หาดทุ่งวัวแล่นที่ขึ้นชื่อ หรือออกทะเลแวะเที่ยวตามเกาะแก่ง
ชุมพรมีครบครันทั้งป่า ทะเล และอาหารอร่อย



สอบถามข้อมูลเพิ่มเติม

สำนักงานพัฒนาชุมชนจังหวัดชุมพร

ศาลากลางจังหวัดชุมพร

ถนนไตรรัตน์ตำบลนาชะอัง อำเภอเมืองชุมพร จังหวัดชุมพร 86000

โทรศัพท์ 077 630637

อีเมล : cddplan57@gmail.com ,cddsupport@gmail.com



ถิ่นขุนน้ำนางนอนขจรนาม
ที่เหนือสุดสุดสยามงามศาสตร์ศิลป์
เมืองคนดีชายแดนสุดแผ่นดิน
ศิลปะ ศิลปิน ถิ่นเชียงราย ฯ

จังหวัดเชียงราย
มีชุมชนท่องเที่ยว OTOP นวัตวิถี



จำนวน
= 70 ชุมชน

ตัวเมืองเชียงรายอิงแอบอยู่กับแม่น้ำกก โอบล้อมด้วยขุนเขา
สลับซับซ้อน ท่องเที่ยวเชียงรายสัมผัสกับความหลากหลายของ
วิถีชีวิต วัฒนธรรมชนเผ่าชุมชนบนที่สูง มากมีวัดวาเก่าใหม่
ผสมผสานสารพันพิพิธภัณฑ์แหล่งเรียนรู้ ไร่ชา ไร่กาแฟมีให้
เที่ยวชมมากมาย



สอบถามข้อมูลเพิ่มเติม

สำนักงานพัฒนาชุมชนจังหวัดเชียงราย

ศาลากลางจังหวัดเชียงราย ชั้น 1

ถนนแม่ฟ้าหลวง ตำบลริมกก อำเภอเมืองเชียงราย จังหวัดเชียงราย 57100

โทรศัพท์ 053 177350

อีเมล : cddreport@gmail.com



เชียงใหม่

CHIANG MAI

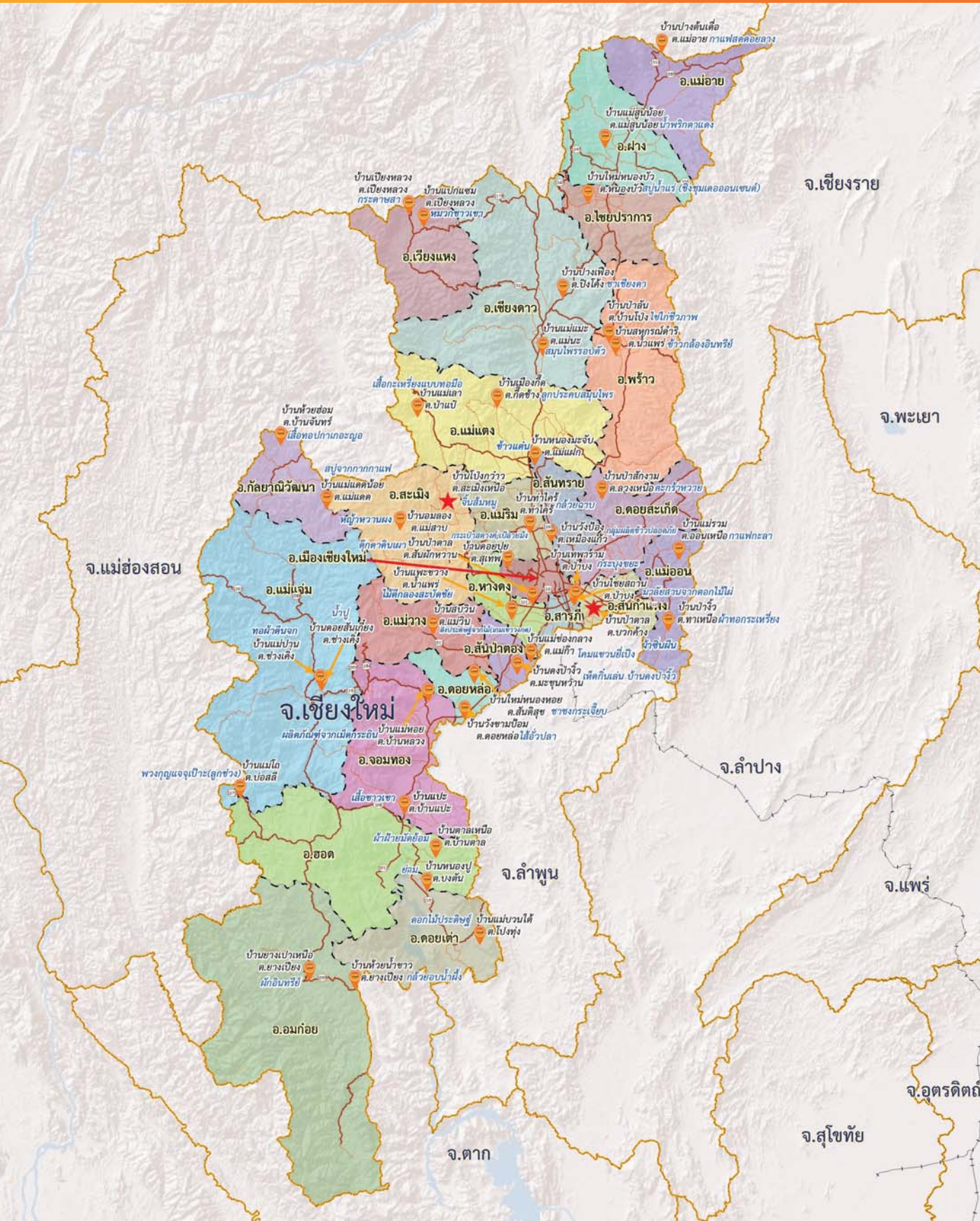



พระธาตุดอยสุเทพพระบรมสถิต
น้ำปิงมิ่งเมืองนิมิตศักดิ์สิทธิ์สถาน
สรวสละลือ ชอ ชิง ช้างกิงสดา
เสนาะสนานน้ำใจเชียงใหม่ระมิงค์ ฯ

จังหวัดเชียงใหม่
มีชุมชนท่องเที่ยว OTOP นวัตวิถี

 = **จำนวน 42 ชุมชน**

เชียงใหม่ศูนย์รวมศิลปวัฒนธรรม หัตถกรรม และธรรมชาติ ศูนย์กลางการท่องเที่ยวภาคเหนือ รุ่มรวยด้วยอารยธรรมล้านนา ที่งดงาม มากมีโครงการหลวง แหล่งเพาะปลูกผลไม้เมืองหนาว นานาพันธุ์ สัมผัสอากาศหนาวบนยอดดอยอินทนนท์ที่สูงที่สุดในประเทศไทย



สอบถามข้อมูลเพิ่มเติม

สำนักงานพัฒนาชุมชนจังหวัดเชียงใหม่

อาคารอำนวยการกลาง (ชั้น 5) ศาลากลางจังหวัดเชียงใหม่ ถนนโชตนา

ตำบลช้างเผือก อำเภอเมืองเชียงใหม่ จังหวัดเชียงใหม่ 50300

โทรศัพท์ 053 112647

อีเมล : cdcmit@gmail.com



ตรัง

TRANG





น้ำตกโตนน้ำปลิวทิวเขาช่อง
 สะกอนส่องฟ้าใสไม้สวยสี
 ดอกศรีตรังสะพรั่งงามอร่ามบุรี
 มีมณีเจียรไนใจเมืองตรัง ฯ

จังหวัดตรัง
มีชุมชนท่องเที่ยว OTOP นวัตวิถี

 = **จำนวน 40 ชุมชน**

ประวัติศาสตร์ต้นยางพาราของไทยเริ่มต้นที่ตรัง ท่องเที่ยว
 หาดทรายสวย ถ้ำมรกตกลางทะเล ถ้ำเลเขากอบบนผิ
 เพลิดเพลินเส้นทางสายน้ำตก มากมีอาหารอร่อยเที่ยวชิม
 ได้ตั้งแต่เช้าจรดค่ำ



สอบถามข้อมูลเพิ่มเติม
สำนักงานพัฒนาชุมชนจังหวัดตรัง
 ศาลากลางจังหวัดตรัง ถนนพัทลุง ตำบลทับเที่ยง
 อำเภอเมืองตรัง จังหวัดตรัง 92000
 โทรศัพท์ 075 218267
 อีเมล : cddtrang@gmail.com



ตราด

TRAD

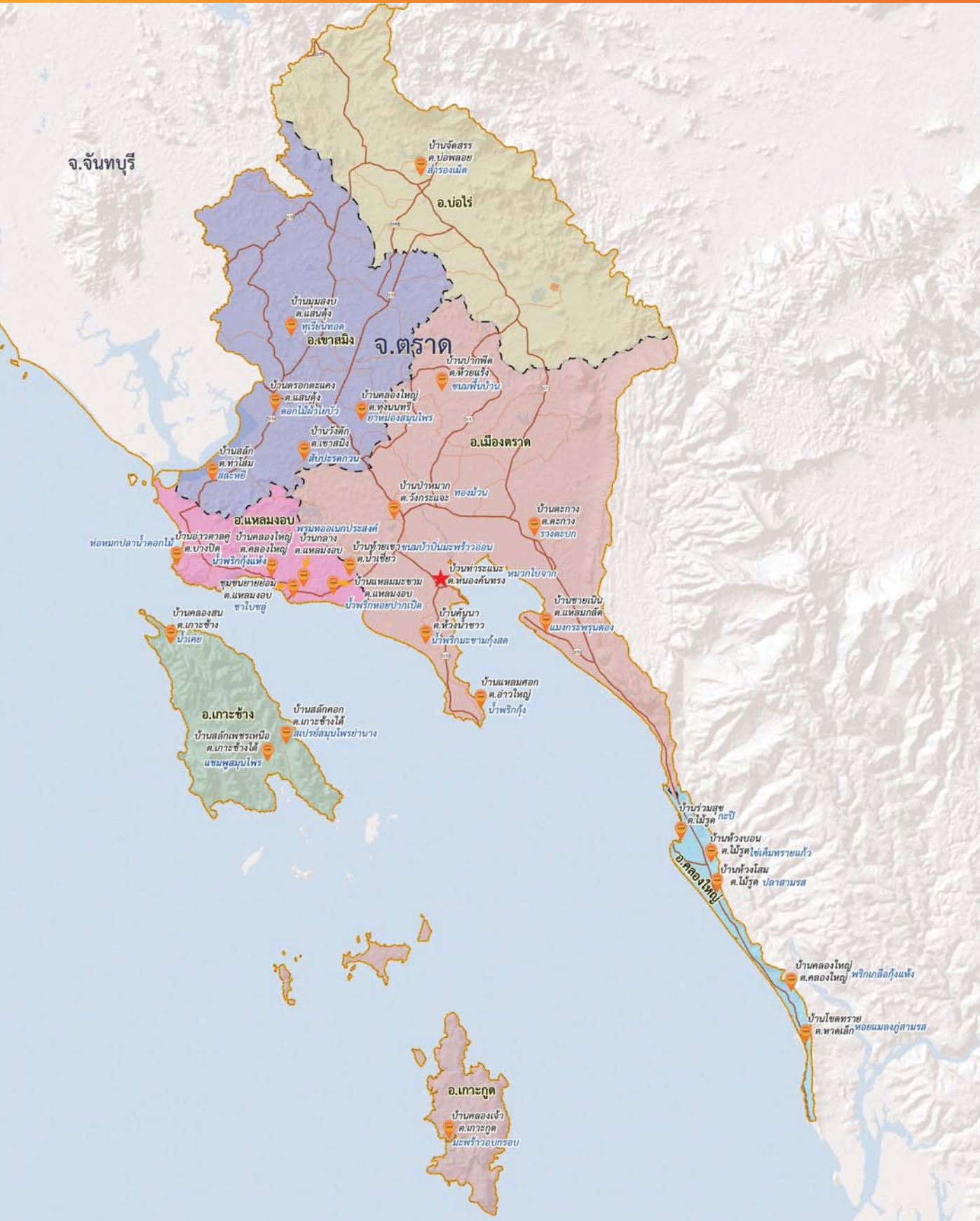

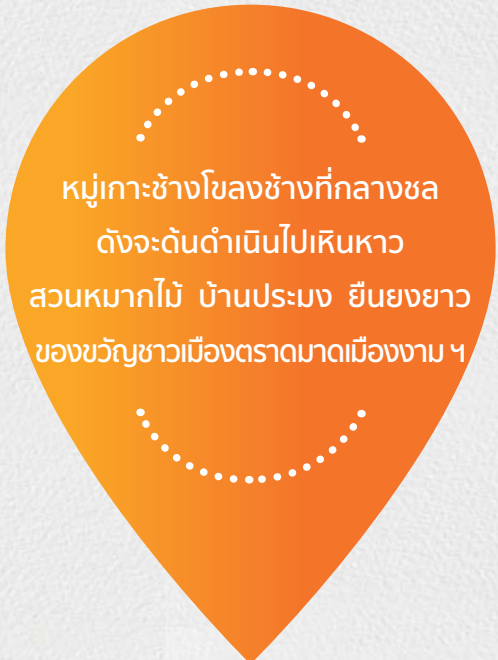

หมู่เกาะช้างโขลงช้างที่กลางชล
 ดั่งจะดันดำเนินไปเห็นหา
 สอนหมากไม้ บ้านประมง ยืนยงยาว
 ของขวัญชาวเมืองตราดมาเมืองงาม ฯ

จังหวัดตราด
 มีชุมชนท่องเที่ยว OTOP นวัตวิถี

 = **จำนวน 28 ชุมชน**

ท่องเที่ยวทะเลเที่ยวเกาะช้าง เกาะกูด เกาะหมาก บนฝั่งยังมีชายหาด
 ดงามสงบเงียบ หลากวิถีชีวิตผู้คน ทั้งชุมชนชาวประมง ชาวสวน
 ให้แวะเยี่ยมเยือน



สอบถามข้อมูลเพิ่มเติม
 สำนักงานพัฒนาชุมชนจังหวัดตราด
 ชั้น 2 ศาลากลางจังหวัดตราด ถนนราษฎร์นิยม
 จังหวัดตราด 23000
 โทรศัพท์ 039 512582
 อีเมล : cddtrat@hotmail.com



ดาวตะวันตกดินถิ่นเมืองตาก
 ที่หล่อชูกรากรากจากจอมพา
 แม่อุ้มปางอุ้มไพร่ให้พงพนา
 ตากแผ่นดิน ตากฟ้า พญาเมือง ฯ

จังหวัดตาก
มีชุมชนท่องเที่ยว OTOP นวัตวิถี

 = **จำนวน 43 ชุมชน**

จังหวัดตาก รุ่มรวยด้วยธรรมชาติที่สมบูรณ์ ล่องแก่ง นั่งช้าง
 เดินป่าชมน้ำตกที่ลือชู หลากหลายอุทยานแห่งชาติน่าท่องเที่ยว
 มากมีกลุ่มชาติพันธุ์ เป็นประตูเชื่อมโยงไปสู่ประเทศเพื่อนบ้าน



สอบถามข้อมูลเพิ่มเติม
สำนักงานพัฒนาชุมชนจังหวัดตาก
 ศาลากลางจังหวัดตาก
 ถนนพหลโยธิน อำเภอเมืองตาก จังหวัดตาก 63000
 โทรศัพท์ 055 513764
 อีเมล : cdd.tak2558@gmail.com



นครนายก

NAKHON NAYOK

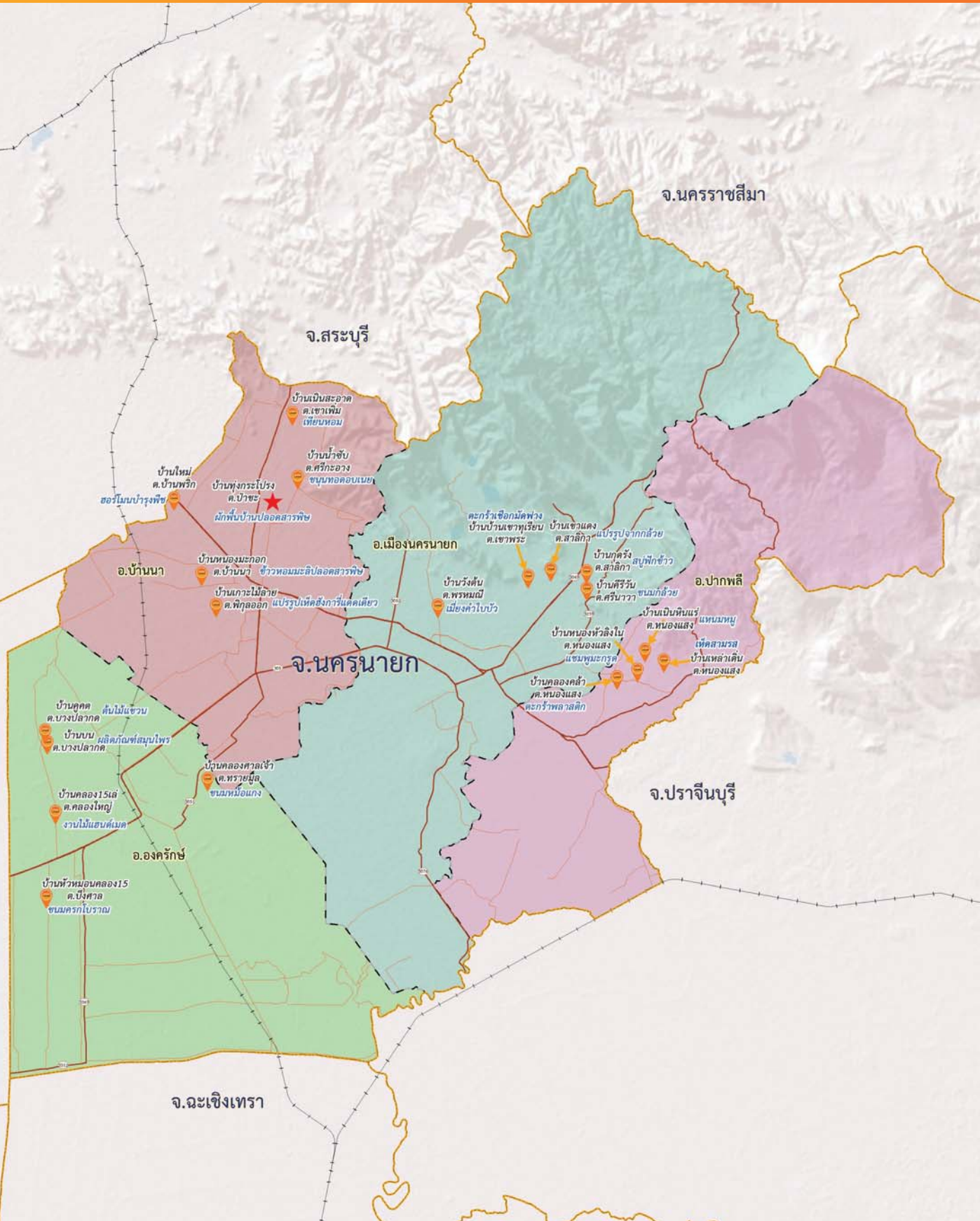

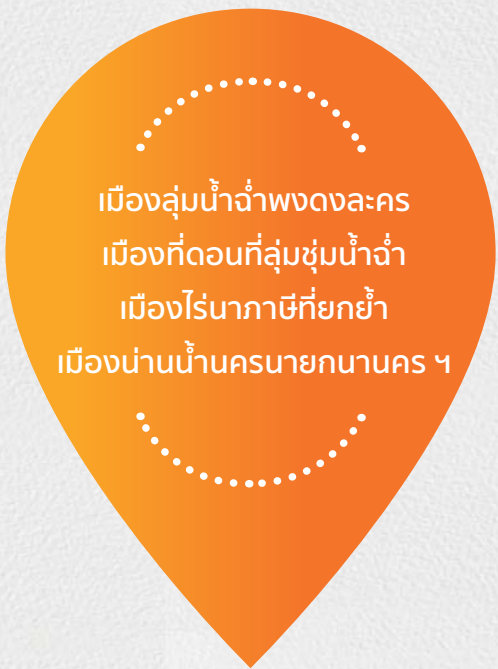

เมืองลุ่มน้ำจำปองดงละคร
เมืองที่ดอนที่ลุ่มชุ่มน้ำจำ
เมืองไร่กาษียกย้า
เมืองน่านน้ำนครนายกนคร ฯ

จังหวัดนครนายก
มีชุมชนท่องเที่ยว OTOP นวัตวิถี

 = จำนวน 20 ชุมชน

เที่ยวเขาใหญ่มรดกโลกทางธรรมชาติ เที่ยวน้ำตก ชมธรรมชาติ
บริสุทธิ์ นครนายกอยู่ไม่ไกลจากกรุงเทพมหานคร หลากจุดหมาย
ให้แวะเยือน อุโมงค์ต้นไม้ เชื้อชนด่าน อีกทั้งยังได้ซื้อหาสินค้า
จากธรรมชาติหลากหลาย



สอบถามข้อมูลเพิ่มเติม
สำนักงานพัฒนาชุมชนจังหวัดนครนายก
ชั้น 3 ศาลากลางจังหวัดนครนายก ตำบลท่าช้าง
อำเภอเมืองนครนายก จังหวัดนครนายก 26000
โทรศัพท์ 037 311528
อีเมล : cdnakhonnayok@gmail.com



นครปฐม

NAKHON PATHOM

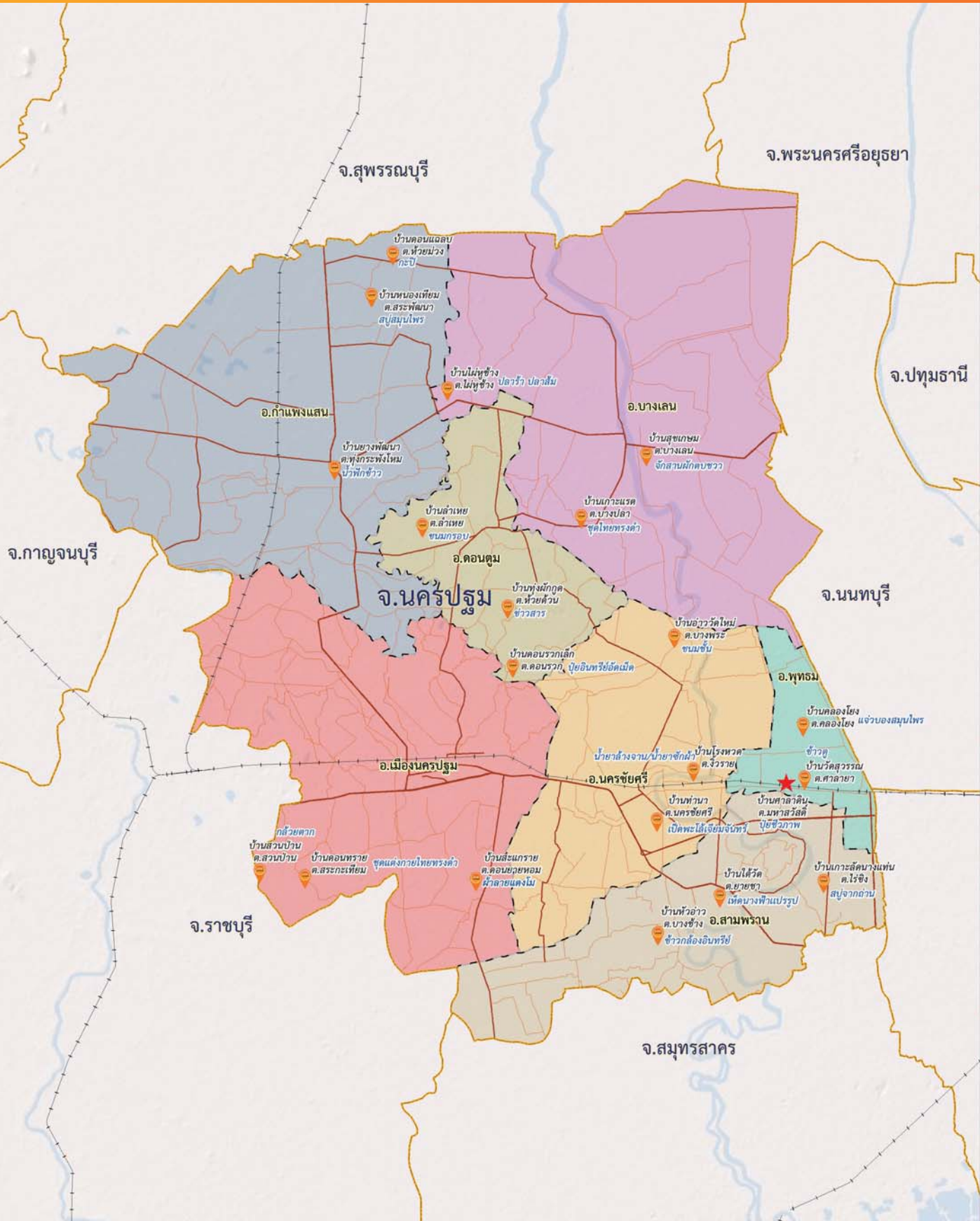



เมืองส้มโอ ตลาดน้ำ ตำนานไฟท
นครชัยศรีวิชัยวิสัยสม
พระปฐมเจดีย์พลีผคม
นครปฐม ปฐมธรรม อรัณนคร ฯ

จังหวัดนครปฐม
มีชุมชนท่องเที่ยว OTOP นวัตวิถี

 = **จำนวน 21 ชุมชน**

องค์พระปฐมเจดีย์เป็นที่ศรัทธาของผู้คน ท้องถิ่นมากมีผลไม้
ที่โดดเด่น เช่น ส้มโอหวานยอดนิยมนิยมน แหล่งเพาะปลูกดอกไม้
นอกจากนั้นยังมีแหล่งโบราณสถานให้ได้ศึกษาเที่ยวชม



สอบถามข้อมูลเพิ่มเติม
สำนักงานพัฒนาชุมชนจังหวัดนครปฐม
ศาลากลางจังหวัดนครปฐม ถนนศูนย์ราชการ
ตำบลถนนชาติ อำเภอเมืองนครปฐม จังหวัดนครปฐม 73000
โทรศัพท์ 034 340023
อีเมล : cddsupport@gmail.com



นครพนม

NAKHON PHANOM

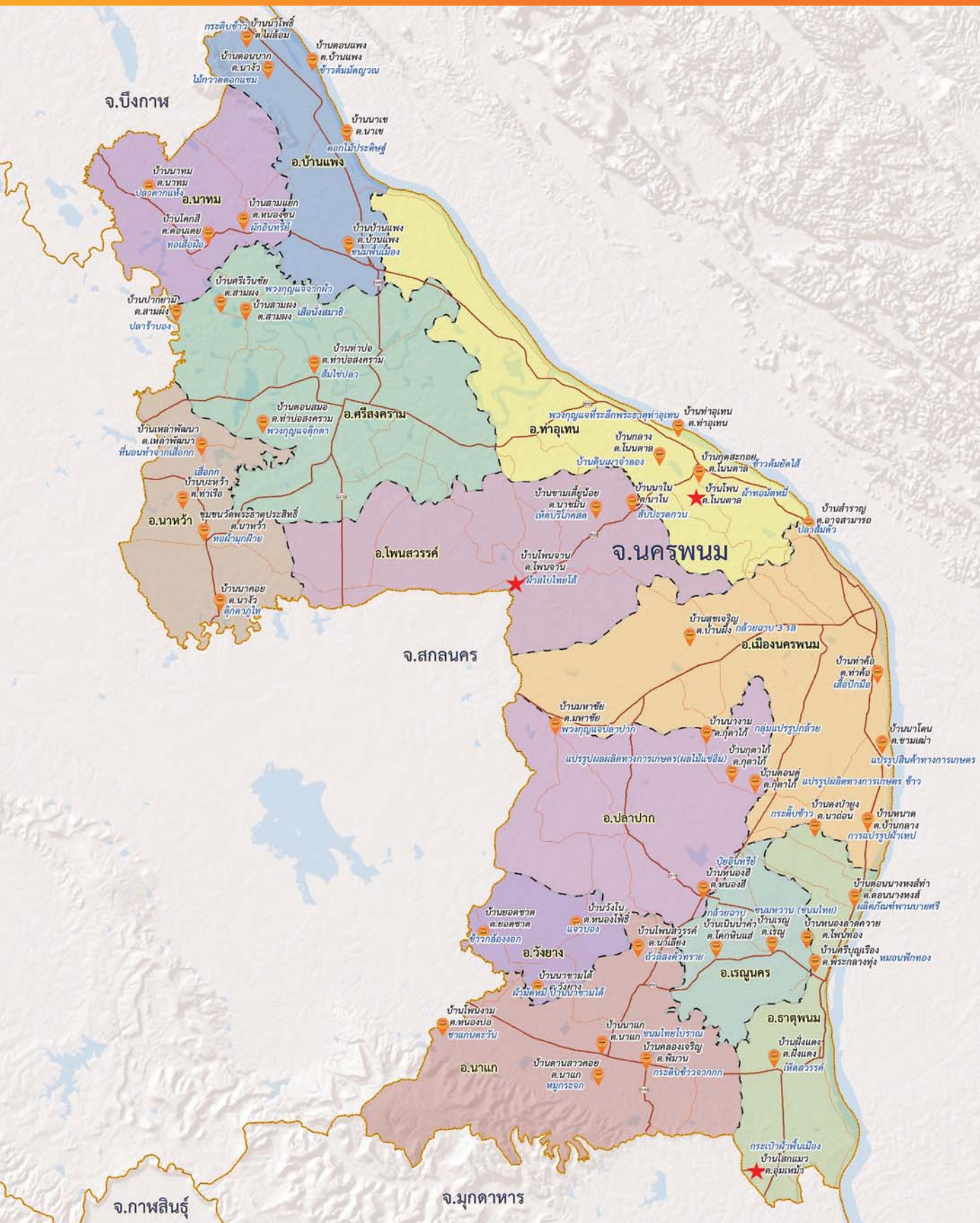



๑. ๒. ๓. ๔. ๕. ๖. ๗. ๘. ๙. ๑๐. ๑๑. ๑๒. ๑๓. ๑๔. ๑๕. ๑๖. ๑๗. ๑๘. ๑๙. ๒๐. ๒๑. ๒๒. ๒๓. ๒๔. ๒๕. ๒๖. ๒๗. ๒๘. ๒๙. ๓๐. ๓๑. ๓๒. ๓๓. ๓๔. ๓๕. ๓๖. ๓๗. ๓๘. ๓๙. ๔๐. ๔๑. ๔๒. ๔๓. ๔๔. ๔๕. ๔๖. ๔๗. ๔๘. ๔๙. ๕๐. ๕๑. ๕๒. ๕๓. ๕๔. ๕๕. ๕๖. ๕๗. ๕๘. ๕๙. ๖๐. ๖๑. ๖๒. ๖๓. ๖๔. ๖๕. ๖๖. ๖๗. ๖๘. ๖๙. ๗๐. ๗๑. ๗๒. ๗๓. ๗๔. ๗๕. ๗๖. ๗๗. ๗๘. ๗๙. ๘๐. ๘๑. ๘๒. ๘๓. ๘๔. ๘๕. ๘๖. ๘๗. ๘๘. ๘๙. ๙๐. ๙๑. ๙๒. ๙๓. ๙๔. ๙๕. ๙๖. ๙๗. ๙๘. ๙๙. ๑๐๐.

๑. ๒. ๓. ๔. ๕. ๖. ๗. ๘. ๙. ๑๐. ๑๑. ๑๒. ๑๓. ๑๔. ๑๕. ๑๖. ๑๗. ๑๘. ๑๙. ๒๐. ๒๑. ๒๒. ๒๓. ๒๔. ๒๕. ๒๖. ๒๗. ๒๘. ๒๙. ๓๐. ๓๑. ๓๒. ๓๓. ๓๔. ๓๕. ๓๖. ๓๗. ๓๘. ๓๙. ๔๐. ๔๑. ๔๒. ๔๓. ๔๔. ๔๕. ๔๖. ๔๗. ๔๘. ๔๙. ๕๐. ๕๑. ๕๒. ๕๓. ๕๔. ๕๕. ๕๖. ๕๗. ๕๘. ๕๙. ๖๐. ๖๑. ๖๒. ๖๓. ๖๔. ๖๕. ๖๖. ๖๗. ๖๘. ๖๙. ๗๐. ๗๑. ๗๒. ๗๓. ๗๔. ๗๕. ๗๖. ๗๗. ๗๘. ๗๙. ๘๐. ๘๑. ๘๒. ๘๓. ๘๔. ๘๕. ๘๖. ๘๗. ๘๘. ๘๙. ๙๐. ๙๑. ๙๒. ๙๓. ๙๔. ๙๕. ๙๖. ๙๗. ๙๘. ๙๙. ๑๐๐.

จังหวัดนครพนม
มีชุมชนท่องเที่ยว OTOP นวัตวิถี

 = **จำนวน 50 ชุมชน**

เมืองนครพนมติดแม่น้ำโขง ชุมชนสงบงาม ถูกขนานนามให้เป็นดินแดนพญานาค มาถึงนครพนมต้องแวะไปสักการะพระธาตุพนม ชมสะพานมิตรภาพแห่งที่สองประตูเชื่อมโยงไปสู่ลาว เวียดนาม จีน อาหารการกินของนครพนมอุดมสมบูรณ์มาก มีทั้งปลาจากแม่น้ำโขง และอาหารหวานที่ขึ้นชื่อ



สอบถามข้อมูลเพิ่มเติม
สำนักงานพัฒนาชุมชนจังหวัดนครพนม
 ศาลากลางจังหวัดนครพนม ชั้น 5 ถนนอภิบาลบัญชา
 ตำบลในเมือง อำเภอเมืองนครพนม จังหวัดนครพนม 48000
 โทรศัพท์ 042 512747
 อีเมล : nakhonphanom1@hotmail.com

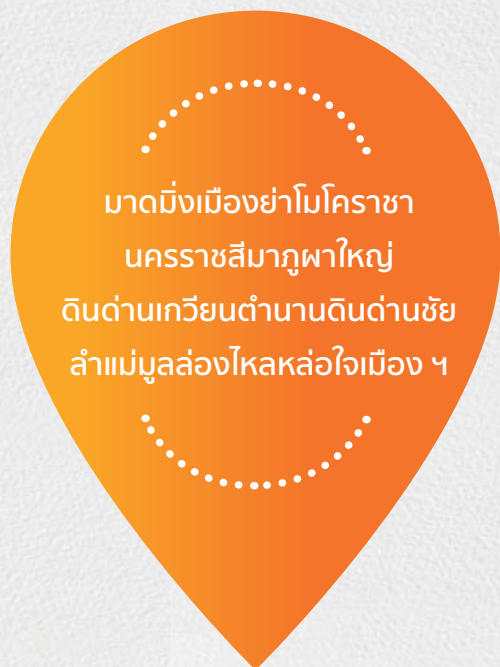

มดมิ่งเมืองย่าโมโคราชา
นครราชสีมาภูเขาใหญ่
ดินด่านเกวียนตำนานดินด่านชัย
ลำแม่มูลล่องไหลล่อใจเมือง ฯ

จังหวัดนครราชสีมา
มีชุมชนท่องเที่ยว OTOP นวัตวิถี

 = **จำนวน 87 ชุมชน**

จังหวัดใหญ่ที่สุดของภาคอีสาน มีแหล่งท่องเที่ยวประวัติศาสตร์ โบราณสถาน ประเพณี ศิลปวัฒนธรรม แหล่งผลิตสินค้าชุมชน ขึ้นชื่อหลากหลาย ทั้งเครื่องปั้นดินเผา และผ้าทอมือ



สอบถามข้อมูลเพิ่มเติม
สำนักงานพัฒนาชุมชนจังหวัดนครราชสีมา
ศาลากลางจังหวัดนครราชสีมา ชั้น 3
ถนนมหาไทย อำเภอเมืองนครราชสีมา จังหวัดนครราชสีมา 30000
โทรศัพท์ 044 242991, 044 243610
อีเมล : cddkorat3@gmail.com



นครศรีธรรมราช

NAKHON SRI THAMMARAT

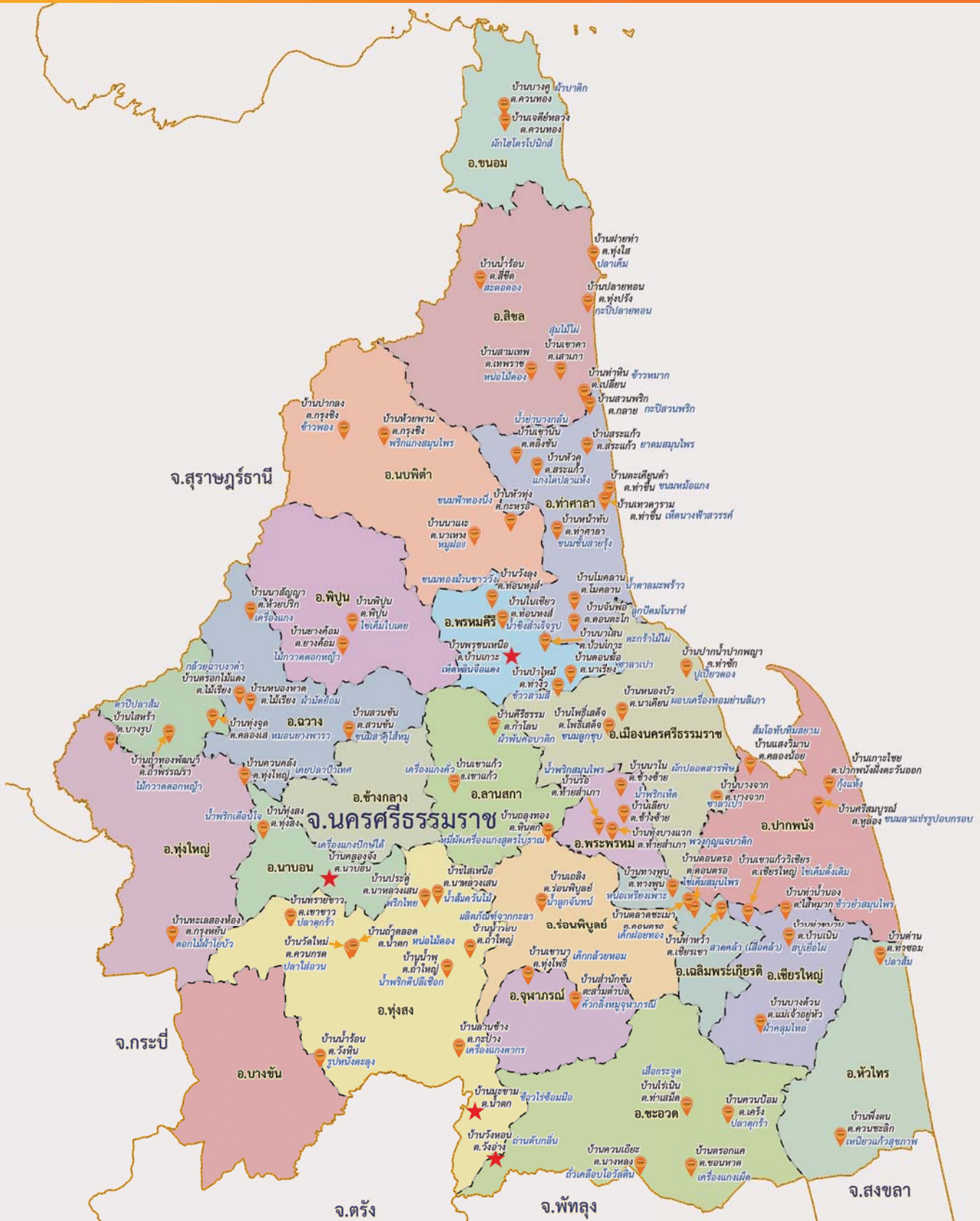



นครศรีธรรมราชพระธาตุศรี
 ประเพณีแห่ผ้าขึ้นธาตุสถาน
 ขนมหินเมืองคอนกระฉ่อนชาญ
 หลากตำนานลือเลื่องคนเมืองคอน ฯ

จังหวัดนครศรีธรรมราช
มีชุมชนท่องเที่ยว OTOP นวัตวิถี

 = **จำนวน 82 ชุมชน**

เมืองเก่าแก่สำคัญของภาคใต้ พระบรมธาตุเจดีย์คือศูนย์รวม
 จิตใจชาวพุทธ มากมีประเพณีศิลปวัฒนธรรม อาหารการกิน
 หลากหลาย ยอดเขาหลวงสูงที่สุดในภาคใต้ ท่องเที่ยวหน้าตก
 ชมสวนสมรมชิมผลไม้หลากชนิด



สอบถามข้อมูลเพิ่มเติม
 สำนักงานพัฒนาชุมชนจังหวัดนครศรีธรรมราช
 ศาลากลางจังหวัดนครศรีธรรมราช ตำบลในเมือง
 อำเภอเมืองนครศรีธรรมราช จังหวัดนครศรีธรรมราช 80000
 โทรศัพท์ 075 356543
 อีเมล : nakhonsi@cdd.go.th, sarasontes.khon@gmail.com



นครสวรรค์

NAKHONSAWAN

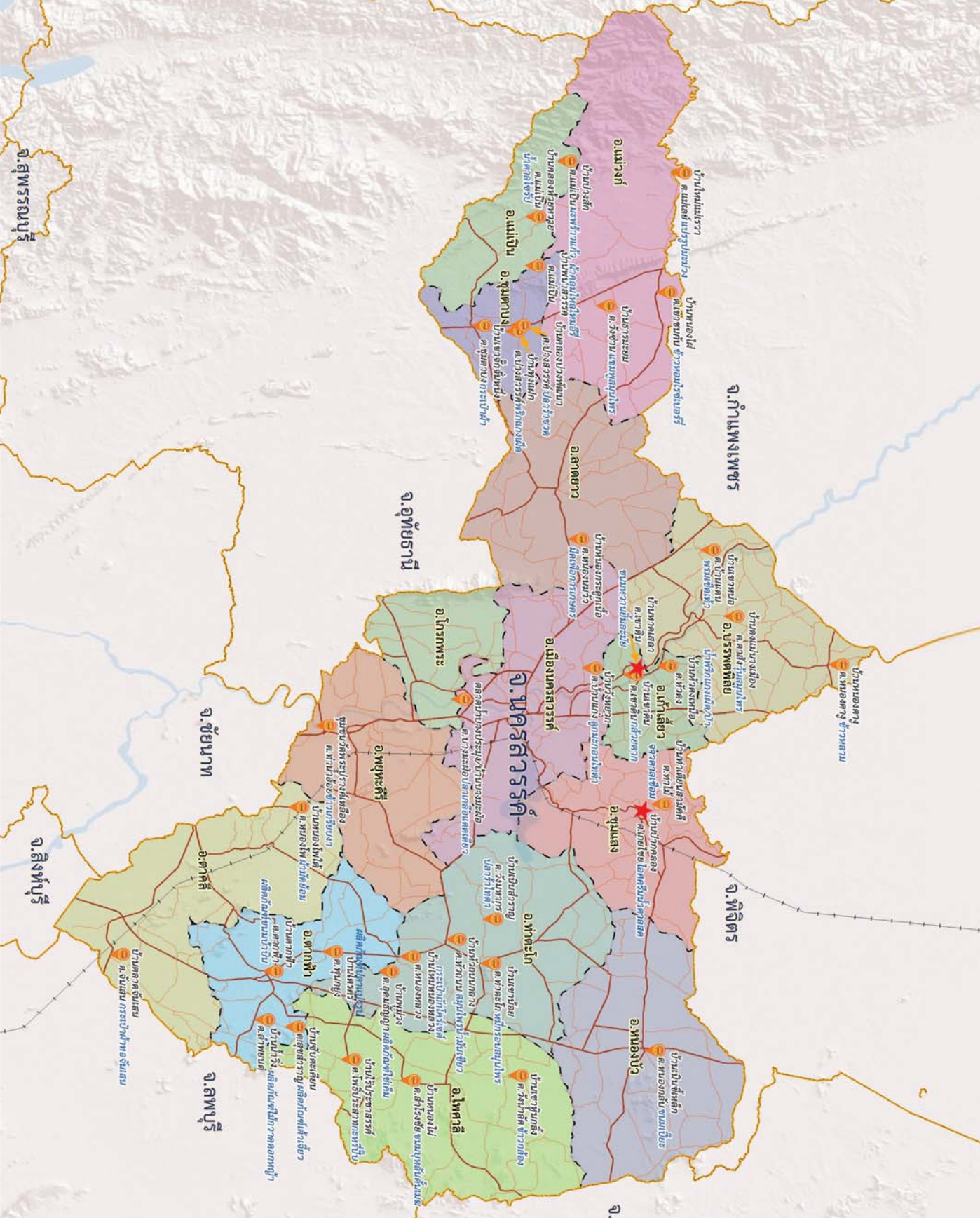



น้ำพลอยบึงบอระเพ็ดเพชรแผ่นดิน
 ที่รัฐอยู่ รัฐกิน ทุกถิ่นฐาน
 ต้นน้ำเจ้าพระยาทุ่งท่าธาร
 นครสวรรค์บันดลบ้านเมืองดี ฯ

จังหวัดนครสวรรค์
มีชุมชนท่องเที่ยว OTOP นวัตวิถี

 = **จำนวน 36 ชุมชน**

แม่น้ำสายสำคัญไหลมาบรรจบรวมที่นครสวรรค์ ก่อเกิดเป็น
 แม่น้ำเจ้าพระยา เป็นแหล่งปลูกข้าวที่สำคัญ เป็นประตูสู่
 ภาคเหนือ ท้องถิ่นมากมีประเพณีสำคัญ วิถีชาวไทยเชื้อสายจีน
 ที่หลอมรวมกลมกลืนเป็นหนึ่งเดียว ชิมอาหารพื้นบ้าน
 พื้นถิ่น แกงกล้วยไข่ ไอศกรีมละมุด งานฝีมือชุมชนชาวบ้าน
 เครื่องจักสาน เครื่องเงิน ล้วนผลิตอย่างละเอียดประณีต



สอบถามข้อมูลเพิ่มเติม
 สำนักงานพัฒนาชุมชนจังหวัดนครสวรรค์
 ศาลากลางจังหวัดนครสวรรค์ (ตึกเก่าสำนักงาน) ชั้น 1
 ถนนสวรรค์วิถี อำเภอเมืองนครสวรรค์ จังหวัดนครสวรรค์ 60000
 โทรศัพท์ 056 803545
 อีเมล : cddnakhonsawan@hotmail.co.th



นนทบุรี

NONTHABURI

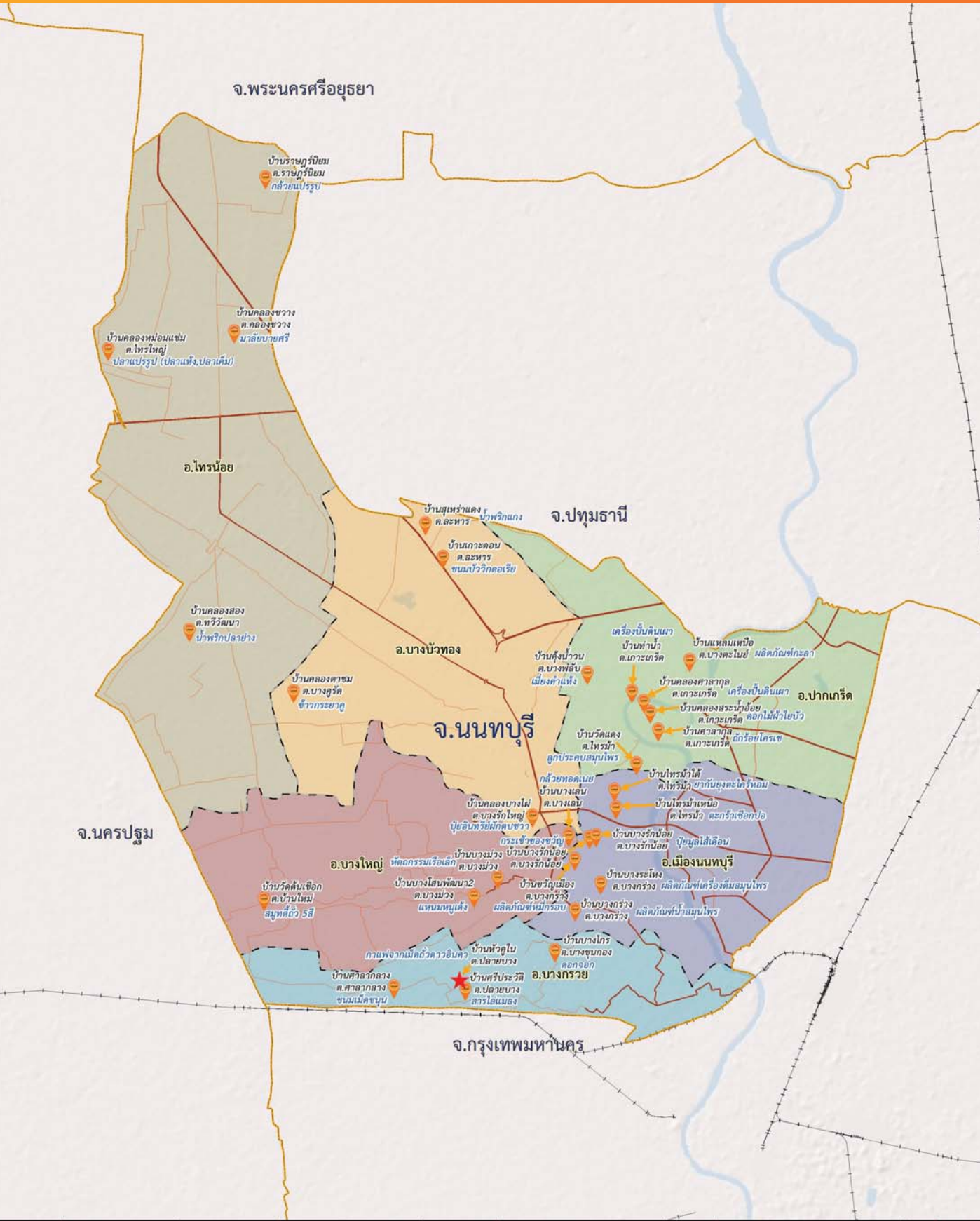

จ.นครปฐม

จ.กรุงเทพมหานคร



รักทุเรียนเมืองนนท์ต้นตำรับ
 รักสำหรับคืบคอนซอนศาสตร์ศิลป์
 รักวัดวาอารามจำชีวิน
 รักแผ่นดินรักคนนนทบุรี ฯ

จังหวัดนนทบุรี
มีชุมชนท่องเที่ยว OTOP นวัตวิถี

 = **จำนวน 30 ชุมชน**

วิถีเมืองผสมผสานวิถีชนบท คือเสน่ห์ของนนทบุรี เพียงชั่วครู่จากตัวเมืองก็สามารถละจากความวุ่นวายสู่ความสงบเรียบง่ายได้อย่างไม่ยากเย็น มากมีวัดวาให้เที่ยวชม การเดินทางสะดวกสบาย สัมผัสเสน่ห์เมืองนนท์ด้วยการล่องเรือเที่ยวคลองชมสวน



สอบถามข้อมูลเพิ่มเติม
สำนักงานพัฒนาชุมชนจังหวัดนนทบุรี
 ศาลากลางจังหวัดนนทบุรี ถนนรัตนธิเบศร์
 ตำบลบางกระสอบ อำเภอเมืองนนทบุรี จังหวัดนนทบุรี 11000
 โทรศัพท์ 025 800704
 อีเมล : nonthaburi@cdd.go.th



นราธิวาส

NARATHIWAT

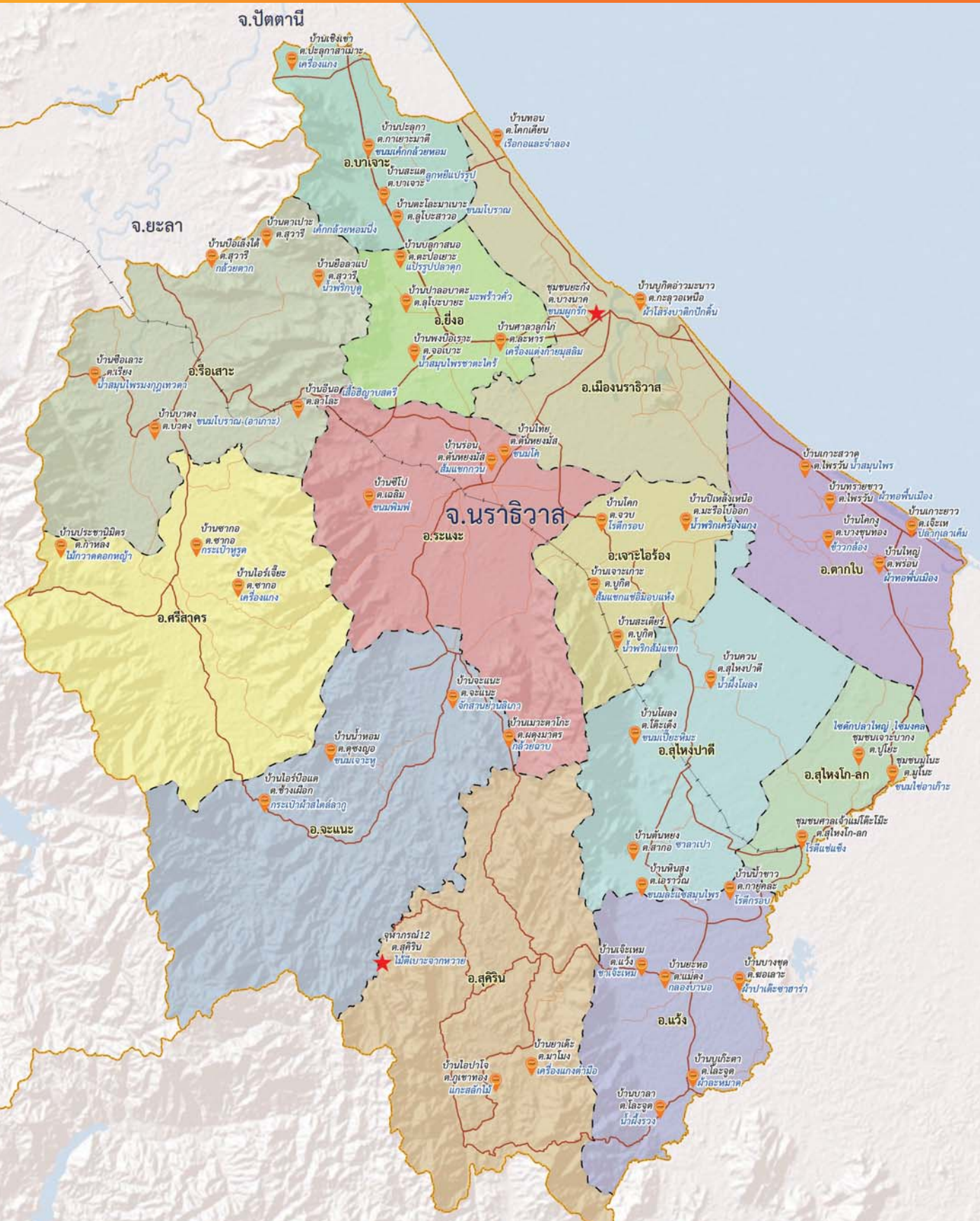



เสน่ห์น้ำบางนรา นราธิวาส
 ฟังคลื่นสาดกระซิบทรายที่ชายฝั่ง
 น้ำตกปาโจใจร่มใบบัง
 คือพลังคนนราธิวาสเมืองนรา ฯ

จังหวัดนราธิวาส
มีชุมชนท่องเที่ยว OTOP นวัตวิถี

 = **จำนวน 52 ชุมชน**

จังหวัดชายแดนใต้เลี้ยงลือเรือกอกและ แหล่งท่องเที่ยวธรรมชาติ
 ปาพรุโต๊ะแดง น้ำตกปาโจ มากมีโครงการในพระราชดำริให้ได้
 ศึกษาเรียนรู้ ชิมอาหารมุสลิม ไหว้พระ ชมมัสยิด เลือกซื้อ
 ผ้าปาเต๊ะ ผ้าโสร่ง และผ้าบาติก



สอบถามข้อมูลเพิ่มเติม
 สำนักงานพัฒนาชุมชนจังหวัดนราธิวาส
 ศาลากลางจังหวัดนราธิวาส ถนนศูนย์ราชการ ตำบลโคกเคียน
 อำเภอเมืองนราธิวาส จังหวัดนราธิวาส 96000
 โทรศัพท์ 073 642647
 อีเมล : cddnarthiwat@cdd.go.th



น่าน

NAN

จ.เชียงราย

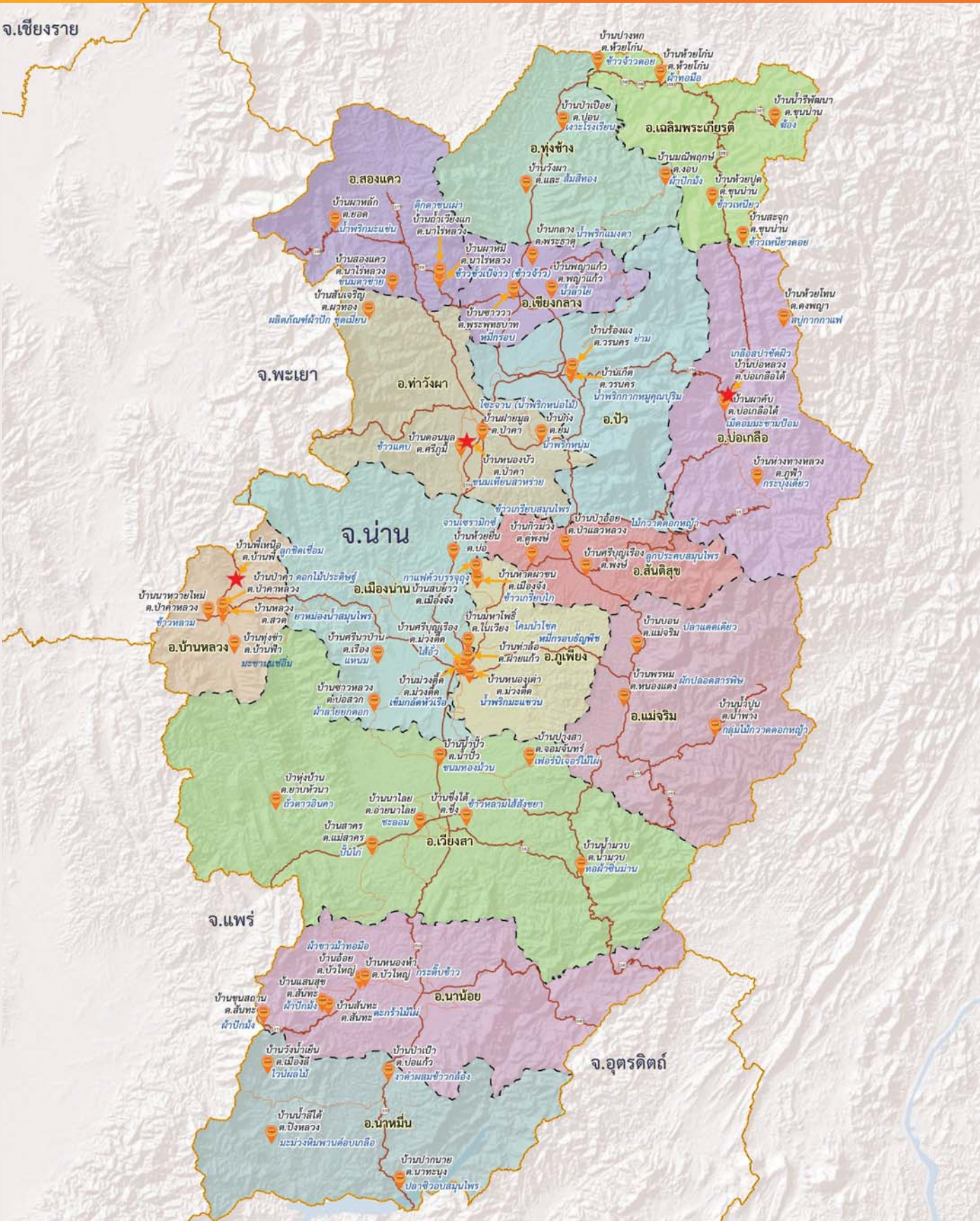

จ.พะเยา

จ.น่าน

จ.แพร่

จ.อุตรดิตถ์

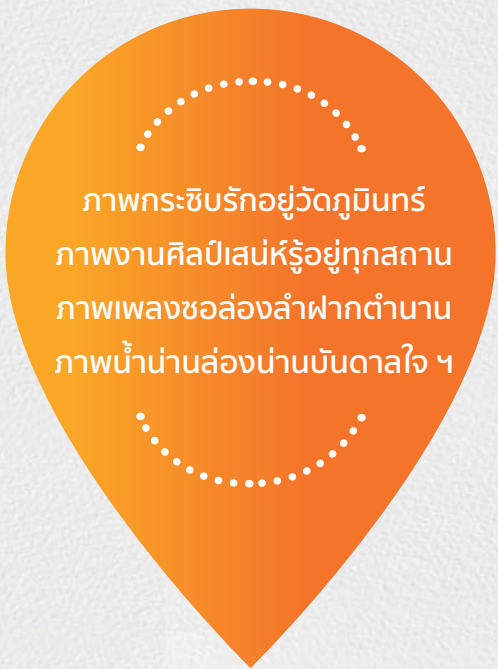
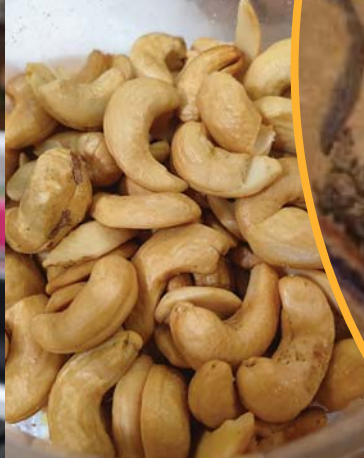

ภาพกระซิบรักอยู่วัดภูมินทร์
 ภาพงานศิลปะปั้นที่รัฐอยู่ทุกสถาน
 ภาพเพลงซอห้องลำฟากตำนาน
 ภาพน้ำน่านล่องน่านบันตาลัย ฯ

จังหวัดน่าน
มีชุมชนท่องเที่ยว OTOP นวัตวิถี

 = **จำนวน 63 ชุมชน**

ทะเลภูเขา วัฒนธรรมชาวไทลื้อ เมืองสำคัญของอาณาจักรล้านนา น่าน เมืองที่ยังคงรักษาเอกลักษณ์ทางวัฒนธรรมไว้ได้อย่างมั่นคง เยือนวัดภูมินทร์ชมจิตรกรรมฝาผนังที่มีชื่อเสียงเที่ยวชมทุ่งนาข้าวที่สวยงาม บ่อเกลือโบราณบนภูเขา และลิ้มรสสาหร่ายน้ำจืด



สอบถามข้อมูลเพิ่มเติม
 สำนักงานพัฒนาชุมชนจังหวัดน่าน
 ศูนย์ราชการจังหวัดน่าน ชั้นที่ 3 ถนนน่าน-พะเยา
 อำเภอเมืองน่าน จังหวัดน่าน 55000
 โทรศัพท์ 054 716428
 อีเมล : cddnan2559@hotmail.com



บึงโขงหลงเล่าเรื่องเมืองบึงกาฬ
ลำโขงเคียงเลียงย่านฐานถิ่นที่
แข่งเรือยาวยาวโขงโขงนที
มุกมณีน้ำหนึ่งแห่งบึงกาฬ ฯ

จังหวัดบึงกาฬ
มีชุมชนท่องเที่ยว OTOP นวัตวิถี

 = **จำนวน 37 ชุมชน**

ไปชมจุดที่เรียกว่าสะดือแม่น้ำโขง ชมประเพณีการแข่งขันเรือยาว บึงกาฬ ล่องเรือเที่ยวบึงโขงหลงศึกษาเรียนรู้ธรรมชาติพื้นที่ชุ่มน้ำ ตื่นแต่เช้าตัดกบตาตรข้าวเหนียว ท่องเที่ยวชุมชนไปเรียนรู้ การทอผ้า ทดลองสานกระติบข้าวเหนียว



สอบถามข้อมูลเพิ่มเติม
สำนักงานพัฒนาชุมชนจังหวัดบึงกาฬ
ศาลากลางจังหวัดบึงกาฬ ชั้น 3 บ้านท่าไคร้ หมู่ที่ 5
ตำบลบึงกาฬ อำเภอเมืองบึงกาฬ จังหวัดบึงกาฬ 38000
โทรศัพท์ 042 492459
อีเมล : Buengkan_bk77@hotmail.com



บุรีรัมย์

BURI RAM

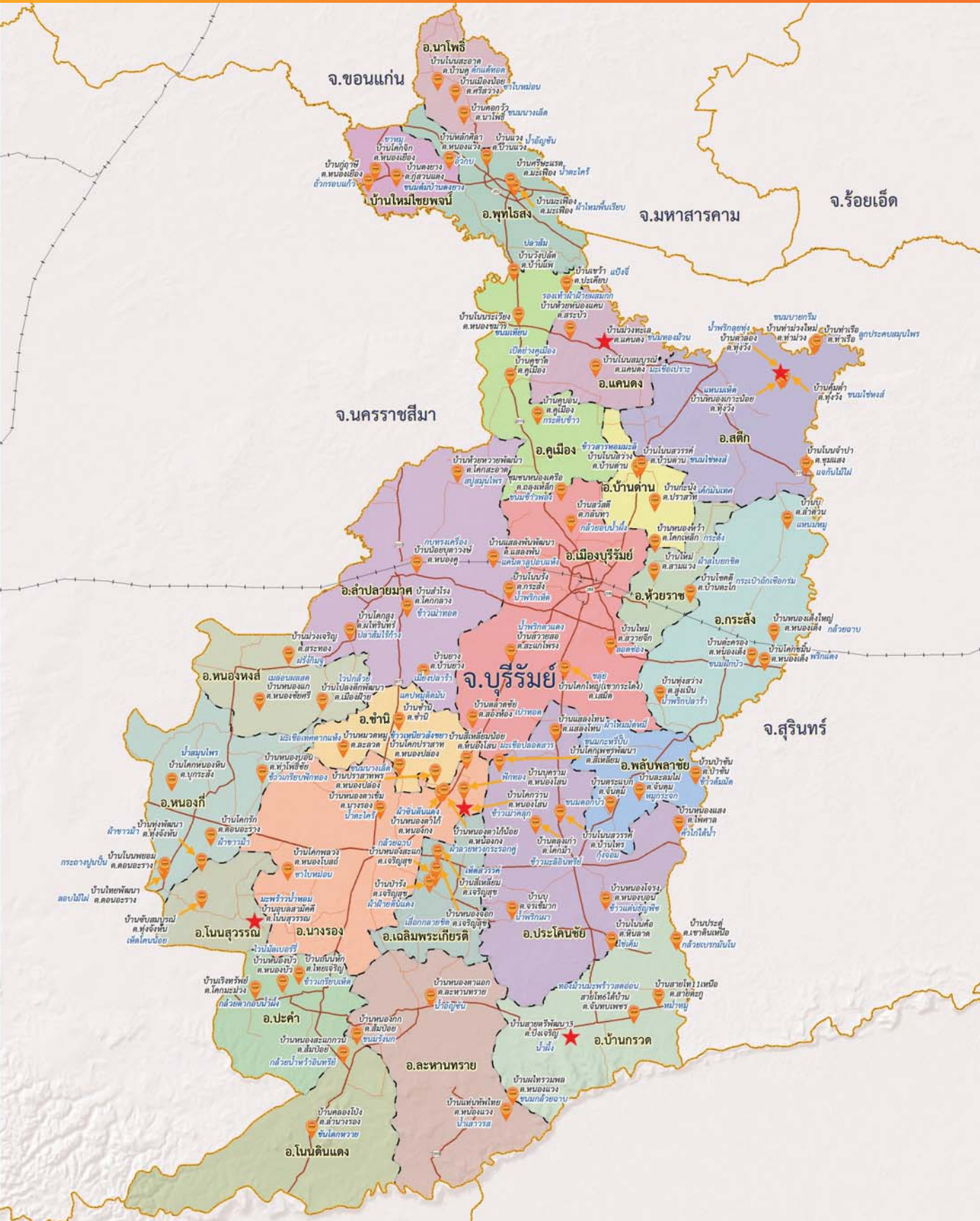



พนมรุ่งฟุ้งทำภูผาหอม
แจ่วก๊วยจ๋อมประโคนชัยโหมมัดหนี
น้ำแม่มูลบุญเสบียงเสียงธานี
ยิ่งบุญญาบารมีบุรีรัมย์ ฯ

จังหวัดบุรีรัมย์
มีชุมชนท่องเที่ยว OTOP นวัตวิถี

 = **จำนวน 98 ชุมชน**

ท่องเที่ยวปราสาทขอม ชมสนามแข่งรถระดับโลก หรือจะลอง
ร่วมวิ่งมาราธอนที่บุรีรัมย์ เมืองแห่งกีฬาสมัยใหม่ ไปเที่ยว
ภูเขาไฟ ไปดูการย้อมผ้าทอมือจากดินภูเขาไฟ ชิมผัดเห็ดฟาง
ห่อหมกปลา ชมไร่เชิงบังไฟ และไร่กระดัง



สอบถามข้อมูลเพิ่มเติม
สำนักงานพัฒนาชุมชนจังหวัดบุรีรัมย์
1159 ถนนเขากระโดง ตำบลเสม็ด
อำเภอเมืองบุรีรัมย์ จังหวัดบุรีรัมย์ 31000
โทรศัพท์ 044 666512
อีเมล : hburiram@cdd.mail.go.th



เมืองสามโคกโคกเก่าเตาเผาอิฐ
ทุ่งรังสิตร้อยสร้อยมณีศรี
เสกข้าวหอมพร้อมทุ่งทุ่งนาดี
ถิ่นปทุมธานีมีบัวใจ ๕

จังหวัดปทุมธานี
มีชุมชนท่องเที่ยว OTOP นวัตวิถี

 = **จำนวน 27 ชุมชน**

ท่องเที่ยวสัมผัสวัฒนธรรมชาวมอญที่ส่งต่อสืบสานต่อเนื่อง
มานับร้อยปี เมืองศูนย์กลางการศึกษา การวิจัย อยู่ใกล้กันกับ
กรุงเทพมหานคร เดินทางสะดวกสบาย แหล่งผลิตข้าวหอมปทุม
ขึ้นชื่อ สัมผัสวิถีชีวิตชุมชนริมแม่น้ำเจ้าพระยา



สอบถามข้อมูลเพิ่มเติม
สำนักงานพัฒนาชุมชนจังหวัดปทุมธานี
ศาลากลางจังหวัดปทุมธานี ถนนปทุมธานี-สามโคก
ตำบลบางปรอก อำเภอเมืองปทุมธานี จังหวัดปทุมธานี 12000
โทรศัพท์ 02 5816370



ประจวบคีรีขันธ์

PRACHUAP KHIRI KHAN





สมบูรณ์สรรพทรัพยากรป่าละอู
 ภูเขาหินปูนเพียงเพชรมณีศรี
 ลมทะเลกลิ่นแผ่นดินดี
 ประจวบคีรีขันธ์บันดालแดน ฯ

จังหวัดประจวบคีรีขันธ์
 มีชุมชนท่องเที่ยว OTOP นวัตวิถี



จำนวน
 = 26 ชุมชน

จังหวัดล่างสุดของภาคกลาง โดดเด่นหลากหลายทั้งทะเล ภูเขา
 แหล่งเรียนรู้เกษตรกรรม สถานพักผ่อนตากอากาศขึ้นชื่อ สัมผัส
 วิถีชีวิตปกากะญอ ชิมทุเรียนป่าละอู เทียนน้ำตกเพลินใจ



สอบถามข้อมูลเพิ่มเติม

สำนักงานพัฒนาชุมชนจังหวัดประจวบคีรีขันธ์

ชั้น 4 ศาลากลางจังหวัดประจวบคีรีขันธ์

ถนนสละชีพ อำเภอเมือง จังหวัดประจวบคีรีขันธ์ 77000

โทรศัพท์ 032 604538

อีเมล : prachuap_cdd@hotmail.com



เมืองพระศรีมหาโพธิ์โบราณสถาน
พระพุทธรูปโบราณศรีพรรษา
อุดมดินถิ่นพวนสวนไร่
กระเบื้องชื้อลือชาปราจีนบุรี ฯ

จังหวัดปราจีนบุรี
มีชุมชนท่องเที่ยว OTOP นวัตวิถี

 = **จำนวน 34 ชุมชน**

ขึ้นชื่อเรื่องอุทยานแห่งชาติ มรดกโลกทางธรรมชาติ แวะเยี่ยมชม
เมืองโบราณศรีมโหสถ เยือนต้นโพธิ์ศรีมหาโพธิ์ ท่องเที่ยว
งานบุญข้าวหลาม สัมผัสประเพณีสูสีเสื้อผ้า



สอบถามข้อมูลเพิ่มเติม
สำนักงานพัฒนาชุมชนจังหวัดปราจีนบุรี
ศูนย์ราชการจังหวัดปราจีนบุรี ชั้น 3 ถนนสุวินทวงศ์
ตำบลไม้เค็ด อำเภอเมืองปราจีนบุรี จังหวัดปราจีนบุรี 25230
โทรศัพท์ 037 454013
อีเมล : cditprachin@gmail.com



เรือกอและลอยลำน้ำตานี
น้ำบูดูสายบุรีมีคุณค่า
ลมทะเลแห่เพลงรองเง็งมา
หอมมาลัยบุหงาปัตตานี ฯ

จังหวัดปัตตานี
มีชุมชนท่องเที่ยว OTOP นวัตวิถี



= จำนวน
64 ชุมชน

เยือนเมืองเก่าแห่งอาณาจักรลังกาสุกะ เรียนรู้วัฒนธรรมไทย
จีน มุสลิม เทียวมัสยิด ชมศาลเจ้า เข้าวัดไหว้พระ มากมีอาหาร
ท้องถิ่นให้ลิ้มลอง ชมวิธีการทำสวนไผ่ ดูการทอผ้าจวนปัตตานี



สอบถามข้อมูลเพิ่มเติม

สำนักงานพัฒนาชุมชนจังหวัดปัตตานี

ศาลากลางจังหวัดปัตตานี ชั้น 2

ถนนเดชา ตำบลสะบารัง อำเภอเมืองปัตตานี จังหวัดปัตตานี 94000

โทรศัพท์ 073 349328

อีเมล : it.cddpattani@gmail.com



พระนครศรีอยุธยา

AYUTTHAYA

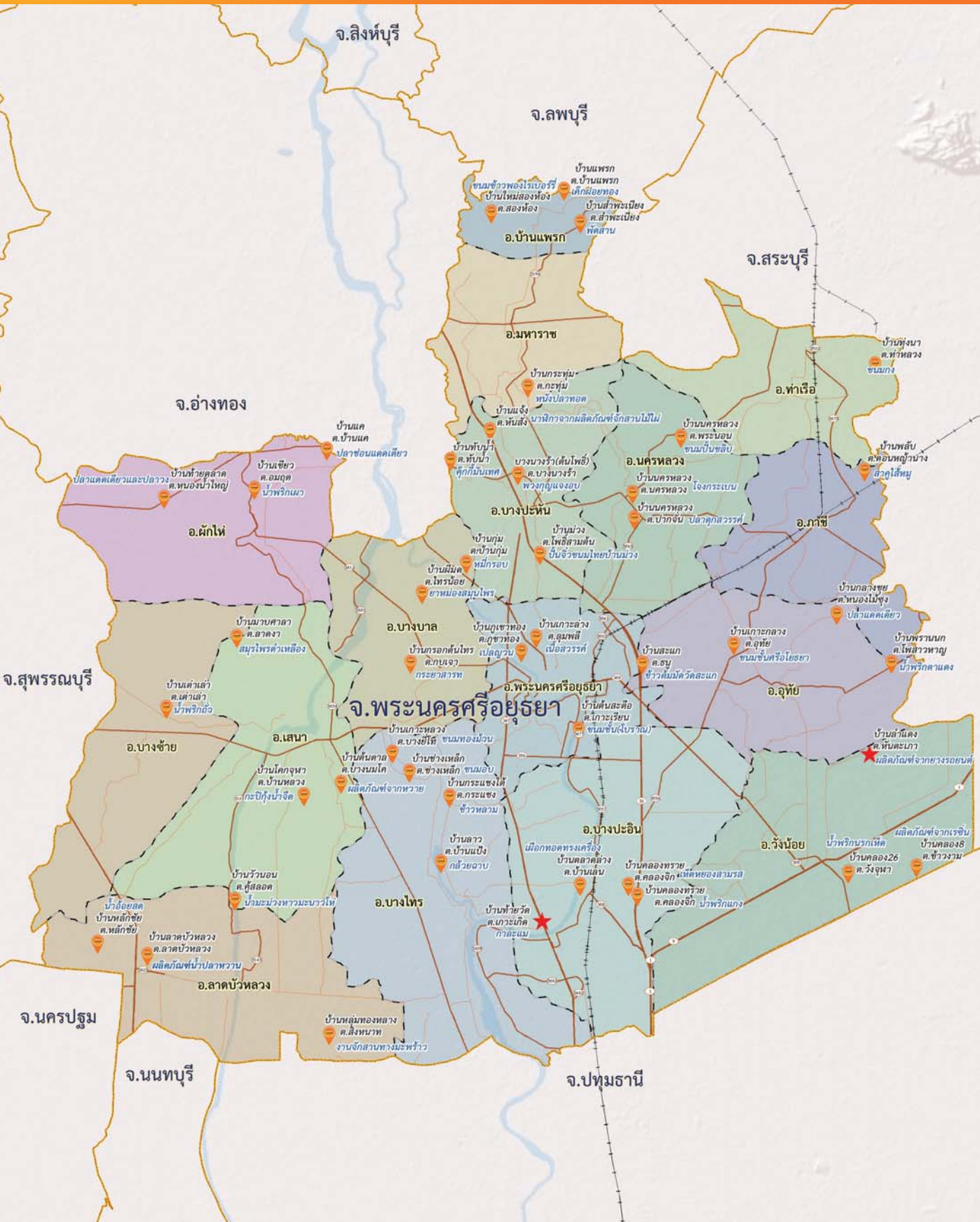



พระนครศรีอยุธยา
 ราชธานีเราแต่เก่าก่อน
 อุดมดินสินทรัพย์ยาก
 มีงมงกลมิ่งนครพรหมแผ่นดิน ฯ

จังหวัดพระนครศรีอยุธยา
 มีชุมชนท่องเที่ยว OTOP นวัตวิถี

 = **จำนวน 45 ชุมชน**

ท่องเที่ยวย้อนรอยอดีตเมืองมรดกโลก เรียนรู้ประวัติศาสตร์
 สำคัญของชาติ ชิมช้อปอดีตอันรุ่งเรืองผ่านโบราณสถาน ชุมชน
 เก่าแก่ ล่องแม่น้ำเจ้าพระยาสัมผัสชุมชนริมแม่น้ำ ลิ้มรสอาหาร
 พื้นถิ่น ชิมขนมข้าวยาคุ ชมผลิตภัณฑ์ปั้นจี้ว



สอบถามข้อมูลเพิ่มเติม

สำนักงานพัฒนาชุมชนจังหวัดพระนครศรีอยุธยา

ศาลากลางจังหวัดพระนครศรีอยุธยา ถนนสายเอเชีย ชั้น 6 อาคาร 7 ชั้น

ตำบลคลองสวนพลู อำเภอพระนครศรีอยุธยา จังหวัดพระนครศรีอยุธยา 13000

โทรศัพท์ 035 336541

อีเมล : cddayutthaya@gmail.com



เส้นน้ำตำนานกว๊านพะเยา
 เส้นฟ้าไถลือร้งวิถี
 เส้นน้ำภูซางหลังวารี
 เส้นหิมืองคนตีศรีพะเยา ฯ

จังหวัดพะเยา
มีชุมชนท่องเที่ยว OTOP นวัตวิถี

 = **จำนวน 35 ชุมชน**

กว๊านพะเยางดงาม อีกหนึ่งเมืองโบราณเก่าก่อนของภาคเหนือ
สัมผัสวิถีชีวิตวัฒนธรรมชาวไทลื้อ เพลิดเพลินท่องเที่ยวบนน้ำตก
ภูซาง น้ำตกอุ่นแห่งเดียวของประเทศไทย แวะเยือนด่านชายแดน
ไทย-ลาวที่ก๊วก



สอบถามข้อมูลเพิ่มเติม
 สำนักงานพัฒนาชุมชนจังหวัดพะเยา
 ศาลากลางจังหวัดพะเยา (หลังเก่า)
 ตำบลบ้านต๋อม อำเภอเมืองพะเยา จังหวัดพะเยา 56000
 โทรศัพท์ 054 449544
 อีเมล : cddphayao@gmail.com



แสมดำถ้ำเพชรปะการัง
 เขารูปช้างช้างพังพังงาตระหง่าน
 เกาะปันหยีเหย้าเรือนบ้านเรือนชาว
 หลากตำนานต่อเนื่องเมืองพังงา ฯ

จังหวัดพังงา
มีชุมชนท่องเที่ยว OTOP นวัตวิถี

 = **จำนวน 33 ชุมชน**

เกี่ยวชมความมหัศจรรย์ป่าเกาะกลางทะเล วิจิตรหน้าผาหินปูน
 ภาพวาดโบราณ เยือนชุมชนลอยน้ำกลางทะเลที่ปันหยี ลงทะเล
 หาดสวยแครง ชิมซั๊บวิถีชีวิตชาวเหมืองแร่ที่ตะกั่วป่า ลิ้มชิมรส
 กะปิสูตรโบราณ พังงาที่เดียวสารพันแหล่งท่องเที่ยวครบครัน
 ทั้งธรรมชาติ และวิถีชีวิตผู้คน



สอบถามข้อมูลเพิ่มเติม
สำนักงานพัฒนาชุมชนจังหวัดพังงา
 ศาลากลางจังหวัดพังงา ศูนย์ราชการจังหวัดพังงา 10/10 ถนนพังงา-ทับปุด
 หมู่ที่ 3 ตำบลถ้ำน้ำผุด อำเภอเมืองพังงา จังหวัดพังงา 82000
 โทรศัพท์ 076 481459
 อีเมล : cddphangnga2561@gmail.com



พัทลุงทุ่งท่าทะเลน้อย
ปลาตุกร้ารสอร่อยร้อยจิ้งหู่
ชัยบุรีโบราณตระหง่านภู
อยากมาอยู่มาเยือนเพื่อนพัทลุง ๕

จังหวัดพัทลุง
มีชุมชนท่องเที่ยว OTOP นวัตวิถี

 = **จำนวน 52 ชุมชน**

เห็นเขาทะเลดูโดดเด่นก็รู้ว่ามาถึงแล้วเมืองพัทลุง เที่ยวชมทะเลน้อย ไปดูยอยักษ์ที่ปากประ ชมการแข่งขันตีโพน เล่นน้ำตกชิมอาหารพื้นถิ่นรสจัด แวะเที่ยวชมหมู่บ้านหัตถกรรมผลิตภัณฑ์จากกะลามะพร้าว



สอบถามข้อมูลเพิ่มเติม
สำนักงานพัฒนาชุมชนจังหวัดพัทลุง
ศาลากลางจังหวัดพัทลุง ถนนรามเมศวร์ จังหวัดพัทลุง 93000
โทรศัพท์ 074 613269
อีเมล : cddphatthalung.it@gmail.com



ลุ่มน้ำยมบรมเบื้องเมืองชลาวัน
 โพร้ประทับช้างประชันศาลพ่อเสือ
 เมืองคนงาม ข้าวงาม น้ำใจเรือ
 ร่วมก่อเกื้อเนรมิตพิจิตรระการ ฯ

จังหวัดพิจิตร
มีชุมชนท่องเที่ยว OTOP นวัตวิถี

 = **จำนวน 48 ชุมชน**

อีกหนึ่งแหล่งปลูกข้าวที่สำคัญคือจังหวัดพิจิตร ถิ่นชลาวัน
 ตำนานจระเข้ดั่ง ชมพระอุโบสถอายุ 300 ปี วัดโพร้ประทับช้าง
 ฟังเสียงนกแก้วในธรรมชาติที่อาศัยอยู่บนต้นตะเคียน นั่งรถราง
 ชมเมือง เทียวศูนย์อนุรักษ์ควายไทยแสนสนุก



สอบถามข้อมูลเพิ่มเติม
สำนักงานพัฒนาชุมชนจังหวัดพิจิตร
 ศาลากลางจังหวัดพิจิตร ชั้น 1 ถนนพิจิตร-ตะพานหิน
 ตำบลท่าหลวง อำเภอเมืองพิจิตร จังหวัดพิจิตร 66000
 โทรศัพท์ 056 611089
 อีเมล : it_cddpichit@hotmail.com



ไคว้พระพุทธรชินราชพิษณุโลก
 ดับทุกขโศกสวดยสง่าบุญราศี
 ข้าวอุดมสมบูรณ์พูนเจดีย์
 มีงมณีพิษณุโลกโคลกเมือง ฯ

จังหวัดพิษณุโลก
 มีชุมชนท่องเที่ยว OTOP นวัตวิถี



จำนวน
 = 72 ชุมชน

กราบพระพุทธรชินราช เยือนถิ่นเมืองสองแคว ถิ่นไก่เหลือง
 หางขาว เมืองเก่าแก่ศูนย์กลางการเดินทางเชื่อมโยงในภาคเหนือ
 นอนเล่นที่โฮมสเตย์บ้านกลางทุ่ง เรียนรู้วิถีเกษตร 4.0 เทียว
 วิหารหลวงพ่อเจ๊ก ชมการตำกระแตงวา ชื้อหาผลิตภัณฑ์จาก
 พักข้าว



สอบถามข้อมูลเพิ่มเติม
 สำนักงานพัฒนาชุมชนจังหวัดพิษณุโลก
 ศาลากลางจังหวัดพิษณุโลก ชั้น 1 ถนนวังจันทร์ ตำบลในเมือง
 อำเภอเมืองพิษณุโลก จังหวัดพิษณุโลก 65000
 โทรศัพท์ 055 258536
 อีเมล : cdplk.go.th@gmail.com



เพชรบุรี PHETCHABURI



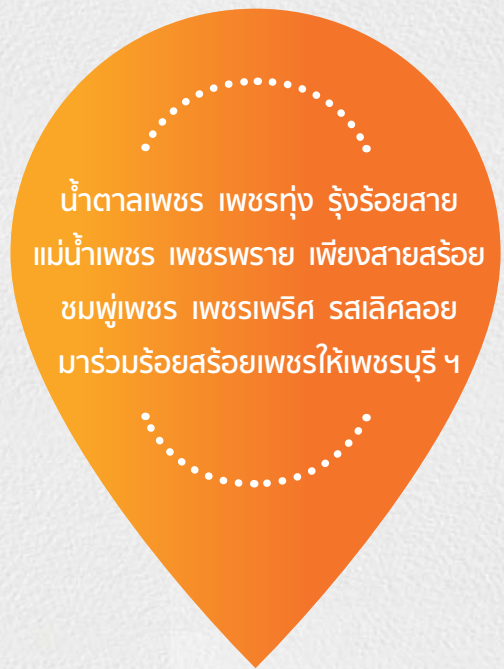

น้ำตาลเพชร เพชรทุ่ง รุ่งร้อยสาย
แม่น้ำเพชร เพชรพราย เพ็ญสายสร้อย
ชมพูเพชร เพชรเพิร์ค สลิลกลอย
มาร่วมร้อยสร้อยเพชรให้เพชรบุรี ๕

จังหวัดเพชรบุรี
มีชุมชนท่องเที่ยว OTOP นวัตวิถี



จำนวน
= 30 ชุมชน

น้ำตาลเมืองเพชร เกลือเมืองเพชร ขนมเมืองเพชร อาหารเมืองเพชร ล้วนต้องไปสัมผัส เทียวชมธนาคารปู ดูการทำเครื่องจักสานไม้ไผ่ ชิมน้ำพริกลุยตง เทียวป่า เทียวทะเลที่นี้เมืองเพชรบุรีมีครบ



สอบถามข้อมูลเพิ่มเติม

สำนักงานพัฒนาชุมชนจังหวัดเพชรบุรี

ตั้งอยู่ที่ ศาลากลางจังหวัดเพชรบุรี (หลังแรก)

ถนนราชวิถี ตำบลคลองกระแชง อำเภอเมืองเพชรบุรี จังหวัดเพชรบุรี 76000

โทรศัพท์ 032 400570

อีเมล : phetchaburi@cdd.go.th, yao_ict@hotmail.com



เพชรบูรณ์ PHETCHABUN

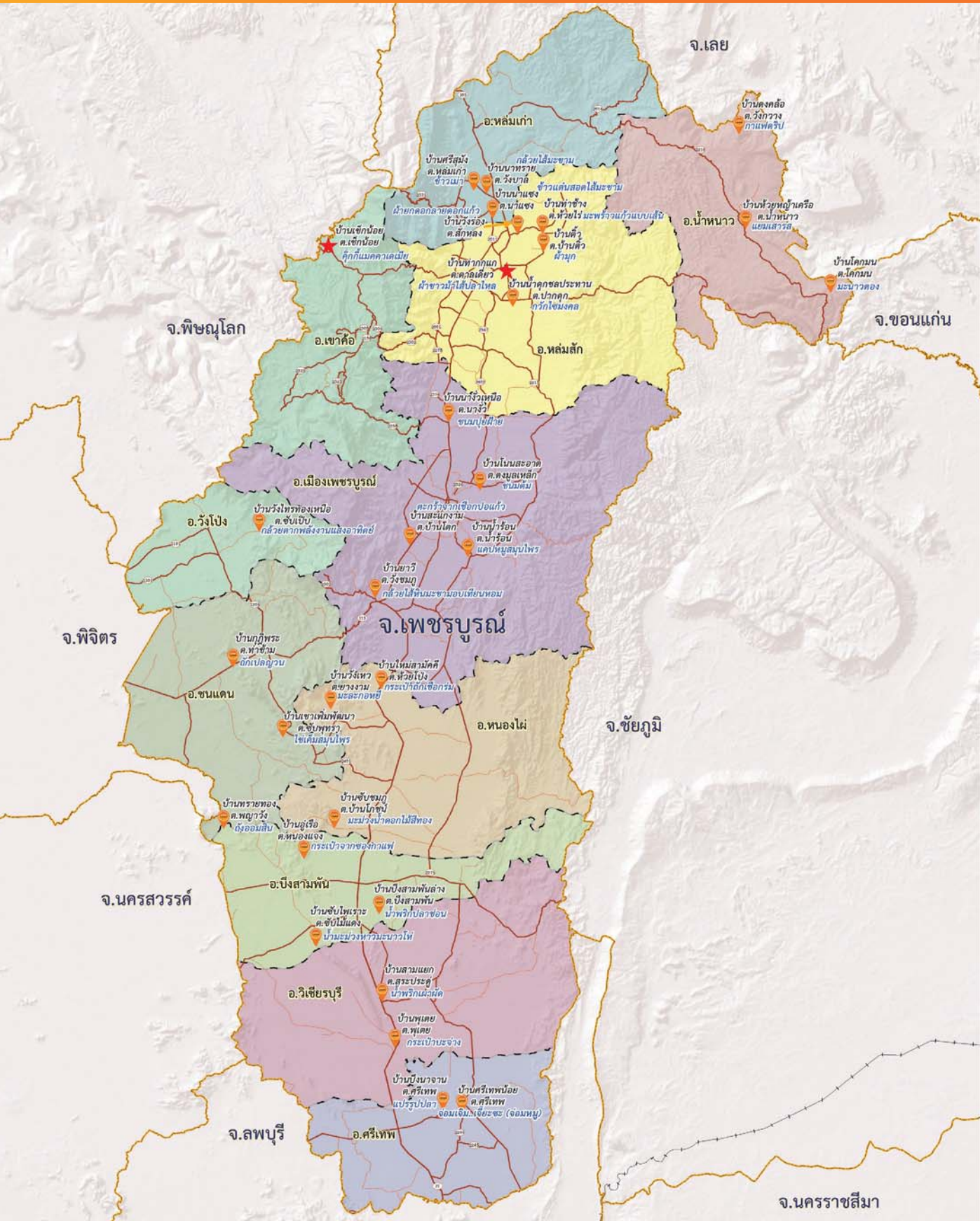



เพชรบูรณ์ดำรงคงเอกลักษณ์
ทั้งกลุ่มลัทธิ กลุ่มเก่า ฝักรักษา
น้ำตกแก่งสวาน้อยเพชรพลอยพนา
ภูมิประชา ภูมิชน คนเพชรบูรณ์ ฯ

จังหวัดเพชรบูรณ์
มีชุมชนท่องเที่ยว OTOP นวัตวิถี

 = **จำนวน 31 ชุมชน**

ถิ่นมะขามหวาน เขาค้อขึ้นชื่ออากาศดี มากมีสารพัดสินค้า
เกษตรกรรมปลอดสารเที่ยวชมได้ที่สมุนไพรไฮแลนด์ ลิ้มรสชาติ
ไก่ต้มสมุนไพรมัง ชมตลาดโบราณ ชิมเมี่ยงโคนอาหารว่าง
ชาวไทหล่ม



สอบถามข้อมูลเพิ่มเติม
สำนักงานพัฒนาชุมชนจังหวัดเพชรบูรณ์
999 หมู่ 5 ตำบลสะเดียง อำเภอเมืองเพชรบูรณ์ จังหวัดเพชรบูรณ์ 67000
โทรศัพท์ 056 729765
อีเมล : cdd01_phet@hotmail.co.th

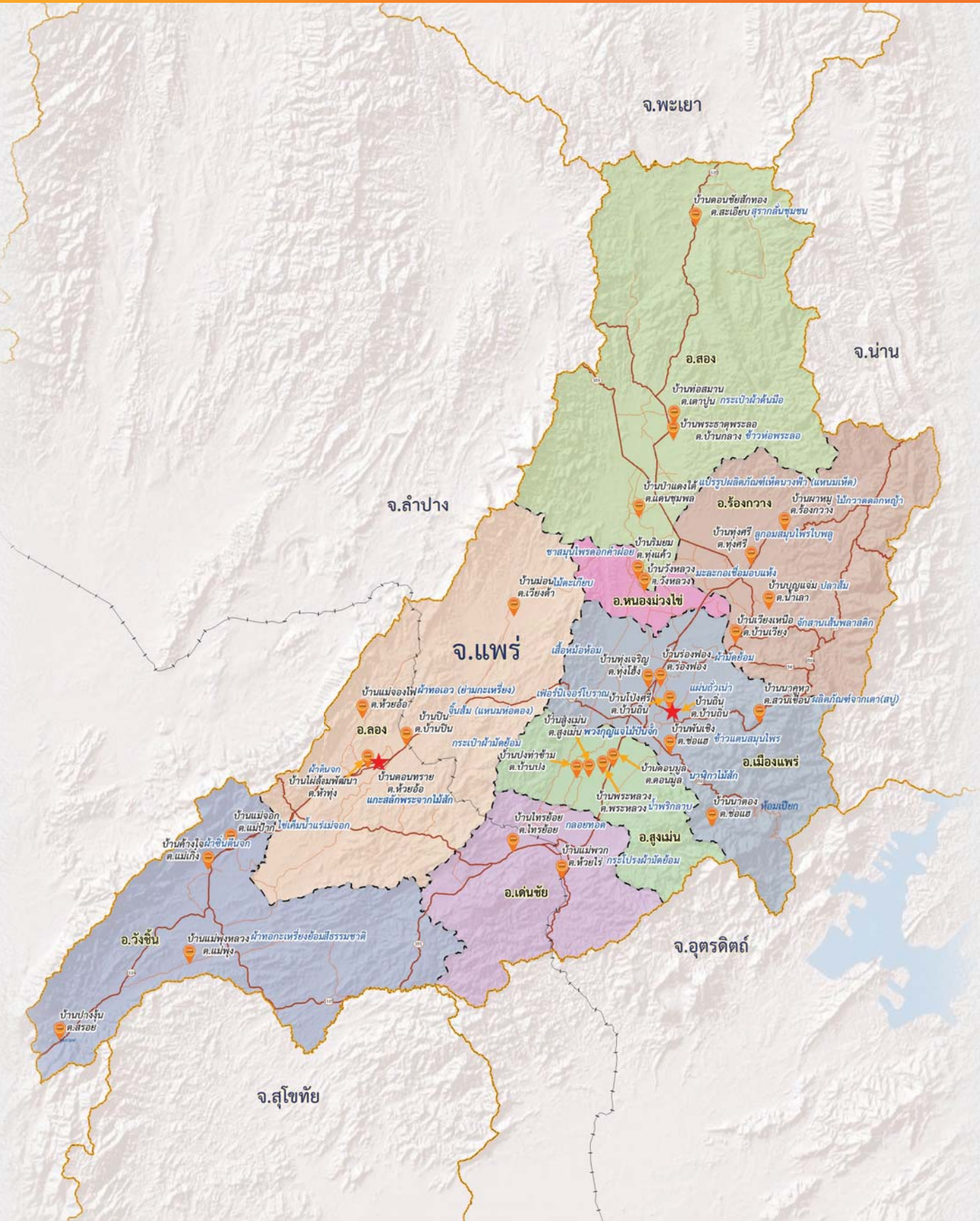



เสื้อผ้าอ้อมหอมหัวใจไปไหนหัวพระ
 ภูมิธรรมะ ภูมิพนา ภูมิป่าใหญ่
 วัฒนธรรมโตลื้อคือเผ่าไทย
 เสน่ห์แพร์ เสน่ห์ไพร คนใจงาม ฯ

จังหวัดแพร่
มีชุมชนท่องเที่ยว OTOP นวัตวิถี

 = **จำนวน 32 ชุมชน**

ป่าไม้อุดมสมบูรณ์ต้องเมืองแพร่ แวะเยือนเมืองแพร่ สวมใส่
 เสื้อผ้าอ้อม เทียวได้ตลอดปี ไหว้พระในเมือง ออกไปท่อง
 ธรรมชาติเที่ยวถ้ำ สัมผัสวัฒนธรรมประเพณีชาวไตลื้อ



สอบถามข้อมูลเพิ่มเติม
สำนักงานพัฒนาชุมชนจังหวัดแพร่
 ชั้น 4 ศาลากลางจังหวัดแพร่
 ถนนไชยบูรณ์ ตำบลในเมือง อำเภอเมืองแพร่ จังหวัดแพร่ 54000
 โทรศัพท์ 054 511243
 อีเมล : phrae54@cdd.go.th



ภูเก็ต PHUKET

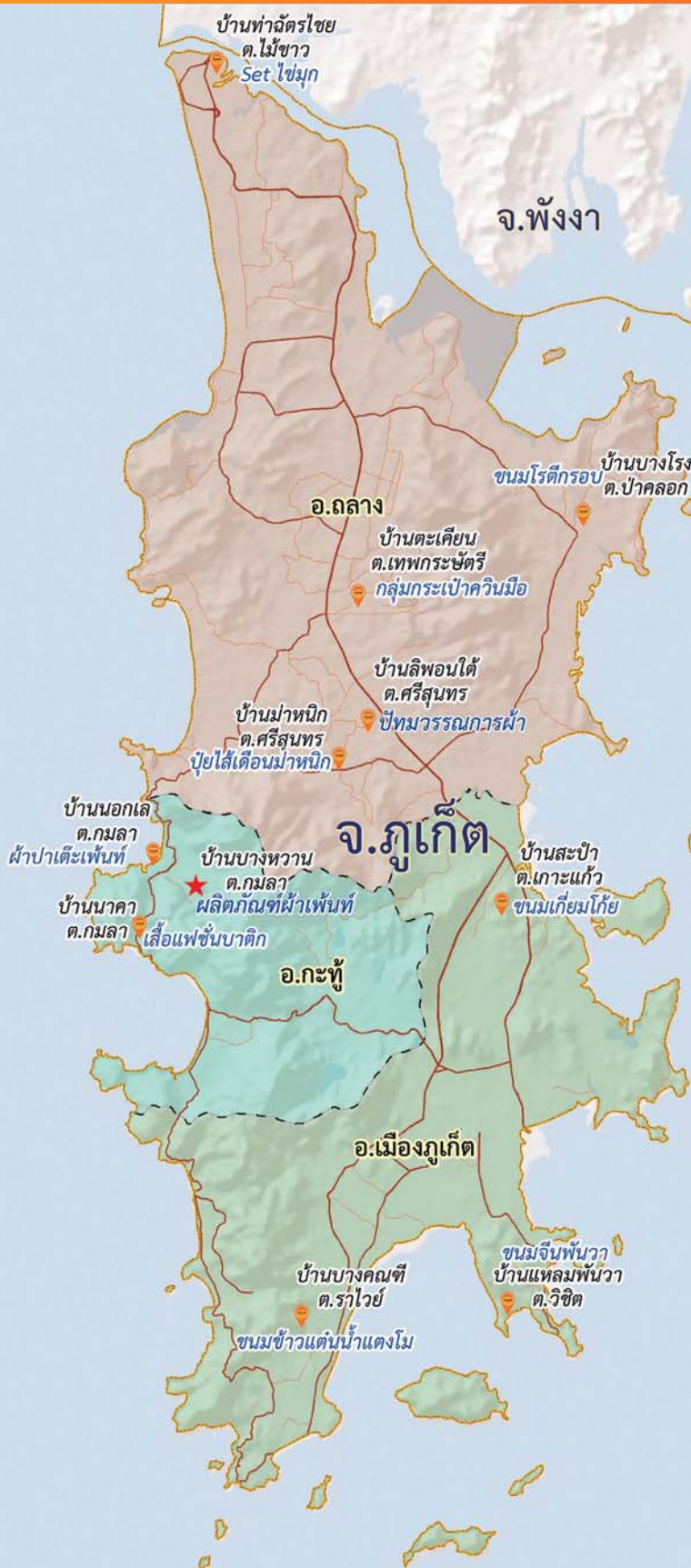



ภูมิภูเก็ตเพชรพรายพกายวรรณ
ไข่มุกอันดามันอันเจิดจาย
ตำนานเพลงชาวเลเร่เรือราย
ฟ่องพกายภูเก็ตเพชรแผ่นดิน ฯ

จังหวัดภูเก็ต
มีชุมชนท่องเที่ยว OTOP นวัตวิถี



จำนวน
= 11 ชุมชน

ทะเลสวย ชายหาดงาม มากมีหมู่เกาะ วัฒนธรรมประเพณี
โดดเด่น ขึ้นจากทะเลแวะเที่ยววัดสะป่า สัมผัสชีวิตชุมชนชาวเล
ดูการทำผ้าปาเต๊ะแฟนท์ ซิมปลาฉิ่งฉ้างทรงเครื่อง กินแกงไตปลา
รสจัด ครบครันแหล่งท่องเที่ยวทั้งธรรมชาติวิถีชีวิตชุมชน ภูเก็ต
คือไข่มุกแห่งอันดามันอย่างแท้จริง



สอบถามข้อมูลเพิ่มเติม
สำนักงานพัฒนาชุมชนจังหวัดภูเก็ต
ศาลากลางจังหวัดภูเก็ต ถนนนริศร ตำบลตลาดใหญ่
อำเภอเมืองภูเก็ต จังหวัดภูเก็ต 83000
โทรศัพท์ 076 211584
อีเมล : cddphuket@gmail.com



มหาสารคาม

MAHA SARAKHAM

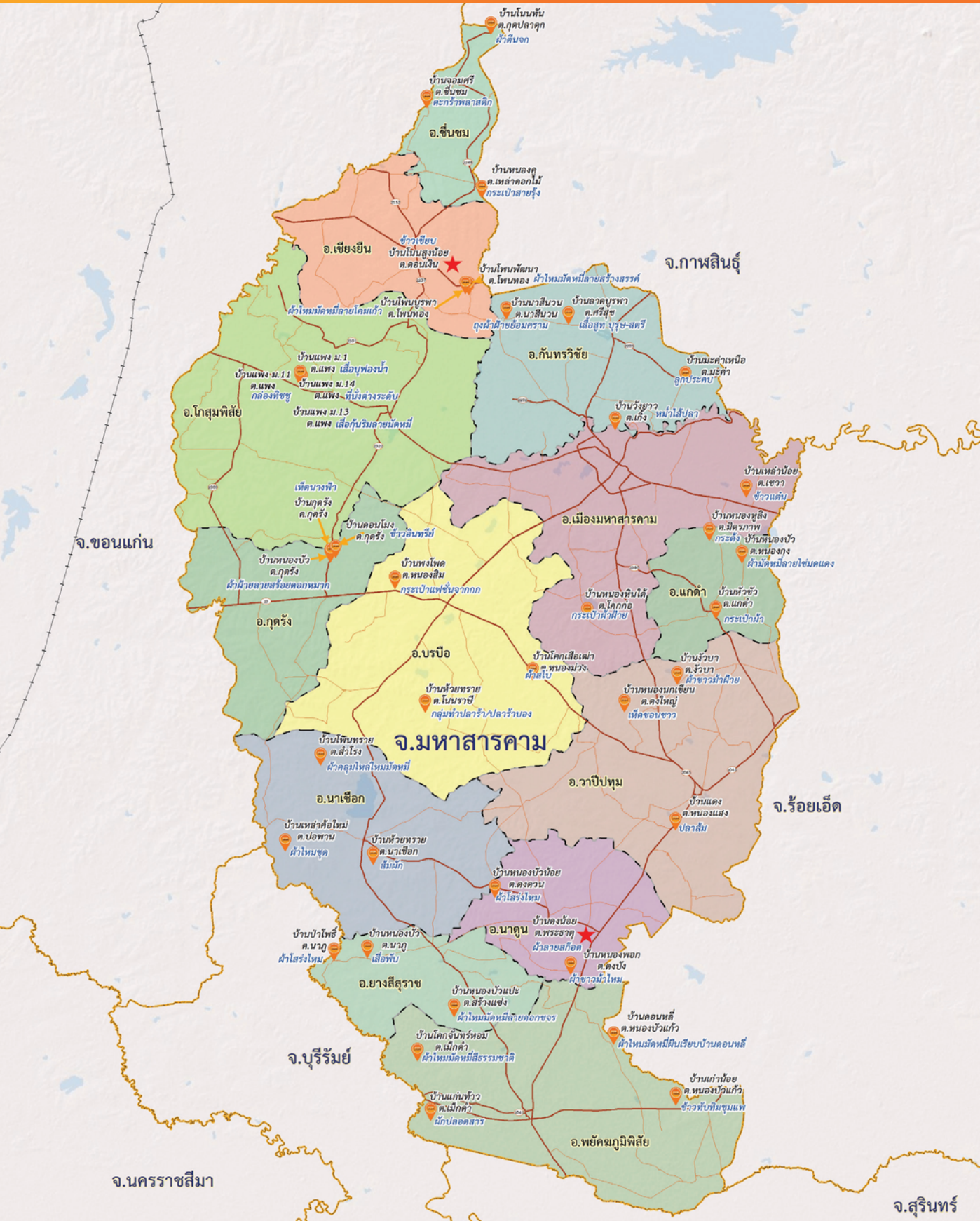

จ.นครราชสีมา

จ.สุรินทร์



มีinghamศาสการคامجคลขวัญ
เมืองแห่งปัญญาญาณการศึกษา
บุญแผ่นดินถิ่นอุดมสมสมญา
สารคามคือคุณค่าสาระคน ๆ

จังหวัดมหาสารคาม
มีชุมชนท่องเที่ยว OTOP นวัตวิถี

 = จำนวน 41 ชุมชน

มหาสารคามรุ่มรวยพระพุทธรศาสนา ภูมิปัญญาโบราณสงทอด
สืบต่อการเขียนผ้าพะเหวด ไม่ควรพลาดไปชมพระอุโบสถ
สร้างจากไม้ผสมผสานงานฝีมือเชิงศิลป์จากช่างสามชาติ ไทย
ลาว พม่า ท่องเที่ยวโรงเรียนควายไทย สนุกสนานได้ความรู้
พร้อมความเพลิดเพลิน



สอบถามข้อมูลเพิ่มเติม
สำนักงานพัฒนาชุมชนจังหวัดมหาสารคาม
ศาลากลางจังหวัดมหาสารคาม ถนนเลี่ยงเมืองมหาสารคาม-ร้อยเอ็ด
ตำบลวงน่าง อำเภอเมืองมหาสารคาม จังหวัดมหาสารคาม 44000
อีเมล : cddmahasarakham@hotmail.co.th



มุกดาหาร

MUKDAHAN

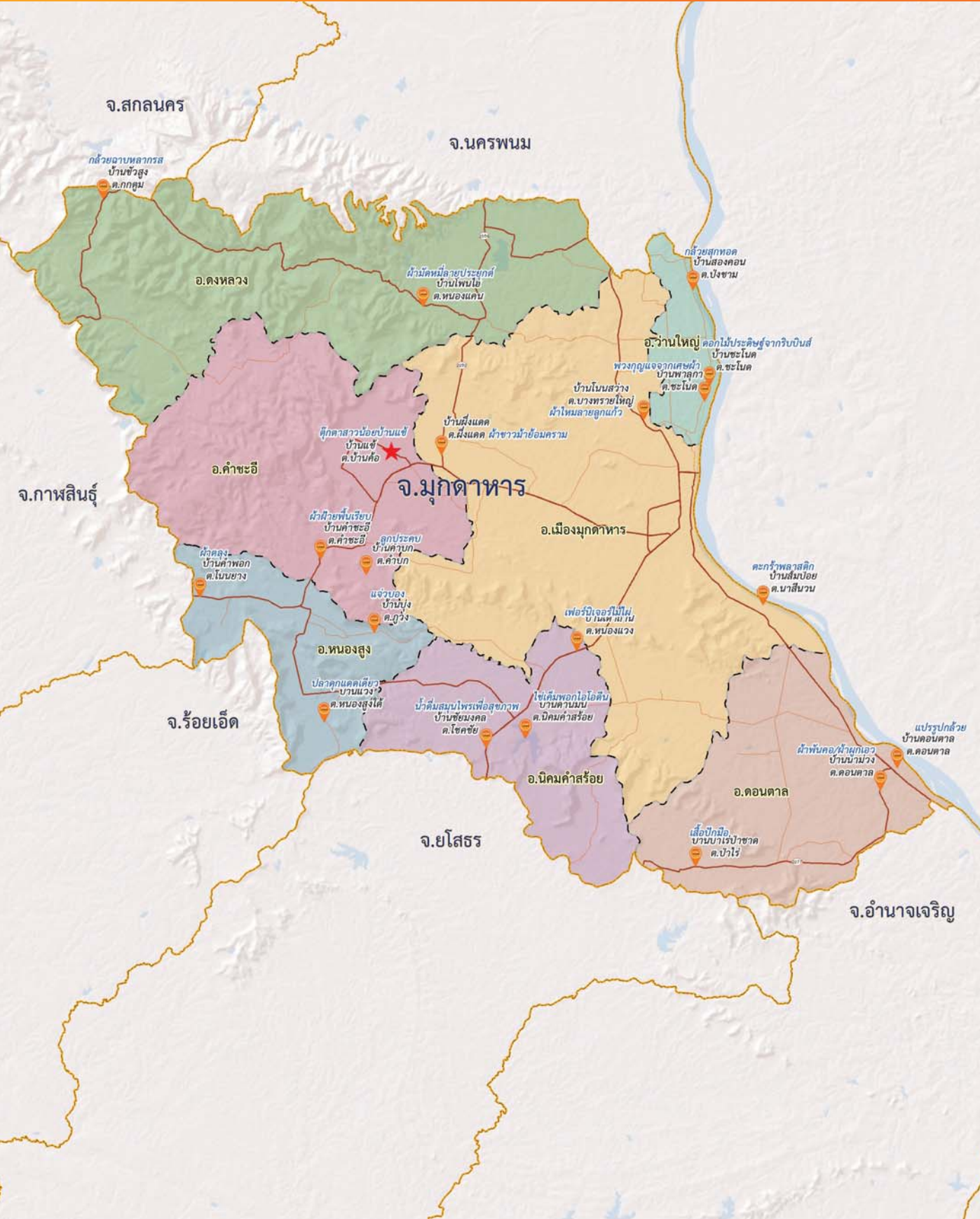



น้ำห้วยมุกมณีคำมุกดาหาร
 สงสนานองค์พระธาตุมงคลศรี
 แคนลำโขงขับพญาทิพย์พาที
 มิ่งมณีมุกดาคำควรเมือง ฯ

จังหวัดมุกดาหาร
มีชุมชนท่องเที่ยว OTOP นวัตวิถี

 = **จำนวน 20 ชุมชน**

จังหวัดมุกดาหารมากมีชนพื้นเมืองอยู่ร่วมกัน ท่องเที่ยว
 วัฒนธรรม ประเพณี ได้เรียนรู้วิถีชีวิต ต้อนรับการมาเยือนด้วย
 ประเพณีแห่ขบวนตุง แวะไปไหว้พระกราบองค์พระมหาธาตุเจดีย์
 ศรีสุริยมงคล ดื่มน้ำสมุนไพรเสื่อไคร้



สอบถามข้อมูลเพิ่มเติม
 สำนักงานพัฒนาชุมชนจังหวัดมุกดาหาร
 ศาลากลางจังหวัดมุกดาหาร ชั้น 1 (หลังใหม่) ถนนวิจิตรสุรการ
 ตำบลมุกดาหาร อำเภอเมืองมุกดาหาร จังหวัดมุกดาหาร 49000
 โทรศัพท์ 042 611482
 อีเมล : rmuksdahan@cdd.mail.go.th



แม่ฮ่องสอน

MAEHONGSON

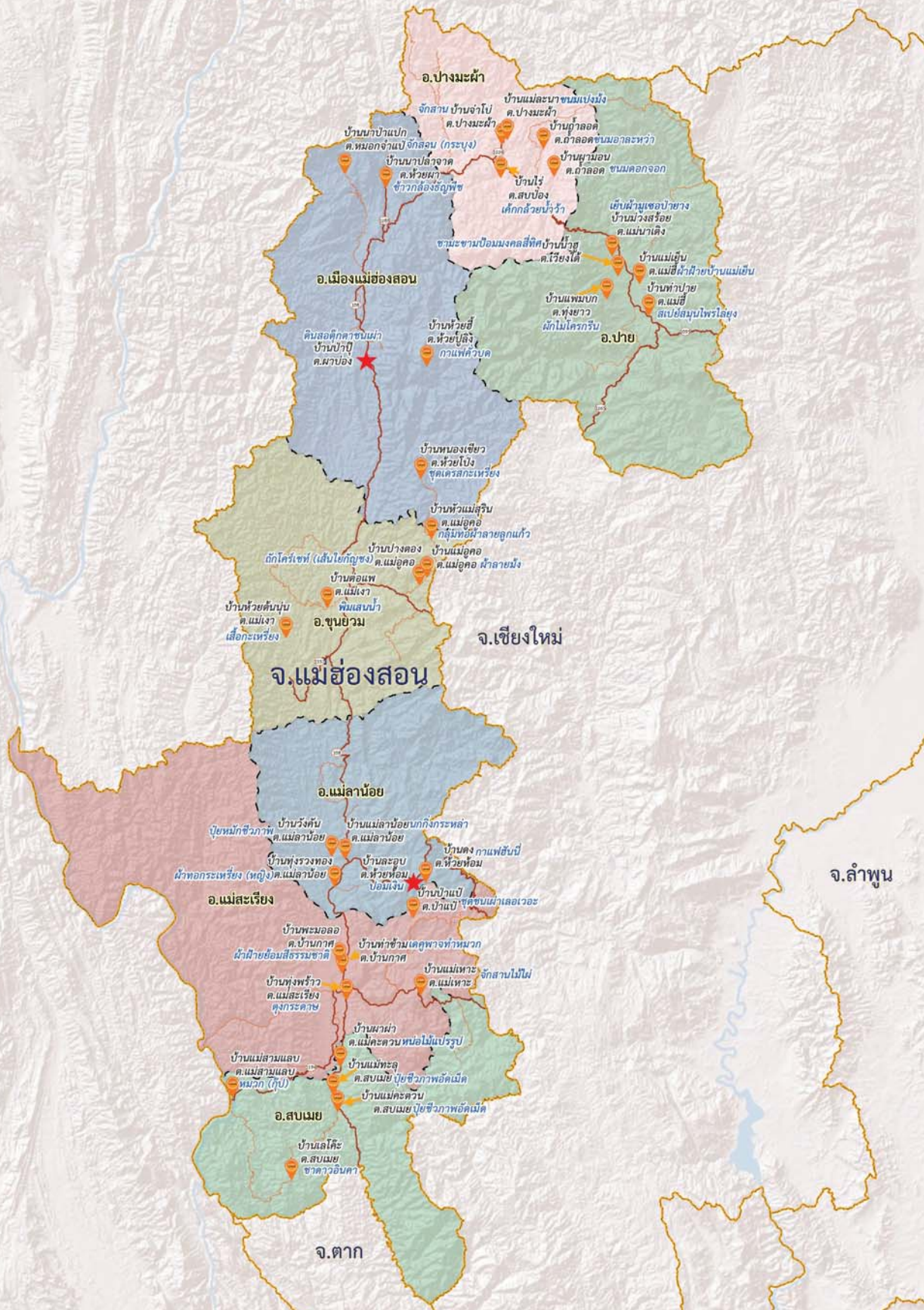



แม่ฮ่องสอนสอนใจให้รู้ค่า
 ธรรมชาติทุ่งท่าป่าขุนเขา
 น้ำเพียงดิน เพียงดอย ชาวดอยเรา
 เมืองสามหมอกหมอกเคล้าเหย้าโยงยาม ฯ

จังหวัดแม่ฮ่องสอน
 มีชุมชนท่องเที่ยว OTOP นวัตวิถี

 = **จำนวน 35 ชุมชน**

ตั้งอยู่บนทิวดอยประดับด้วยป่าไม้อุดมสมบูรณ์ แม่ฮ่องสอนเปี่ยม
 เสน่ห์วิถีชีวิตชาวไต เมืองสามหมอกลือนามเป็นที่รู้จัก ชมชีวิต
 ชาวดอย ชิมกาแฟสด รับอากาศหนาวเย็นยามเช้าบนภูเขา



สอบถามข้อมูลเพิ่มเติม
 สำนักงานพัฒนาชุมชนจังหวัดแม่ฮ่องสอน
 ชั้น 2 ศาลากลางจังหวัดแม่ฮ่องสอน ถนนขุนลุมประพาส
 ตำบลจองคำ อำเภอเมืองแม่ฮ่องสอน จังหวัดแม่ฮ่องสอน 58000
 โทรศัพท์ 053 612196
 อีเมล : cddmaehongson@cdd.go.th



ยโสธร

YASOTHON

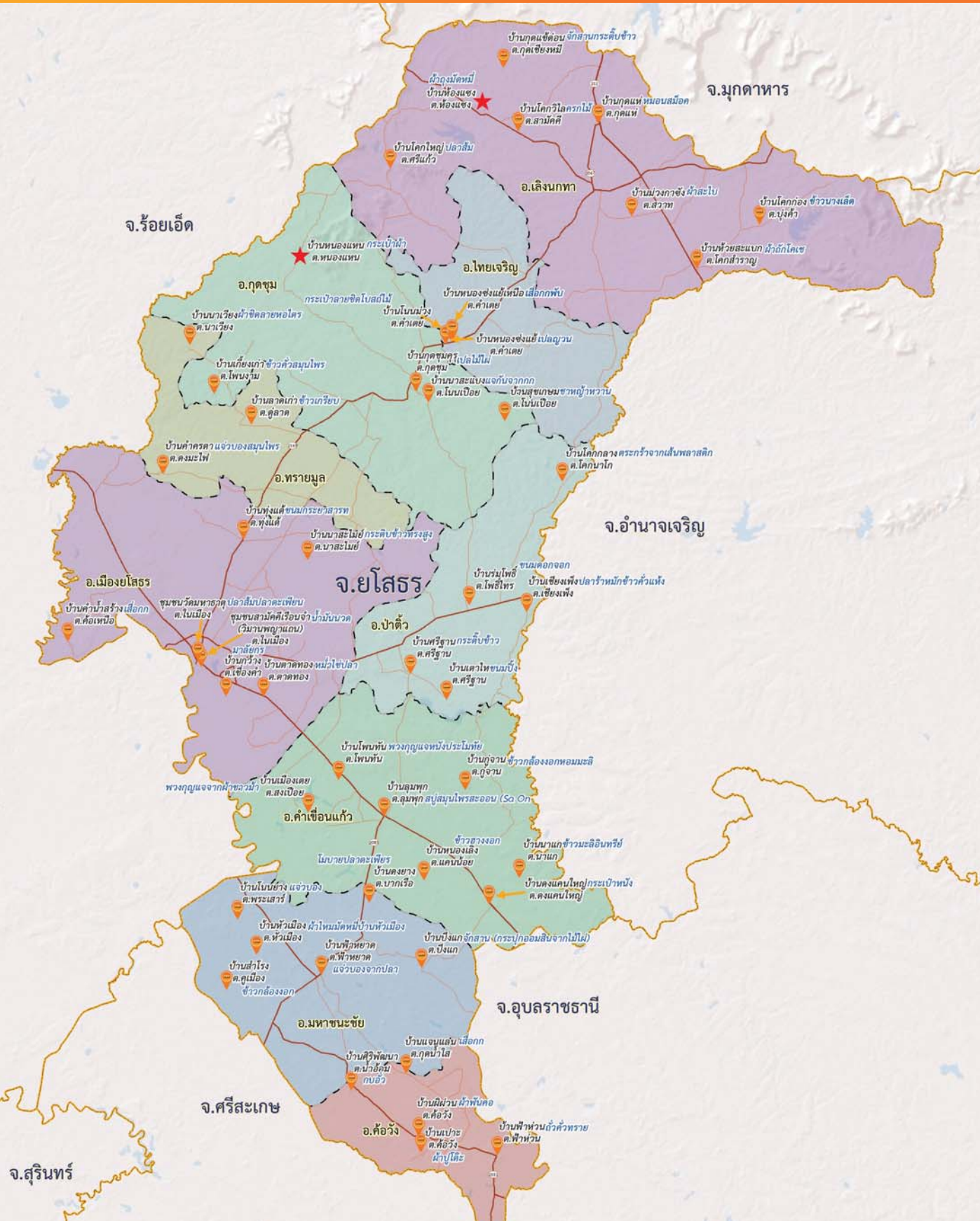



ราวทอข้าวน้อยลอยลมทุ่ง
 หอมข้าวทุ่ง หอมหัวใจ มีวยถวิล
 ก่องข้าวน้อยนาสะโม้ยน้ำใจริน
 พรแผ่นดินกัญญาไสสร ฯ

จังหวัดยโสธร
มีชุมชนท่องเที่ยว OTOP นวัตวิถี

 = **จำนวน 49 ชุมชน**

ถิ่นบั้งไฟใครๆ ก็รู้จัก จังหวัดริมน้ำชี ถิ่นอาศัยชาวภูไท แวะไปดู
 โบสถ์ไม้คาทอลิก ประเพณีแห่มาลัยข้าวตอกหนึ่งเดียวในไทย
 เที่ยวหมู่บ้านควายยอนแบบนวัตวิถี เรียนรู้เรื่องราวเกษตร
 อินทรีย์ เลือกซื้อผ้าพื้นเมือง หมอนขวาน ผ้าซิด ฟังเสียงหมอลำ
 หมอแคน เพลินใจ



สอบถามข้อมูลเพิ่มเติม
สำนักงานพัฒนาชุมชนจังหวัดยโสธร
 ศาลากลางจังหวัดยโสธร ชั้น 4 ถนนแจ้งสนิท
 ตำบลในเมือง อำเภอเมือง จังหวัดยโสธร 35000
 โทรศัพท์ 045 712664
 อีเมล : cddyasothon@hotmail.com



มิ่งขวัญเมืองเรื่องรามนามยะลา
 สูงศรีทราอารยะสถานสลิต
 งามธารโต เบตง วงชีวิต
 แรมมิตเมืองยะลาส่างงาม ฯ

จังหวัดยะลา
 มีชุมชนท่องเที่ยว OTOP นวัตวิถี

 = **จำนวน 28 ชุมชน**

ยลยะลาฝั่งเมืองโดดเด่น สัมผัสวัฒนธรรมมุสลิม ท่องเที่ยวสุสาน
 เจ้าเมืองเก่าไต่ตะนิ พิพิธภัณฑวัตถุวัฒนธรรมตาราฐ ชิมลูกหยีปรั่งรส
 ของฝากขึ้นชื่อ



สอบถามข้อมูลเพิ่มเติม
 สำนักงานพัฒนาชุมชนจังหวัดยะลา
 อาคาร 1 ชั้น 2 ถนนสุขยางค์
 ตำบลสะเตง อำเภอเมืองยะลา จังหวัดยะลา 95000
 โทรศัพท์ 073 212075
 อีเมล : cddityala@gmail.com



ร้อยเอ็ด

ROI ET

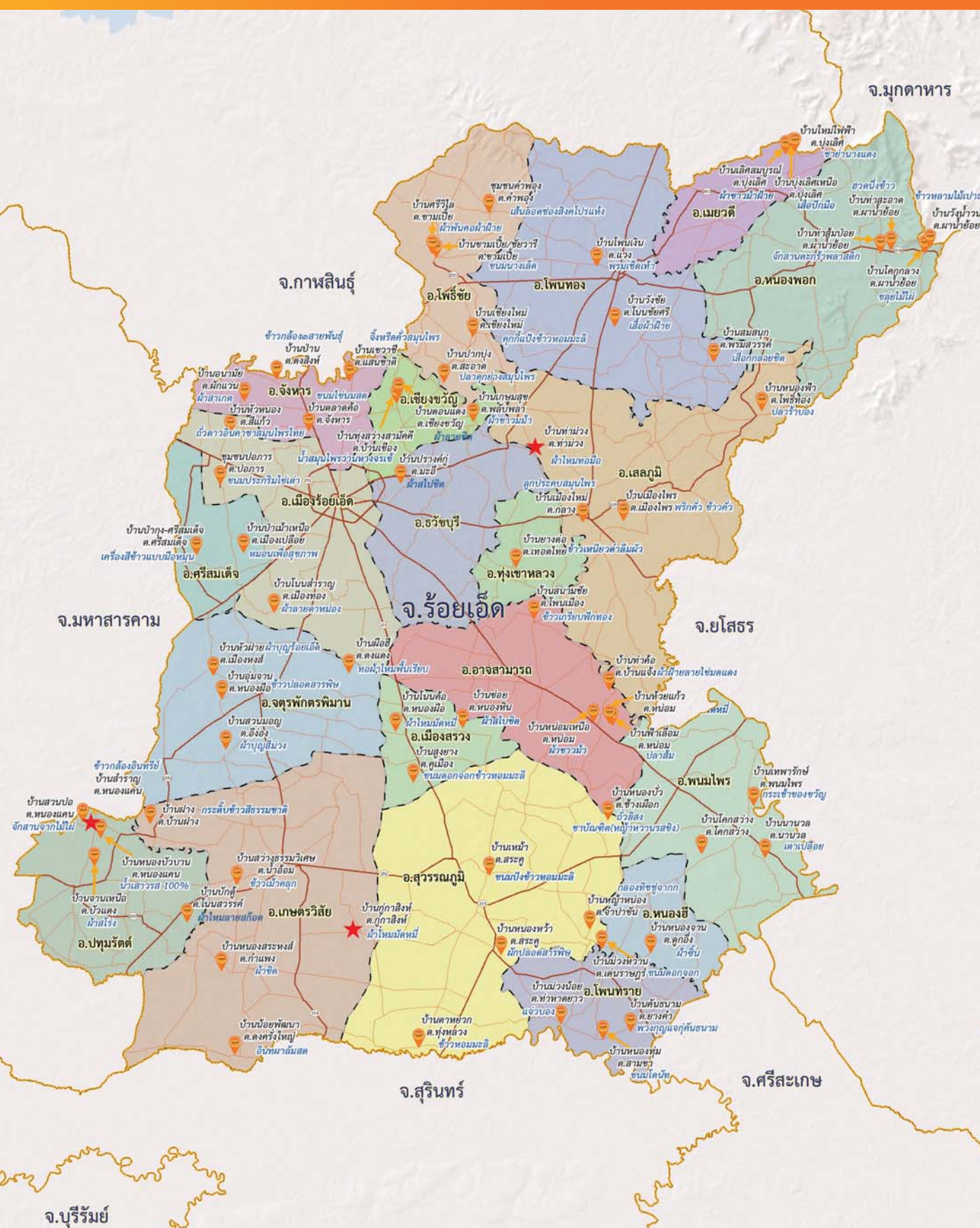

จ.บุรีรัมย์



พาน้ำย้อยร้อยเอ็ดเพชรแผ่นผ้า
 กิวทุ่งท่านาไร่แม่ไพศลา
 กู่พระโกนานำเป็นตำนาน
 เป็นร้อยเอ็ดเจ็ดย่านปการเมือง ๕

จังหวัดร้อยเอ็ด
 มีชุมชนท่องเที่ยว OTOP นวัตวิถี

 = **จำนวน 68 ชุมชน**

แหล่งปลูกข้าวหอมมะลิชั้นดี ท่องเที่ยวไปตามลุ่มน้ำภาชี มีทั้ง
 ผ้าทอท้องถิ่น เมืองโบราณสมัยทราวดี พระธาตุปทุม หลาก
 เรื่องราวต่างยุคสมัยผสมผสานชวนให้เพลิดเพลิน ทำพิธีบายศรี
 สู่ขวัญ กินแกงหน่อไม้พญาเสือโคร่ง



สอบถามข้อมูลเพิ่มเติม
 สำนักงานพัฒนาชุมชนจังหวัดร้อยเอ็ด
 สำนักงานพัฒนาชุมชนจังหวัด ชั้น 2 อาคาร 3 ชั้น
 ศาลากลางจังหวัดร้อยเอ็ด 45000
 โทรศัพท์ 043 511260 ต่อ 105
 อีเมล : cddroietcdd101@gmail.com



ระนอง

RANONG

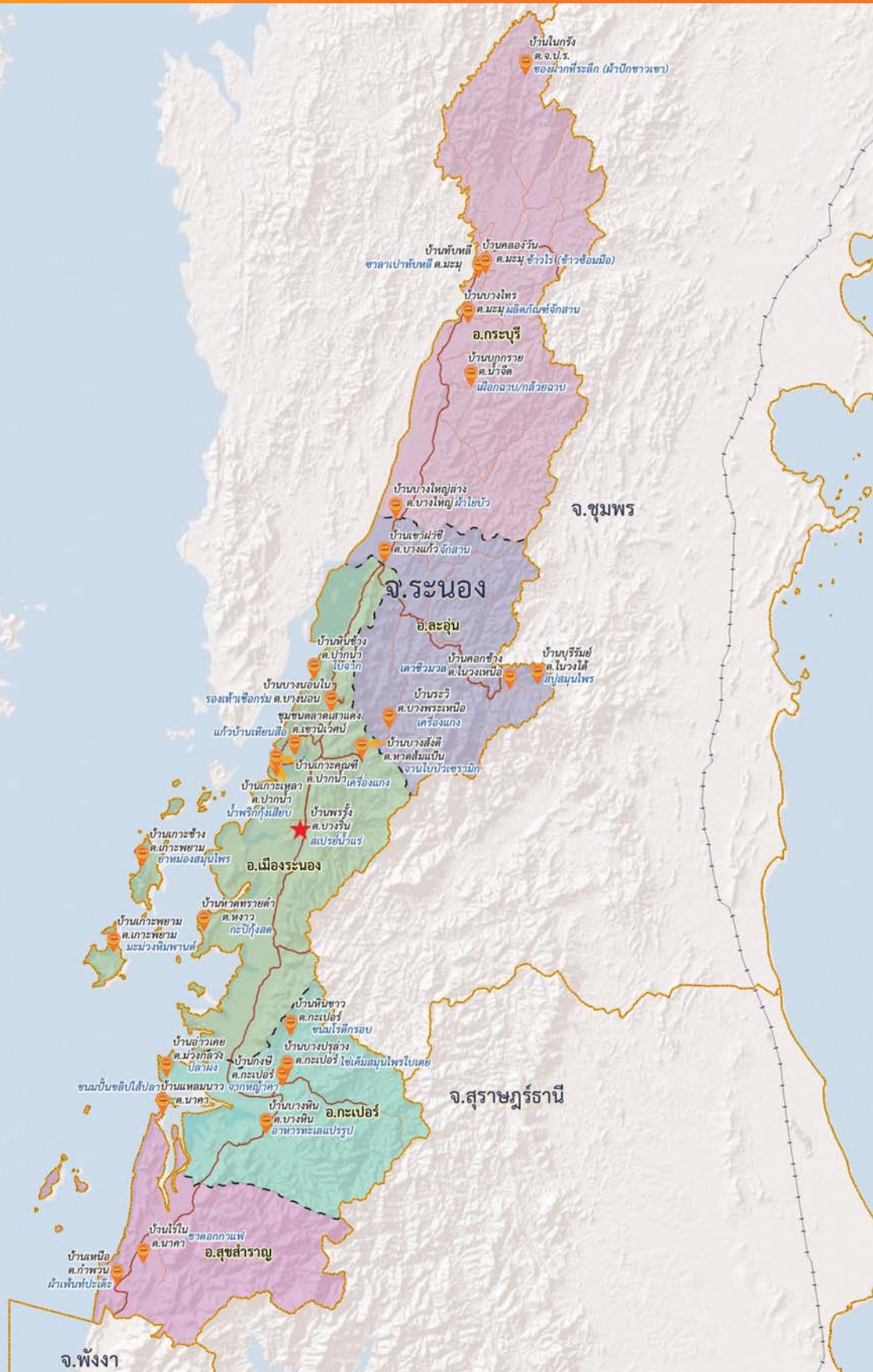

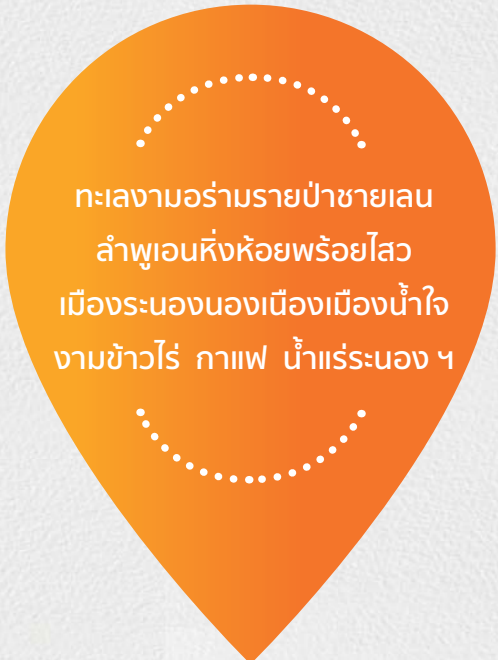

ทะเลงามอร่ามรายป่าชายเลน
ลำพูนหึ่งห้อยพริ้วไสว
เมืองระนองนองเมืองเมืองน้ำใจ
งามข้าวไร่ กาแฟ น้ำแร่ระนอง ฯ

จังหวัดระนอง
มีชุมชนท่องเที่ยว OTOP นวัตวิถี

 = **จำนวน 28 ชุมชน**

เมืองน้ำแร่ ภูเขาหญ้ามีชื่อเสียง ป่าโกงกางสมบูรณ์ ทะเลดี
วิถีประมงพื้นบ้าน ท่องเที่ยวเชิงอนุรักษ์ เยือนถิ่นปลูกกาแฟ
เรียนรู้การควั่นก่อนชิมกาแฟหอมรสดี



สอบถามข้อมูลเพิ่มเติม
สำนักงานพัฒนาชุมชนจังหวัดระนอง
ศาลากลางจังหวัดระนอง ชั้น2 ถนนเพชรเกษม
หมู่ที่ 3 ตำบลบางรีน อำเภอเมือง จังหวัดระนอง 85000
โทรศัพท์ 077 800137
อีเมล : cddranong1@gmail.com



ระยอง

RAYONG

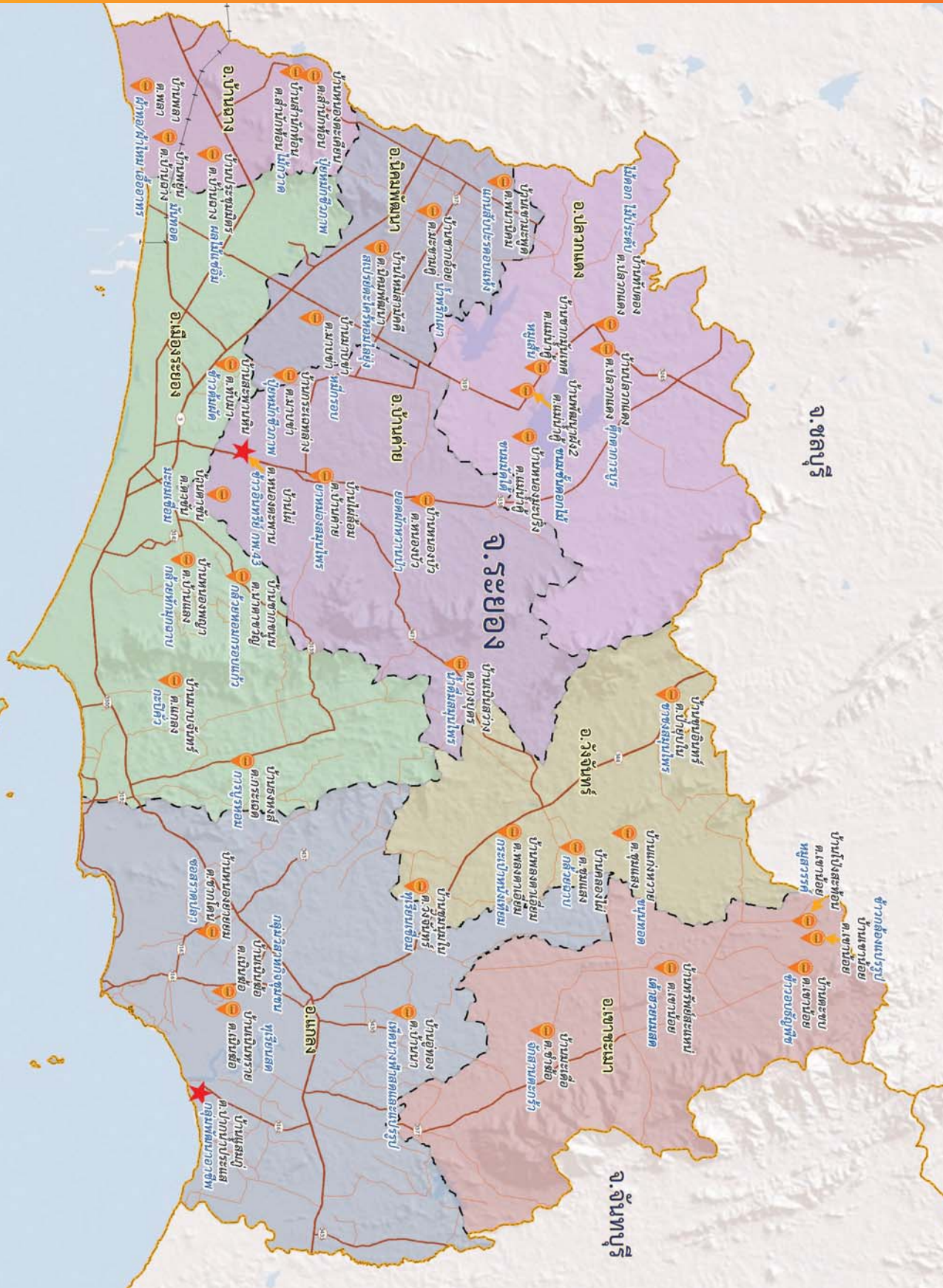

จ.ชลบุรี

จ.จันทบุรี



ที่คลื่นสาดหาดทรายไร้นาสวน
 ที่มากมวลมากไ้มงคคมึง
 ที่แม่พิมพ์พิมพ์ใจให้พักพิง
 ที่ใจจริงจำหลักรักเมืองระยอง ฯ

จังหวัดระยอง
 มีชุมชนท่องเที่ยว OTOP นวัตวิถี

 = จำนวน 40 ชุมชน

เกาะเสม็ดเพชรเม็ดงามเมืองระยอง ท้องทะเลสวยงาม ป่าไม้
 อุดมสมบูรณ์ มากมีสวนผลไม้ขึ้นชื่อ สามารถปั่นจักรยานเที่ยวชม
 กราบหลวงปู่ทิมองค์ใหญ่ที่สุดในประเทศ ลิ้มลองขนมชื่อแปลก
 ขนมหัวหงอก



สอบถามข้อมูลเพิ่มเติม
 สำนักงานพัฒนาชุมชนจังหวัดระยอง
 ศาลากลางจังหวัดระยอง สำนักงานพัฒนาชุมชนจังหวัดระยอง ชั้น 3
 ถนนสุขุมวิท อำเภอเมืองระยอง จังหวัดระยอง 21150
 โทรศัพท์ 038 694105
 อีเมล : cdd.rayong21@gmail.com



ราชบุรี

RATCHABURI





วัตถุประสงค์มีประวัติราชบุรี
 หลากวิถีชนเผ่าแต่เก่าก่อน
 หลากมังกรร้อนลงอ่องมังกร
 ไทหัวขอพรพระธาตุเมืองราชบุรี ฯ

จังหวัดราชบุรี
มีชุมชนท่องเที่ยว OTOP นวัตวิถี

 = **จำนวน 50 ชุมชน**

แม่น้ำแม่กลองมากมีเรือกสวน บนทิวเขาตะนาวศรีมีชุมชน
 หลากเชื้อสาย ราชบุรีเมืองแห่งศิลปะ ทั้งปั้น หล่อ มีโบราณสถาน
 มากหลาย เยือนย่านการค้าเก่าแก่ เดินตลาดชมวิถีชีวิต
 ดื่มมะพร้าว น้ำหอม ชิมข้าวต้มมัดเขมร



สอบถามข้อมูลเพิ่มเติม
สำนักงานพัฒนาชุมชนจังหวัดราชบุรี
 อาคารศาลากลางจังหวัดราชบุรี ชั้น 3 ถนนหน้าอำเภอ
 ตำบลหน้าเมือง อำเภอเมืองราชบุรี จังหวัดราชบุรี 70000
 โทรศัพท์ 032 337103
 อีเมล : prcdd.ratchaburi@gmail.com

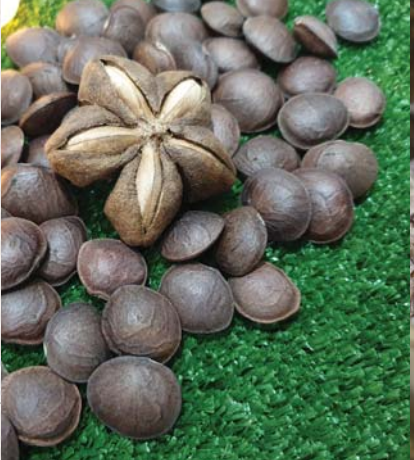

วังนารายณ์ เรืองราม ปรากฏสามยอด
อารยธรรมทอผ้าครีตราสถาน
นามละโว้ธานีมีตำนาน
ทุ่งท่าธารครันครบภูมิลพบุรี ฯ

จังหวัดลพบุรี
มีชุมชนท่องเที่ยว OTOP นวัตวิถี

 = **จำนวน 34 ชุมชน**

ลพบุรีอดีตเมืองหลักสำคัญ ดินแดนแห่งประวัติศาสตร์สมัย
สมเด็จพระนารายณ์ ย่ำเยือนโบราณสถานมากคุณค่า เทียว
เขื่อนป่าสักชลสิทธิ์ แวะศูนย์เรียนรู้หมอดินอาสา ซอปป้ามัดหมี่
เที่ยวประเพณีบุญห่อข้าว



สอบถามข้อมูลเพิ่มเติม
สำนักงานพัฒนาชุมชนจังหวัดลพบุรี
ศาลากลางจังหวัดลพบุรี ชั้น 4 ถนนนารายณ์มหาราช
ตำบลทะเลชุบศร อำเภอเมืองลพบุรี จังหวัดลพบุรี 15000
โทรศัพท์ 036 770135
อีเมล : cddlopburi@cdd.go.th



ลำปาง

LAMPANG

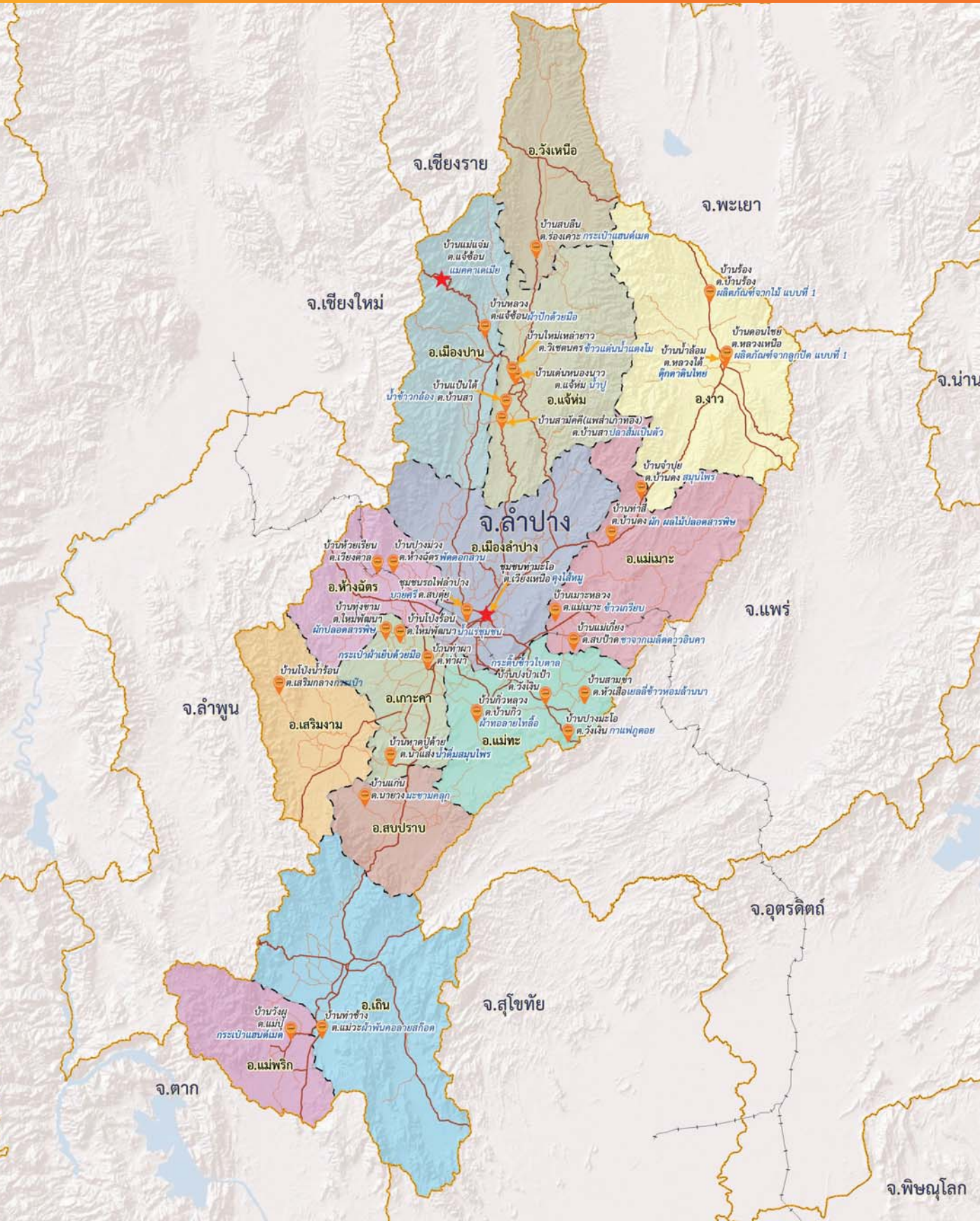



๑
 ๒
 ๓
 ๔
 ๕
 ๖
 ๗
 ๘
 ๙
 ๑๐
 ๑๑
 ๑๒
 ๑๓
 ๑๔
 ๑๕
 ๑๖
 ๑๗
 ๑๘
 ๑๙
 ๒๐
 ๒๑
 ๒๒
 ๒๓
 ๒๔
 ๒๕
 ๒๖
 ๒๗
 ๒๘
 ๒๙
 ๓๐
 ๓๑
 ๓๒
 ๓๓
 ๓๔
 ๓๕
 ๓๖
 ๓๗
 ๓๘
 ๓๙
 ๔๐
 ๔๑
 ๔๒
 ๔๓
 ๔๔
 ๔๕
 ๔๖
 ๔๗
 ๔๘
 ๔๙
 ๕๐
 ๕๑
 ๕๒
 ๕๓
 ๕๔
 ๕๕
 ๕๖
 ๕๗
 ๕๘
 ๕๙
 ๖๐
 ๖๑
 ๖๒
 ๖๓
 ๖๔
 ๖๕
 ๖๖
 ๖๗
 ๖๘
 ๖๙
 ๗๐
 ๗๑
 ๗๒
 ๗๓
 ๗๔
 ๗๕
 ๗๖
 ๗๗
 ๗๘
 ๗๙
 ๘๐
 ๘๑
 ๘๒
 ๘๓
 ๘๔
 ๘๕
 ๘๖
 ๘๗
 ๘๘
 ๘๙
 ๙๐
 ๙๑
 ๙๒
 ๙๓
 ๙๔
 ๙๕
 ๙๖
 ๙๗
 ๙๘
 ๙๙
 ๑๐๐

จังหวัดลำปาง
มีชุมชนท่องเที่ยว OTOP นวัตวิถี

 = **จำนวน 30 ชุมชน**

ดินแดนแห่งรถม้า นามเดิมเมืองเขลางค์นคร เยือนวัดแม่วะหลวง
 เที่ยวน้ำตกแม่วะ สัมผัสหลากหลายผลิตภัณฑ์ท้องถิ่น ทั้งผ้าทอ
 ลายเกล็ดเต่า กล่องข้าวไบตาล นั่งรถซาเล้งท่องเที่ยวแบบเก๋ไก๋
 ไม่ซ้ำใคร



สอบถามข้อมูลเพิ่มเติม
สำนักงานพัฒนาชุมชนจังหวัดลำปาง
 ศาลากลางจังหวัดลำปาง ถนนวิชรารูมิตำเนิน
 อำเภอเมือง จังหวัดลำปาง 52000
 โทรศัพท์ 054 265055 ต่อ 20
 อีเมล : cddlampang@hotmail.com



ลำพูน

LAMPHUN

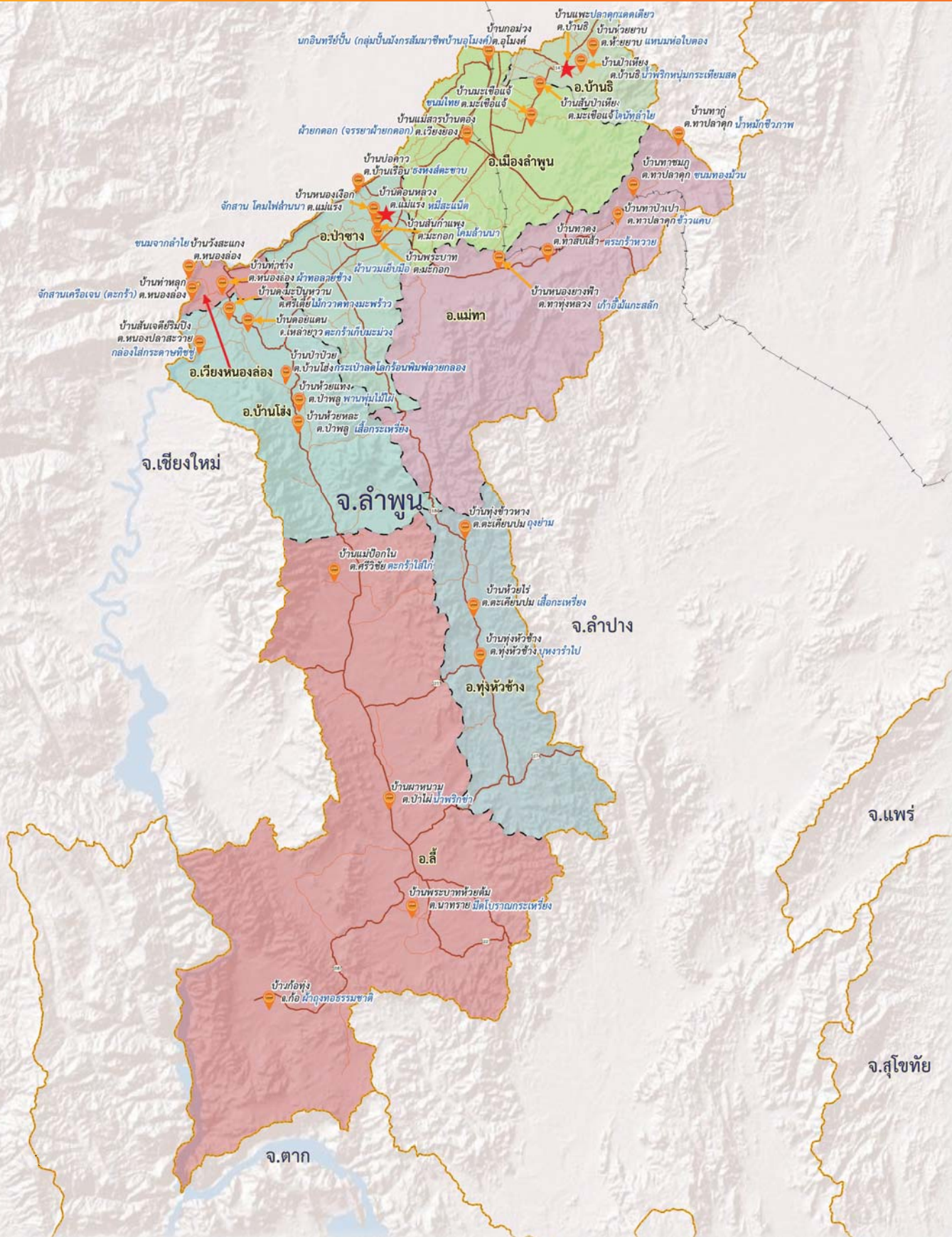



สื่อสิ่งของเมืองลำไยไหมยกดอก
จ่าระลอกน้ำตกโกรกไศล
อ้อมรอยไส้อั่วสมุนไพร
ธาตุหริภุญชัยใจลำพูน ฯ

จังหวัดลำพูน
มีชุมชนท่องเที่ยว OTOP นวัตวิถี

 = **จำนวน 33 ชุมชน**

นครหริภุญชัย เที้ยวชมสวนลำไย ชิมเค้กลำไย ตระเวนเยี่ยมชม
ชุมชน สัมผัสผลผลิตท้องถิ่นหลากหลาย ผ้าไหมยกดอก
เครื่องเงินลวดลายประณีต กระเทียมคุณภาพดี ปิดท้ายด้วย
ชิมไส้อั่วแสนอร่อย



สอบถามข้อมูลเพิ่มเติม
สำนักงานพัฒนาชุมชนจังหวัดลำพูน
ศาลากลางจังหวัดลำพูน ถนนอินทยงยศ
ตำบลในเมือง อำเภอเมือง จังหวัดลำพูน 51000
โทรศัพท์ 053 511166
อีเมล : cddlumphun@gmail.com

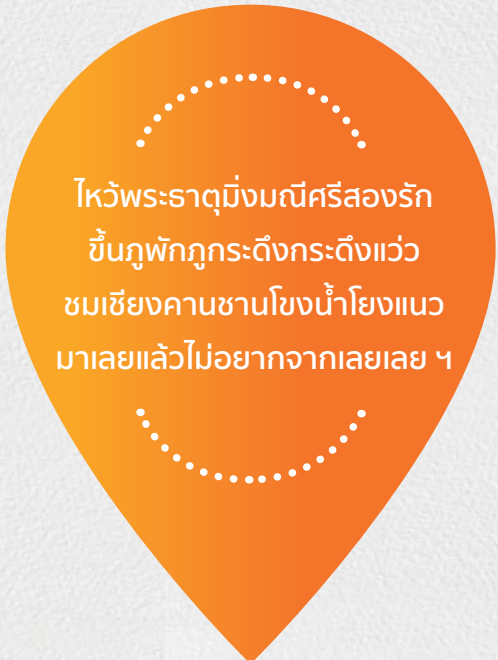

ไคว้พระธาตุมิ่งมณีศรีสองรัก
ขึ้นภูพิภฏกระดิงกระดิงแหว่
ชมเชียงคานชานโขงน้ำโขงแนว
มาเลยแล้วไม่ยากจากเลยเลย ๕

จังหวัดเลย

มีชุมชนท่องเที่ยว OTOP นวัตวิถี



จำนวน 55 ชุมชน

จังหวัดที่เต็มไปด้วยสถานที่ท่องเที่ยวทางธรรมชาติ ภูหลวง ภูกระดิง ภูเรือ ล้วนอากาศดี มากมีประเพณี ศิลปวัฒนธรรม ชมการแห่ผีตาโชน ตักบาตรข้าวเหนียวที่เชียงคาน ชมวิวแม่น้ำโขง ไปจิบกาแฟคั่วมือหอมเข้มข้นที่บ้านผางาม



สอบถามข้อมูลเพิ่มเติม

สำนักงานพัฒนาชุมชนจังหวัดเลย

ศาลากลางจังหวัดเลย ชั้น ๔ จังหวัดเลย

โทรศัพท์ 042 811773

อีเมล : cddLoei@gmail.com



ศรีสะเกษ

SRISAKET

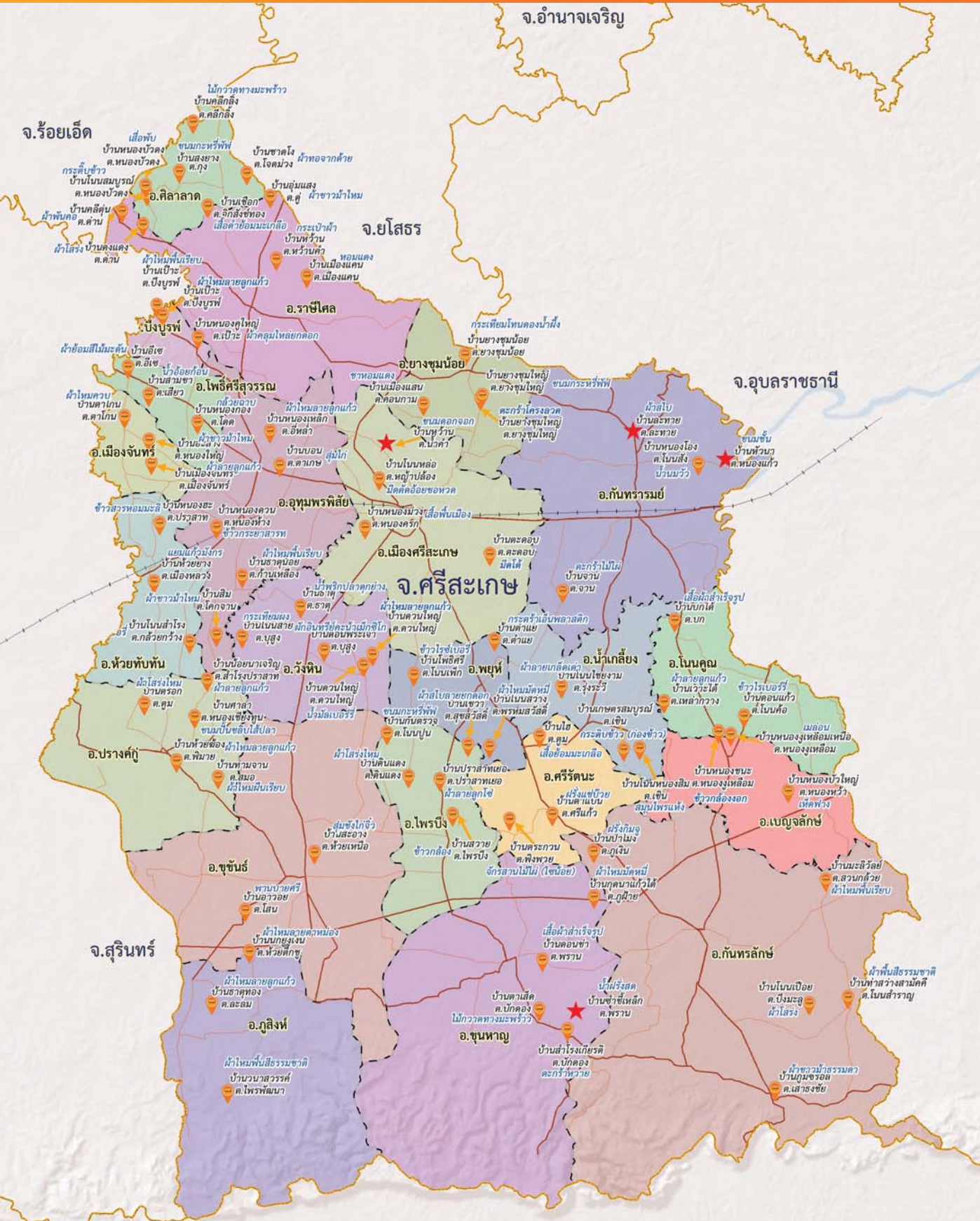



หอมแดง กระเทียม ไม้มีมะดัน
ผลิตภัณฑ์ชั้นนำประจำที่
อุทยานเขาวิหารพันพันปี
คือของดีศรีสะเกษพิเศษเมือง ฯ

จังหวัดศรีสะเกษ
มีชุมชนท่องเที่ยว OTOP นวัตวิถี

 = **จำนวน 85 ชุมชน**

ถิ่นดอกกล้าदनหอม มากมีศิลปวัฒนธรรมประเพณี แหล่งผลิต
การเกษตรที่สำคัญ หอมแดง กระเทียมล้วนขึ้นชื่อ แวะไปเยือน
อุทยานแห่งชาติเขาพระวิหาร กินไก่ย่างไม้มะดัน ชมงาน
ประเพณีสี่เผ่าไทยของศรีสะเกษ



สอบถามข้อมูลเพิ่มเติม
สำนักงานพัฒนาชุมชนจังหวัดศรีสะเกษ
ศาลากลางจังหวัดศรีสะเกษ ชั้น 2 ถนนเทพา
ตำบลเมืองเหนือ อำเภอเมืองศรีสะเกษ จังหวัดศรีสะเกษ 33000
โทรศัพท์ 045 611465 ต่อ 21
อีเมล : cddsisaket@gmail.com



สกลนคร

SAKON NAKHON





สกลนครแผ่นดินถิ่นหนองหาน
 สลิตเทือกภูพานภูมิฐานถิ่น
 ไหว้พระธาตุเชิงชุมชุ่มชิว
 ใจแผ่นดินใจคนสกลนคร ฯ

จังหวัดสกลนคร
มีชุมชนท่องเที่ยว OTOP นวัตวิถี

 = **จำนวน 54 ชุมชน**

เมืองพระพุทธรศาสน์ พระธาตุห้าแห่ง แหล่งอารยธรรมสามพันปี
 สกลนคร เทือกภูพานสมบูรณ์ด้วยธรรมชาติ มากมีวัฒนธรรม
 ประเพณีท้องถิ่น งานแข่งผีตาโชน ผ้าย้อมครามขึ้นชื่อ ไร่ดำ
 ภูพานห้ามพลาดชิม



สอบถามข้อมูลเพิ่มเติม
สำนักงานพัฒนาชุมชนจังหวัดสกลนคร
 ศาลากลางจังหวัดสกลนคร ถนนศูนย์ราชการ
 ตำบลธาตุเชิงชุม อำเภอเมืองสกลนคร จังหวัดสกลนคร 47000
 โทรศัพท์ 042 711554
 อีเมล : cddsakhon.2016@gmail.com



สงขลา

SONGKHLA

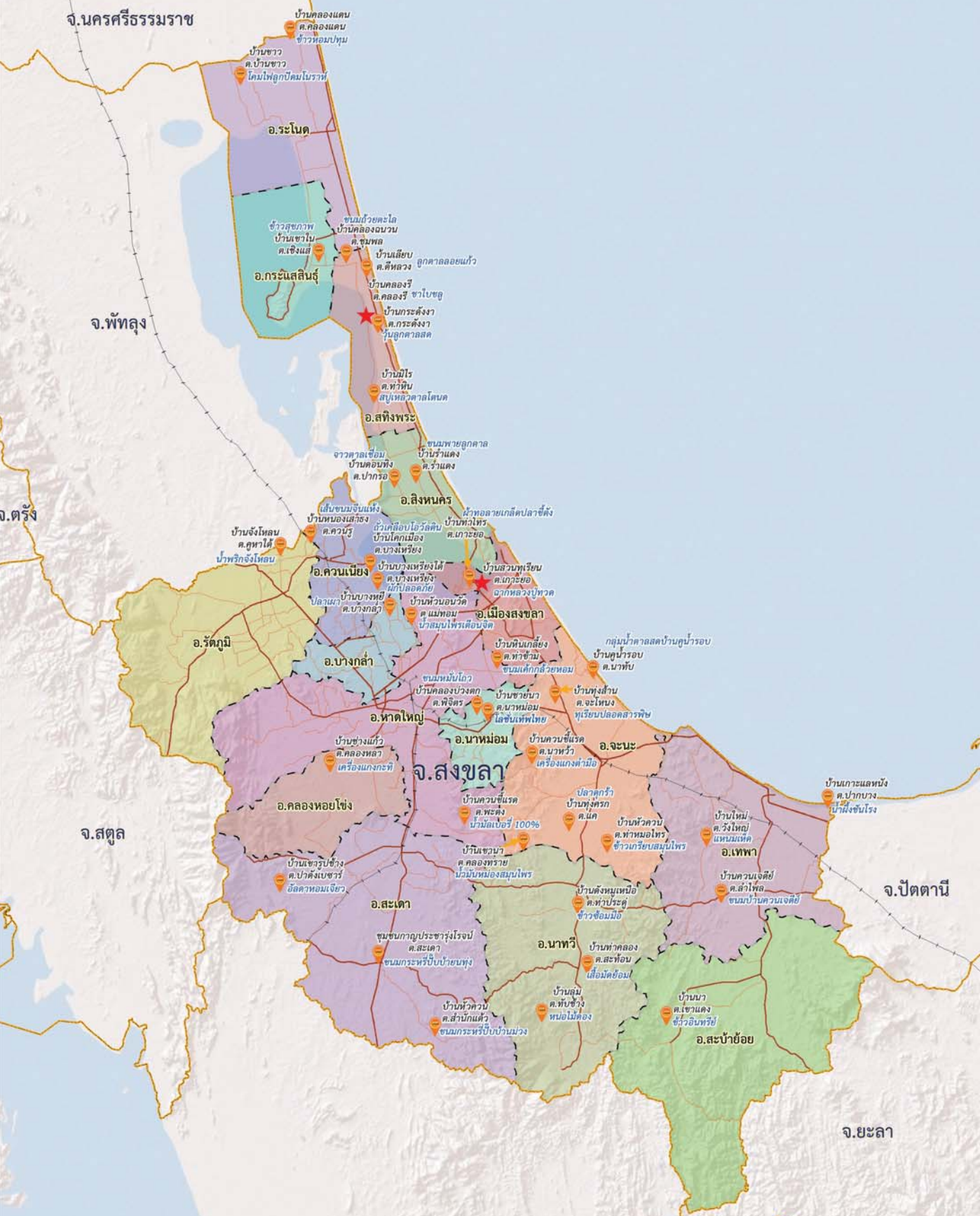



นามสงขลารานีศรีเสนัง
ถิ่นทะเลในนอกรอกเมืองเก่า
ย่านเกาะยอกอผ้าปูย่าเรา
ยังคงเค้าสิ่งขระนครัม ฯ

จังหวัดสงขลา
มีชุมชนท่องเที่ยว OTOP นวัตวิถี

 = **จำนวน 39 ชุมชน**

สงขลาเมืองท่าค้าขายโบราณ ทะเลสาบชั้นซื่อ ผ้าทอเกาะยอ เป็นที่รู้จัก หาดใหญ่เป็นศูนย์กลางเศรษฐกิจ ย่านเมืองเก่าสงขลา นำเดินเท้าท่องเที่ยว สารพันผลผลิตชุมชน หนึ่งทะเลสูง ข้าวเกรียบกุ้ง เมล็ดมะม่วงหิมพานต์ ต้องไม่พลาดชิมขนมดู



สอบถามข้อมูลเพิ่มเติม
สำนักงานพัฒนาชุมชนจังหวัดสงขลา
สำนักงานพัฒนาชุมชนจังหวัดสงขลา ถนนราชดำเนิน
อำเภอเมืองสงขลา จังหวัดสงขลา 90000
โทรศัพท์ 074 311674, 074 321199
อีเมล : cdd.songkhla@gmail.com

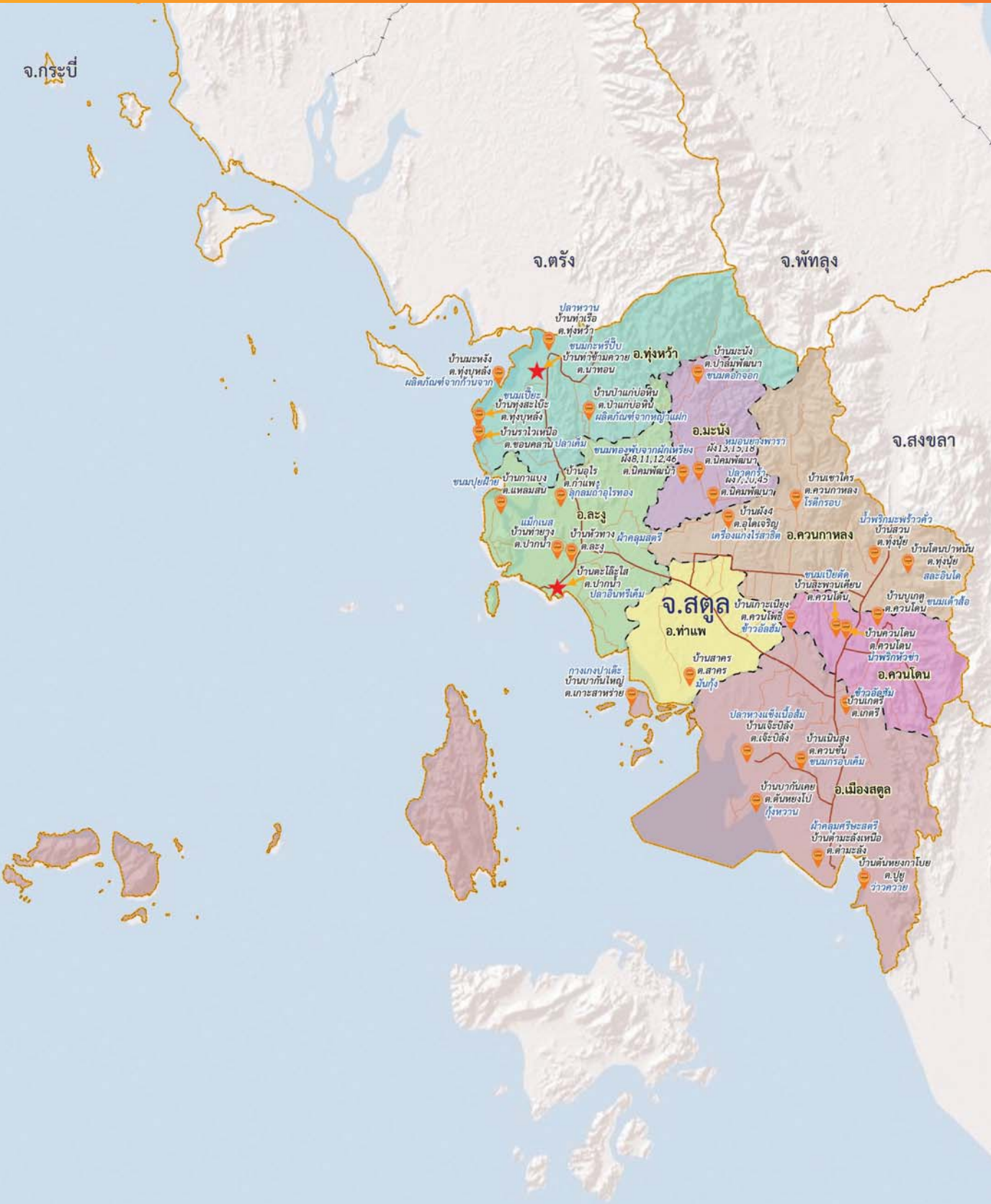

จ.กระบี่

จ.ตรัง

จ.พัทลุง

จ.สงขลา

จ.สตูล

อ.ฟงหว้า

อ.มะนัง

อ.คานทอง

อ.คานแดน

อ.เมืองสตูล



๑
 ๒
 ๓
 ๔
 ๕
 ๖
 ๗
 ๘
 ๙
 ๑๐
 ๑๑
 ๑๒
 ๑๓
 ๑๔
 ๑๕
 ๑๖
 ๑๗
 ๑๘
 ๑๙
 ๒๐
 ๒๑
 ๒๒
 ๒๓
 ๒๔
 ๒๕
 ๒๖
 ๒๗
 ๒๘
 ๒๙
 ๓๐
 ๓๑
 ๓๒
 ๓๓
 ๓๔
 ๓๕
 ๓๖
 ๓๗
 ๓๘
 ๓๙
 ๔๐
 ๔๑
 ๔๒
 ๔๓
 ๔๔
 ๔๕
 ๔๖
 ๔๗
 ๔๘
 ๔๙
 ๕๐
 ๕๑
 ๕๒
 ๕๓
 ๕๔
 ๕๕
 ๕๖
 ๕๗
 ๕๘
 ๕๙
 ๖๐
 ๖๑
 ๖๒
 ๖๓
 ๖๔
 ๖๕
 ๖๖
 ๖๗
 ๖๘
 ๖๙
 ๗๐
 ๗๑
 ๗๒
 ๗๓
 ๗๔
 ๗๕
 ๗๖
 ๗๗
 ๗๘
 ๗๙
 ๘๐
 ๘๑
 ๘๒
 ๘๓
 ๘๔
 ๘๕
 ๘๖
 ๘๗
 ๘๘
 ๘๙
 ๙๐
 ๙๑
 ๙๒
 ๙๓
 ๙๔
 ๙๕
 ๙๖
 ๙๗
 ๙๘
 ๙๙
 ๑๐๐

๑
 ๒
 ๓
 ๔
 ๕
 ๖
 ๗
 ๘
 ๙
 ๑๐
 ๑๑
 ๑๒
 ๑๓
 ๑๔
 ๑๕
 ๑๖
 ๑๗
 ๑๘
 ๑๙
 ๒๐
 ๒๑
 ๒๒
 ๒๓
 ๒๔
 ๒๕
 ๒๖
 ๒๗
 ๒๘
 ๒๙
 ๓๐
 ๓๑
 ๓๒
 ๓๓
 ๓๔
 ๓๕
 ๓๖
 ๓๗
 ๓๘
 ๓๙
 ๔๐
 ๔๑
 ๔๒
 ๔๓
 ๔๔
 ๔๕
 ๔๖
 ๔๗
 ๔๘
 ๔๙
 ๕๐
 ๕๑
 ๕๒
 ๕๓
 ๕๔
 ๕๕
 ๕๖
 ๕๗
 ๕๘
 ๕๙
 ๖๐
 ๖๑
 ๖๒
 ๖๓
 ๖๔
 ๖๕
 ๖๖
 ๖๗
 ๖๘
 ๖๙
 ๗๐
 ๗๑
 ๗๒
 ๗๓
 ๗๔
 ๗๕
 ๗๖
 ๗๗
 ๗๘
 ๗๙
 ๘๐
 ๘๑
 ๘๒
 ๘๓
 ๘๔
 ๘๕
 ๘๖
 ๘๗
 ๘๘
 ๘๙
 ๙๐
 ๙๑
 ๙๒
 ๙๓
 ๙๔
 ๙๕
 ๙๖
 ๙๗
 ๙๘
 ๙๙
 ๑๐๐

๑
 ๒
 ๓
 ๔
 ๕
 ๖
 ๗
 ๘
 ๙
 ๑๐
 ๑๑
 ๑๒
 ๑๓
 ๑๔
 ๑๕
 ๑๖
 ๑๗
 ๑๘
 ๑๙
 ๒๐
 ๒๑
 ๒๒
 ๒๓
 ๒๔
 ๒๕
 ๒๖
 ๒๗
 ๒๘
 ๒๙
 ๓๐
 ๓๑
 ๓๒
 ๓๓
 ๓๔
 ๓๕
 ๓๖
 ๓๗
 ๓๘
 ๓๙
 ๔๐
 ๔๑
 ๔๒
 ๔๓
 ๔๔
 ๔๕
 ๔๖
 ๔๗
 ๔๘
 ๔๙
 ๕๐
 ๕๑
 ๕๒
 ๕๓
 ๕๔
 ๕๕
 ๕๖
 ๕๗
 ๕๘
 ๕๙
 ๖๐
 ๖๑
 ๖๒
 ๖๓
 ๖๔
 ๖๕
 ๖๖
 ๖๗
 ๖๘
 ๖๙
 ๗๐
 ๗๑
 ๗๒
 ๗๓
 ๗๔
 ๗๕
 ๗๖
 ๗๗
 ๗๘
 ๗๙
 ๘๐
 ๘๑
 ๘๒
 ๘๓
 ๘๔
 ๘๕
 ๘๖
 ๘๗
 ๘๘
 ๘๙
 ๙๐
 ๙๑
 ๙๒
 ๙๓
 ๙๔
 ๙๕
 ๙๖
 ๙๗
 ๙๘
 ๙๙
 ๑๐๐

จังหวัดสตูล
มีชุมชนท่องเที่ยว OTOP นวัตวิถี

 = **จำนวน 31 ชุมชน**

จังหวัดสตูล วิถีไทยมุสลิมน่าเรียนรู้ ป่าสมบรูณ์ เกาะแก่ง
 ท้องทะเลดงงาม เกาะหลีเป๊ะ เกาะตะรุเตา เกาะอาดังราวี
 บนแผ่นดินยังมีเดือนดำให้ได้ท่องเที่ยว ลิ้มรสขนมอบหางปูตะ
 ชิมชาชักรสเข้ม ชื้อหาน้ำปลาแท้ทำพยอม



สอบถามข้อมูลเพิ่มเติม
สำนักงานพัฒนาชุมชนจังหวัดสตูล
 ศาลากลางจังหวัดสตูล (หลังเก่า) ชั้น 1 ถนนสตูลธานี
 ตำบลพิมาน อำเภอเมือง จังหวัดสตูล 91000
 โทรศัพท์ 074 711095
 อีเมล : cddsatun@cdd.go.th



สมุทรปราการ

SAMUT PRAKAN

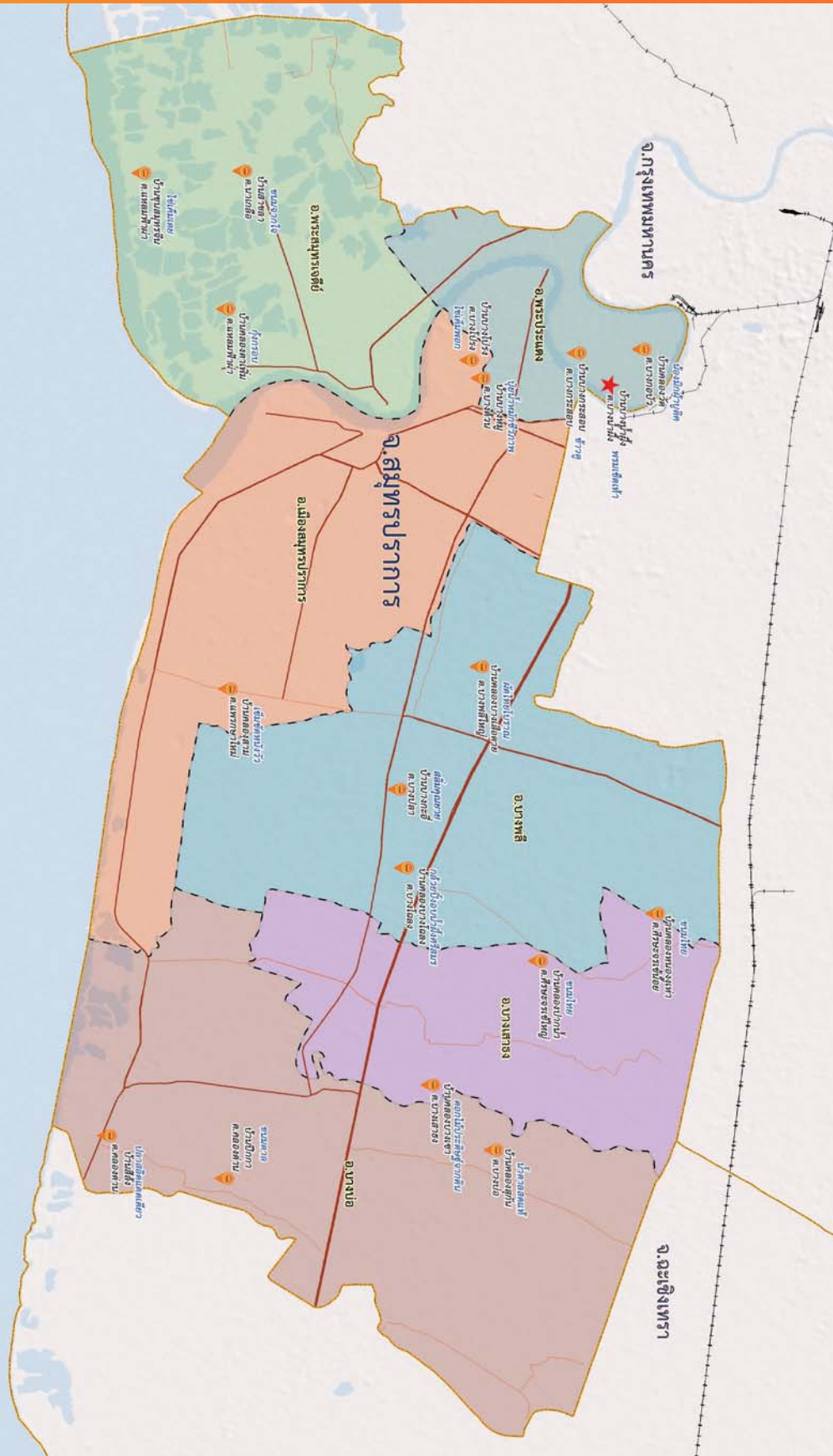



พระประแดงแหล่งมอญแต่ก่อนเก่า
 สืบรากเหง้าเค้าโครงยังยงย่าน
 ตลาดน้ำบางน้ำผึ้งหนึ่งตำนาน
 เมืองสมุทรปราการด่านทะเล ฯ

จังหวัดสมุทรปราการ
 มีชุมชนท่องเที่ยว OTOP นวัตวิถี

 = **จำนวน 18 ชุมชน**

เมืองปากน้ำ พระประแดง เป็นอีกชื่อที่รู้จักของสมุทรปราการ
 อยู่ชิดติดกรุงเทพมหานคร สุดทางแม่น้ำเจ้าพระยาไหลออกทะเล
 ที่ปากอ่าวไทย ท่องเที่ยวตลาดบางน้ำผึ้งมากมีของขาย ย่ำค้า
 ล่องเรือหางยาวชมหิ่งห้อยตามลำคลอง



สอบถามข้อมูลเพิ่มเติม
 สำนักงานพัฒนาชุมชนจังหวัดสมุทรปราการ
 เลขที่ 19 ถนนศรีสมุทร ซอย 1 ตำบลปากน้ำ
 อำเภอเมือง จังหวัดสมุทรปราการ 10270
 โทรศัพท์ 023 952161
 อีเมล : cddsamutprakan@gmail.com



สมุทรสงคราม

SAMUT SONGKHRAM

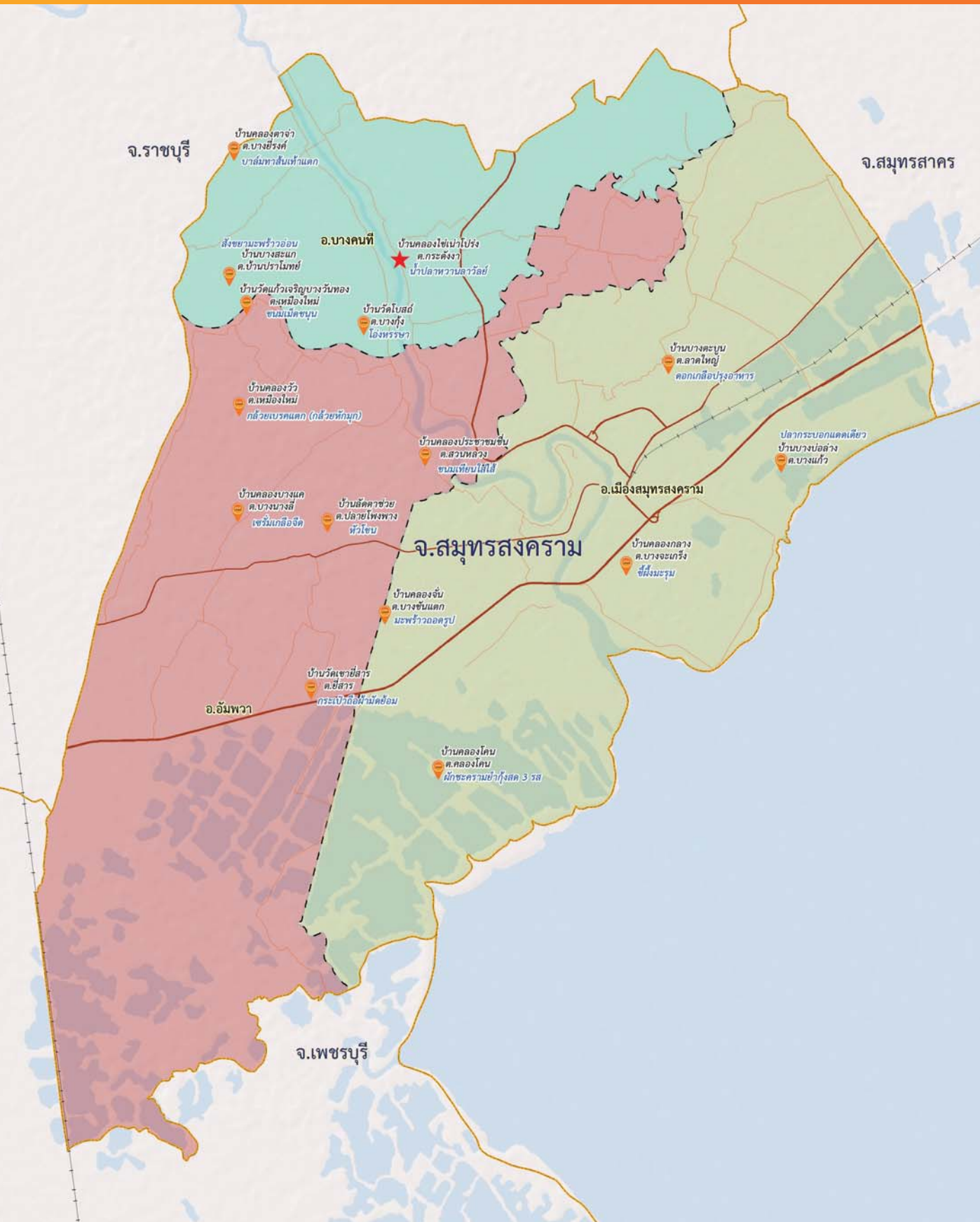



เมืองสมุทรสงครามน้ำแม่กลอง
แผ่นดินทองร่องธารย่านสวนใหญ่
ตลาดน้ำอัมพวาแหล่งคลาไคล
ให้ชื่นใจ จำใจ คนใจดี ๆ

**จังหวัดสมุทรสงคราม
มีชุมชนท่องเที่ยว OTOP นวัตวิถี**

 = **จำนวน 15 ชุมชน**

ทั้งประมง สวนผลไม้ คือกิจการสำคัญของสมุทรสงคราม
น้ำตาลมะพร้าวรสดี ตลาดน้ำท่าคายังคงกลั่นอายตลาดน้ำ
ท้องถิ่น อัมพวาเป็นที่นิยมของนักเดินทาง กะปิคลองโคน
คุณภาพเยี่ยม หอยหลอด ปลาทุแม่กลอง อีกทั้งลั่นจี่พันธุ์ค่อม
ล้วนเป็นของขึ้นชื่อ



สอบถามข้อมูลเพิ่มเติม
สำนักงานพัฒนาชุมชนจังหวัดสมุทรสงคราม
ศาลากลางจังหวัดสมุทรสงคราม ถนนเอกชัย (ชั้น 4)
ตำบลแม่กลอง อำเภอเมืองสมุทรสงคราม จังหวัดสมุทรสงคราม 75000
โทรศัพท์ 034 711011
อีเมล : cdd_maeklong@hotmail.com



สมุทรสาคร

SAMUT SAKHON

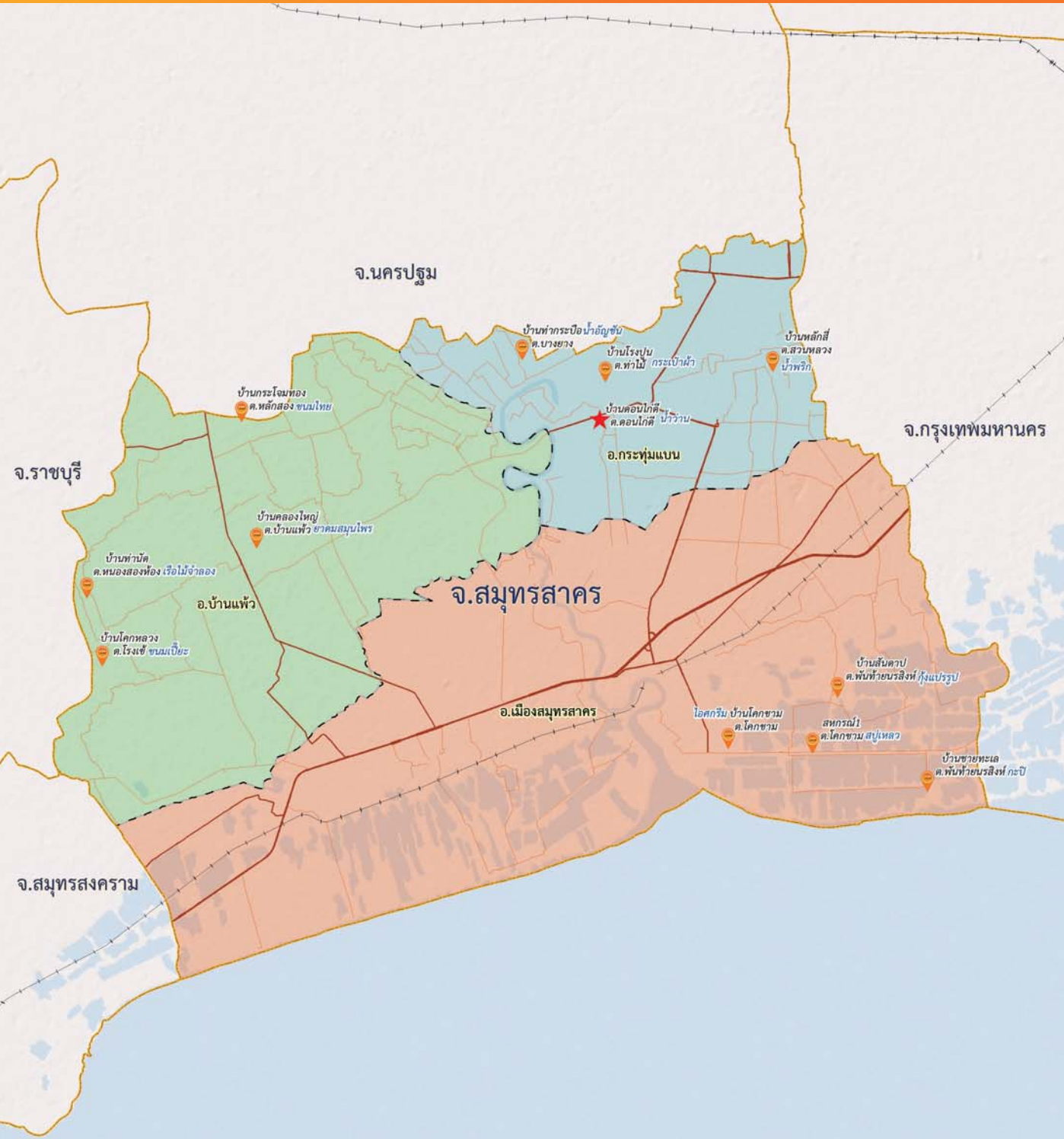



มหาชัยซานชาลาท่าฉลอม
 เสน่ห์น้อมตำนานแต่กาลก่อน
 ตลาดน้ำจำชายกำจายจร
 ถิ่นสมุทรสาครนครงาม ฯ

จังหวัดสมุทรสาคร
มีชุมชนท่องเที่ยว OTOP นวัตวิถี

 = **จำนวน 12 ชุมชน**

สมุทรสาครโดดเด่นเรื่องประมง เต็มไปด้วยร่องรอยประวัติศาสตร์
 มากมีล้าคลงหลายสายไหลคดเคี้ยวลงแม่น้ำท่าจีน ศาลพันท้าย
 นรสิงห์เป็นที่รู้จัก ท่องเที่ยวตลาดน้ำ ลิ้มรสอาหารสร้างสรรค์
 จากไบชะคราม



สอบถามข้อมูลเพิ่มเติม
 สำนักงานพัฒนาชุมชนจังหวัดสมุทรสาคร
 อาคารศาลากลางจังหวัดสมุทรสาคร ชั้น 2
 อำเภอเมืองสมุทรสาคร จังหวัดสมุทรสาคร 74000
 โทรศัพท์ 034 411717
 อีเมล : cdd_maeklong@hotmail.com

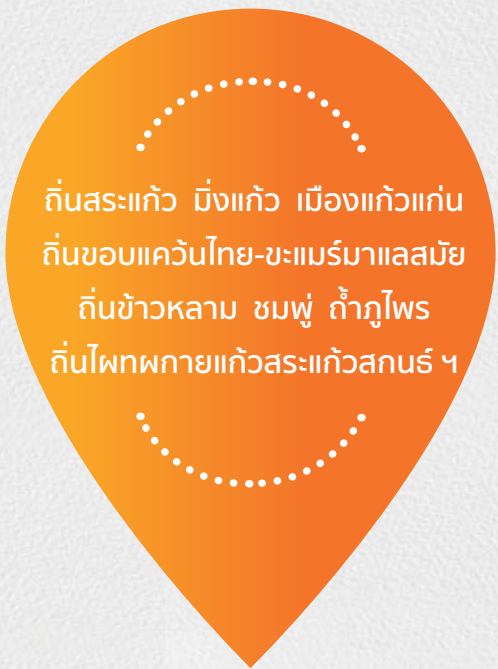

ถิ่นสระแก้ว มิ่งแก้ว เมืองแก้วแก่น
ถิ่นขอบแคว้นไทย-ขะแมร์มาแลสมัย
ถิ่นข้าวหลาม ชมพู่ ถ้ำภูไพร
ถิ่นไฟทพกายแก้วสระแก้วสกนธ์ ๕

จังหวัดสระแก้ว
มีชุมชนท่องเที่ยว OTOP นวัตวิถี



จำนวน
= 39 ชุมชน

ถึงสระแก้วเดินตลาดโรงเกลือติดชายแดนมากมีสินค้าละลานตา
ยังมีแหล่งโบราณสถาน อุทยานแห่งชาติ ให้ท่องเที่ยว และไป
สัมผัส “ละลุ” สร้างสรรค์โดยธรรมชาติ เทียวถ้ำน้ำเขาคิระ
สุดอลังการ ชิมชมพุ่มหวานที่บ้านคลองหาด



สอบถามข้อมูลเพิ่มเติม
สำนักงานพัฒนาชุมชนจังหวัดสระแก้ว
ศูนย์ราชการจังหวัดสระแก้ว (ชั้น4)
ถนนสุวรรณศร อำเภอเมืองสระแก้ว จังหวัดสระแก้ว 27000
โทรศัพท์ 037 425057
อีเมล : cddsks2@hotmail.com



สระบุรี

SARABURI

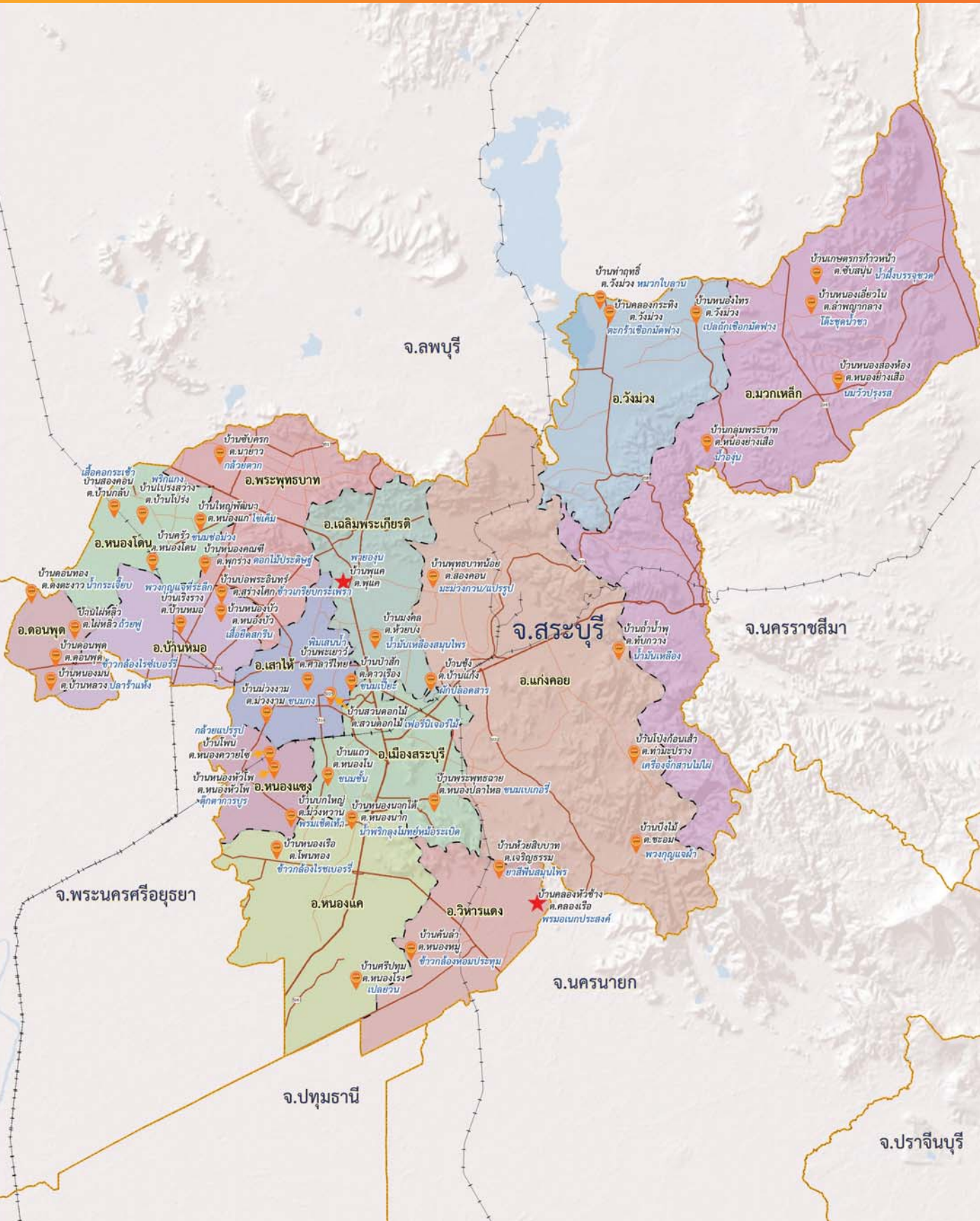

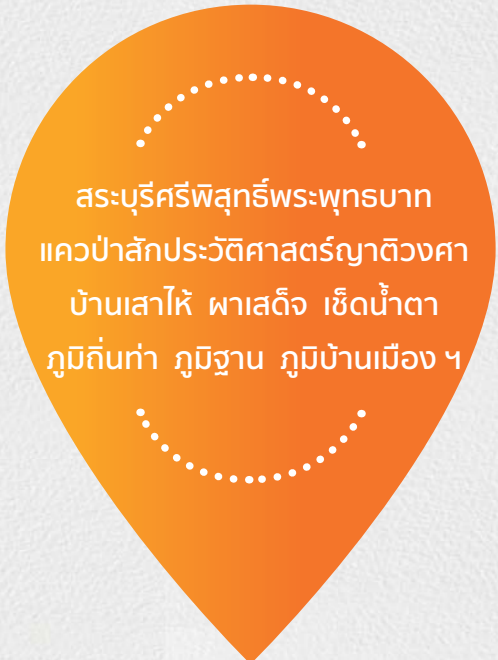

สระบุรีศรีพิศุทธิ์พระพุทธรบาท
 แควป่าสักประวัติศาสตร์ญาติวงศา
 บ้านเสาไห้ พาเสด็จ เช็ดน้ำตา
 ภูมิถิ่นท่า ภูมิฐาน ภูมิบ้านเมือง ฯ

จังหวัดสระบุรี
 มีชุมชนท่องเที่ยว OTOP นวัตวิถี

 = **จำนวน 42 ชุมชน**

สระบุรีมีแหล่งท่องเที่ยวทั้งธรรมชาติและประวัติศาสตร์ แวะไปชม
 พระเจดีย์ห้าร้อยยอด เที้ยวตลาดน้ำต้นตาล ชมสวนสวรรค์ที่ฟูแค
 ล่องแม่น้ำป่าสัก แวะพาเสด็จ กราบหลวงพ่อสำเร็จศักดิ์สิทธิ์



สอบถามข้อมูลเพิ่มเติม
 สำนักงานพัฒนาชุมชนจังหวัดสระบุรี
 ศาลากลางจังหวัดสระบุรี (ชั้น2) ถนนพิชัยณรงค์สงคราม
 ตำบลปากเพรียว อำเภอเมืองสระบุรี จังหวัดสระบุรี 18000
 โทรศัพท์ 036 221020
 อีเมล : cdd_saraburi@hotmail.com



สิงห์บุรี

SING BURI

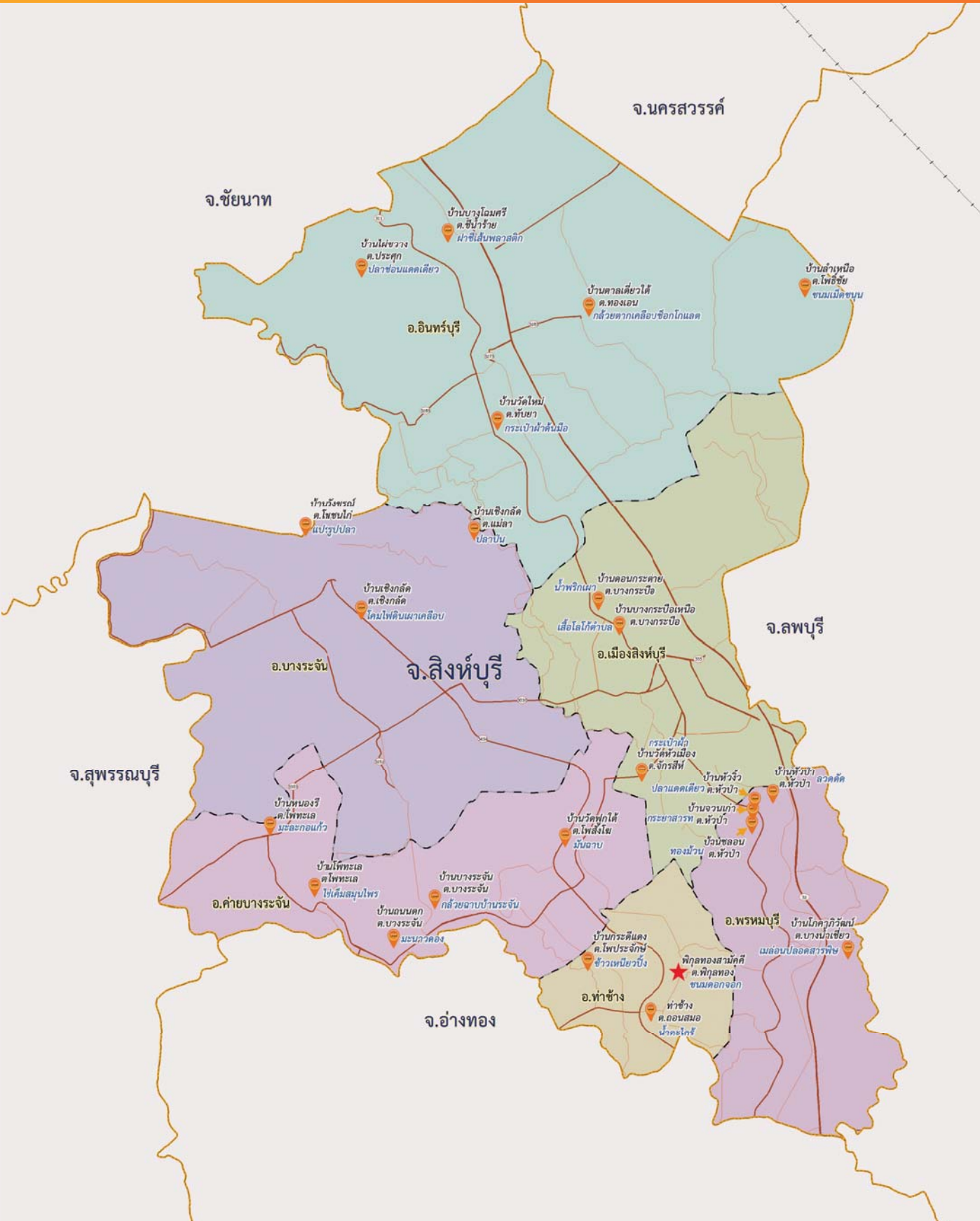



ไหว้สำน้ำแม่ลาแม่การ้อง
 ไหว้พระทองจักรสีห์สีห์ไสย
 ไหว้หัวใจบางระจันประจันชัย
 ไหว้หัวใจคนจริงสิงห์บุรี ฯ

จังหวัดสิงห์บุรี
มีชุมชนท่องเที่ยว OTOP นวัตวิถี

 = **จำนวน 24 ชุมชน**

เยือนสิงห์บุรีซึมซับประวัติศาสตร์ เรื่องราวของชาวบ้านบางระจัน
 ท่องเที่ยวเรียนรู้วิถีชีวิตชุมชนริมแม่น้ำน้อย ชมการเลี้ยงปลา
 ในกระชัง ชิมขนมข้าวหมาก ผัดไทยใส่ไข่ไม่เหมือนใคร



สอบถามข้อมูลเพิ่มเติม
สำนักงานพัฒนาชุมชนจังหวัดสิงห์บุรี
 ชั้น 5 ศาลากลางจังหวัดสิงห์บุรี ถนนสิงห์บุรี-บางพาน
 ตำบลบางมัญ อำเภอเมืองสิงห์บุรี จังหวัดสิงห์บุรี
 โทรศัพท์ 036 507126, 036 507127
 อีเมล : hsingburi@cdd.mail.go.th, singburi.cdd@gmail.com



สุโขทัย

SUKHOTHAI





ผ้าหาดเสี้ยวศรีสังขาลย์
 สุโขทัยธานีศรีศักดิ์สยาม
 สืบสมัยใบบุญพ่อขุนราม
 จึงเมืองงาม คนงาม สมนามเมือง ฯ

จังหวัดสุโขทัย
 มีชุมชนท่องเที่ยว OTOP นวัตวิถี

 = **จำนวน 47 ชุมชน**

ถึงสุโขทัยเที่ยวชมศึกษาโบราณสถานล้ำค่าในอุทยาน
 ประวัติศาสตร์สุโขทัย สัมผัสงานหัตถกรรมสุดประณีต
 ทั้งทองคำลายโบราณ ผ้าทอศรีสังขาลย์ ผ้าหมักโคลน
 ว่าพระร่วง เพลิดเพลินเดินเที่ยวตลาด 800 ปี



สอบถามข้อมูลเพิ่มเติม
 สำนักงานพัฒนาชุมชนจังหวัดสุโขทัย
 ศาลากลางจังหวัดสุโขทัย ชั้น 5 ถนนนิกรเกษม
 ตำบลธานี อำเภอเมืองสุโขทัย จังหวัดสุโขทัย 64000
 อีเมล : cddsuk@windowslive.com



สุพรรณบุรี

SUPHAN BURI

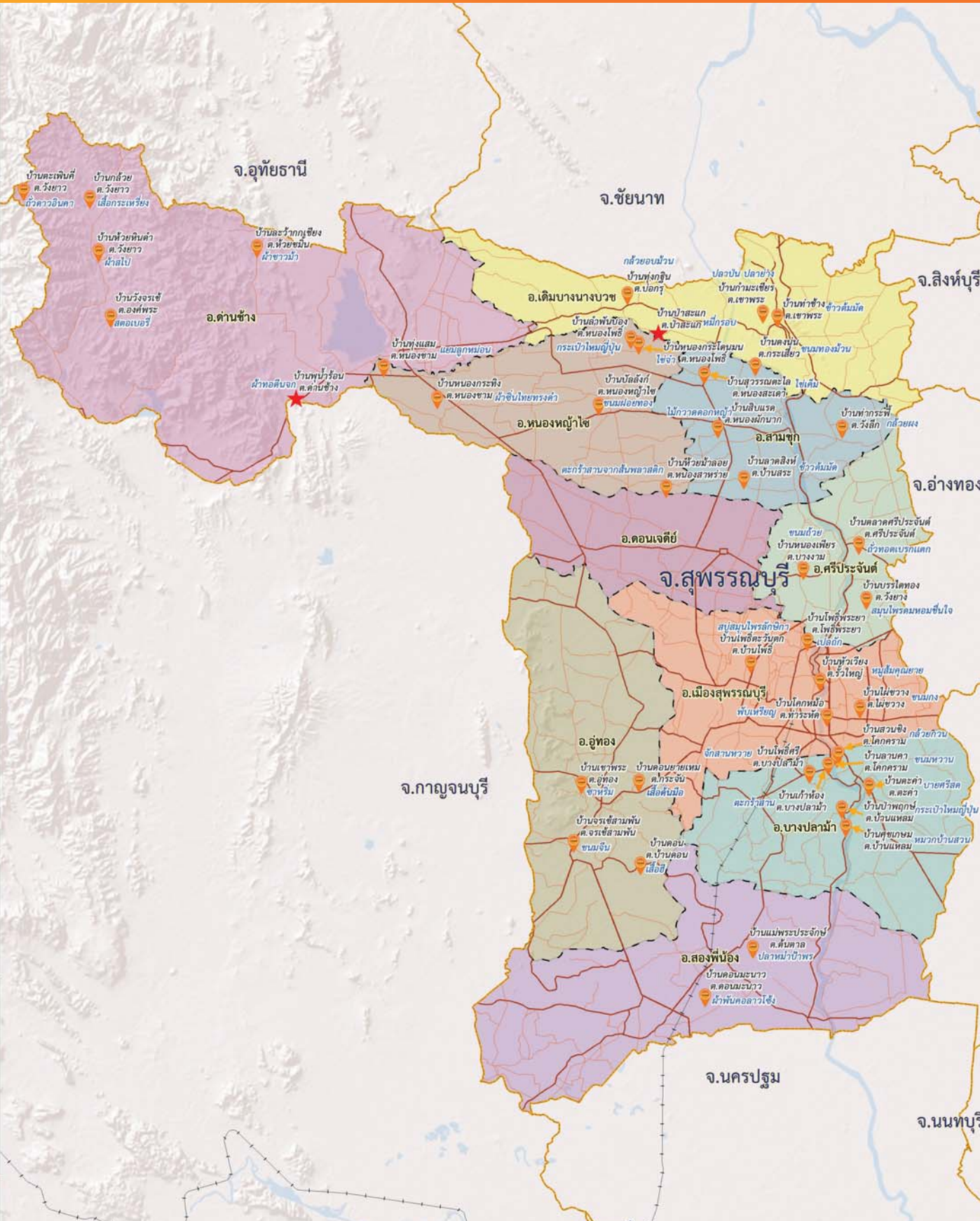



ทัพย์สุพรรณพืชมทองพ่องพระศรี
 ทัพย์วาริศรีสุพรรณครรไล่อง
 ทัพย์ทุ่งท่านาไร่กระโละออง
 ทัพย์รวงทองรองเรื่องเมืองสุพรรณ ฯ

จังหวัดสุพรรณบุรี
 มีชุมชนท่องเที่ยว OTOP นวัตวิถี

 = **จำนวน 42 ชุมชน**

หัวเมืองสำคัญของทุ่งราบภาคกลาง อยู่ช้ำวอยู่น้ำของประเทศ
 สารพันแหล่งท่องเที่ยวรองรับผู้มาเยือน ล่องแม่น้ำทำเงิน
 ชมตลาดโบราณสามชุก ไกล่ลี้ชิดธรรมชาติ เที่ยวทุ่ง
 ชิมอาหารพื้นถิ่น



สอบถามข้อมูลเพิ่มเติม
 สำนักงานพัฒนาชุมชนจังหวัดสุพรรณบุรี
 ศูนย์ราชการจังหวัดสุพรรณบุรี ชั้น 3 ถนนสุพรรณบุรี-ชัยนาท
 ตำบลสนามชัย อำเภอเมือง จังหวัดสุพรรณบุรี 72000
 โทรศัพท์ 035 535427
 อีเมล : suphanburi.cdd@gmail.com



สุราษฎร์ธานี

SURAT THANI

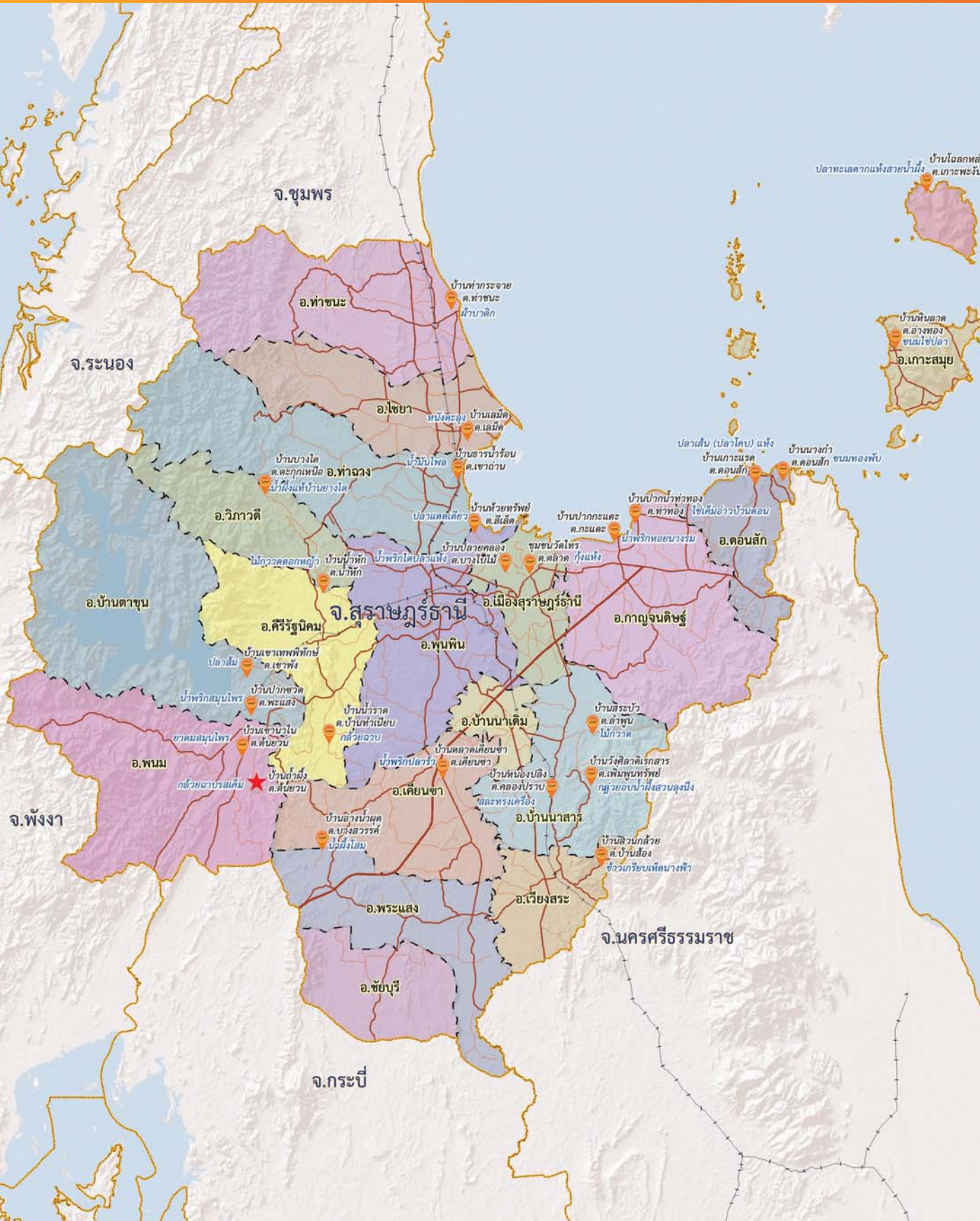



ภูมิสุราษฎร์ธานีบุรีเรือง
มีinghamเมืองคนดีเป็นศรีสมัย
ไหว้พระธาตุไชยาปรากฏชัย
รรรมสวนโมกข์วิมุติมัยหัวใจพุทธ ฯ

จังหวัดสุราษฎร์ธานี
มีชุมชนท่องเที่ยว OTOP นวัตวิถี

 = **จำนวน 25 ชุมชน**

ถึงแดนดินถิ่นธรรมะสุราษฎร์ธานี รุ่มรวยธรรมชาติ
ไม่ว่าจะเป็นเกาะกลางทะเลอย่างสมุย หมู่เกาะอ่างทอง
บนแผ่นดินโดดเด่นอุทยานแห่งชาติเขาสก สวนโมกข์
พลาราม ทุกหนแห่งน่าสนใจน่าค้นหา อาหารท้องถิ่น
รสชาติดี ไบเหลียงผัดไข่ ทองม้วนโบราณ ผลิตภัณฑ์
พื้นถิ่นต้องผ้าพุมเรียง



สอบถามข้อมูลเพิ่มเติม
สำนักงานพัฒนาชุมชนจังหวัดสุราษฎร์ธานี
ศาลากลางจังหวัดสุราษฎร์ธานี ตึกเก่า ชั้น 3
ตำบลมะขามเตี้ย อำเภอเมือง จังหวัดสุราษฎร์ธานี 84000
โทรศัพท์ 077 272558
อีเมล : cddsurat@gmail.com



สุรินทร์

SURIN

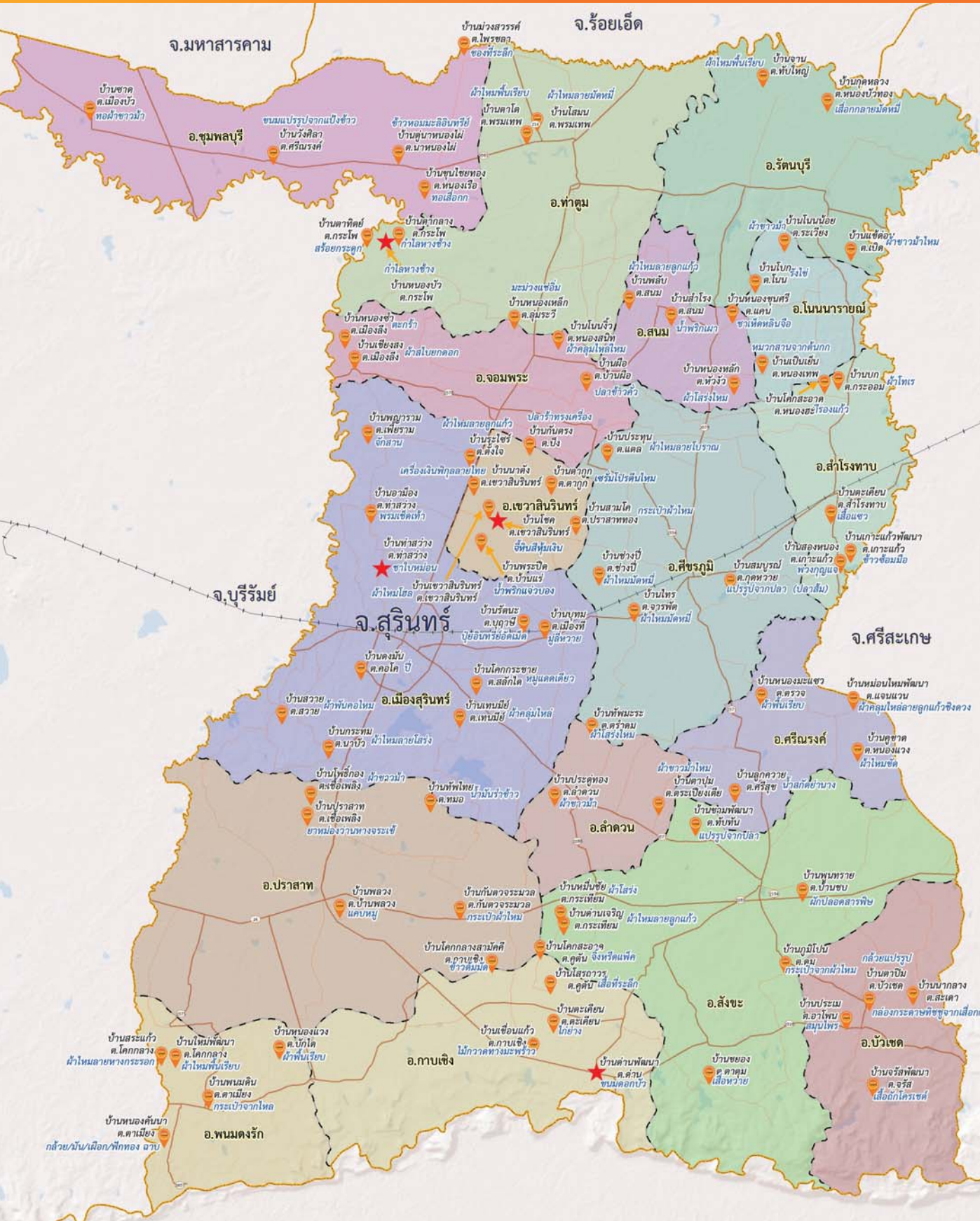



เมืองสุรินทร์ถิ่นสราญทวีญพิทักษ์
 ไทสุรินทร์ ทอรัก ทอศักดิ์ศรี
 ช่างสุรินทร์ร่ำรงภูมิพงษ์
 คนสุรินทร์ คนดี ศรีสุรินทร์ ๗

จังหวัดสุรินทร์
 มีชุมชนท่องเที่ยว OTOP นวัตวิถี

 = **จำนวน 85 ชุมชน**

หลากหลายด้วยเสน่ห์แห่งอารยธรรมขอมโบราณ
 ประเพณีและวัฒนธรรมของกลุ่มชาติพันธุ์เขมร ลาว กูย
 มีชื่อเสียงระดับโลกในการเป็นชุมชนคนเลี้ยงช้าง
 ที่ใหญ่ที่สุดในโลก สืบทอดภูมิปัญญางานหัตถกรรม
 การทอผ้าไหม พร้อมพรั่งแหล่งท่องเที่ยวทางธรรมชาติ
 อีกทั้งมีเส้นทางเชื่อมโยงประเทศเพื่อนบ้าน



สอบถามข้อมูลเพิ่มเติม
 สำนักงานพัฒนาชุมชนจังหวัดสุรินทร์
 ศาลากลางจังหวัดสุรินทร์ ถนนหลักเมือง
 ตำบลในเมือง อำเภอเมืองสุรินทร์ จังหวัดสุรินทร์ 32000
 โทรศัพท์ 044 518810
 อีเมล : cdsurinit@gmail.com



หนองคาย

NONG KHAI

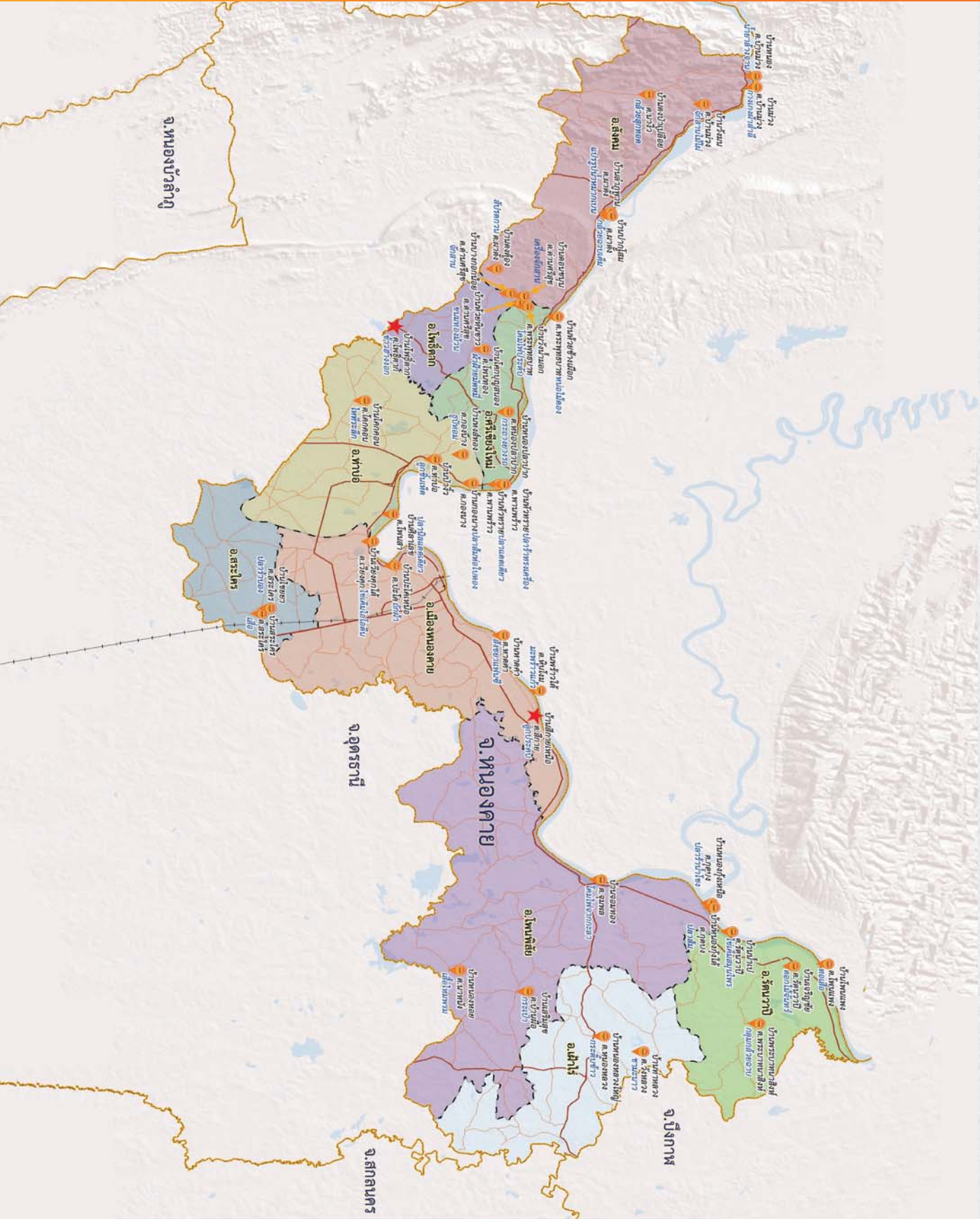



ผ้ามัดหมี่ แห่มเมือง เมืองชายแดน
 เสนาะแคนขับลำแห่งความหลัง
 บุญบั้งไฟพญานาคภาคประณีต
 เมืองโขงขลังล้ำของเมืองหนองคาย ฯ

จังหวัดหนองคาย
 มีชุมชนท่องเที่ยว OTOP นวัตวิถี



= จำนวน
 40 ชุมชน

มากมีสถานที่สำคัญ เป็นประตูเชื่อมไปยังประเทศเพื่อนบ้าน ไม่ไกลจากนครหลวงเวียงจันทน์ของลาว ไม่มีสถานที่ใดเหมาะจะเฝ้าชมบั้งไฟพญานาคในช่วงออกพรรษาเท่าที่หนองคาย ผ้ามัดหมี่สี่ธรรมชาติงดงาม สัมผัสวิถีชีวิตชาวไทยพวน ท่องเที่ยวเชิงอนุรักษ์ ลุ่มน้ำโขง



สอบถามข้อมูลเพิ่มเติม
 สำนักงานพัฒนาชุมชนจังหวัดหนองคาย
 ศาลากลางจังหวัดหนองคาย ชั้น 1 ศูนย์ราชการ
 ถนนมิตรภาพหนองคาย-อุดรธานี ตำบลหนองกอมเกาะ
 อำเภอเมือง จังหวัดหนองคาย 43000
 โทรศัพท์ 042 411182
 อีเมล : itcddnongkhai@gmail.com, rnongkhai@cdd.mail.go.th



หนองบัวลำภู

NONGBUALAMPHU

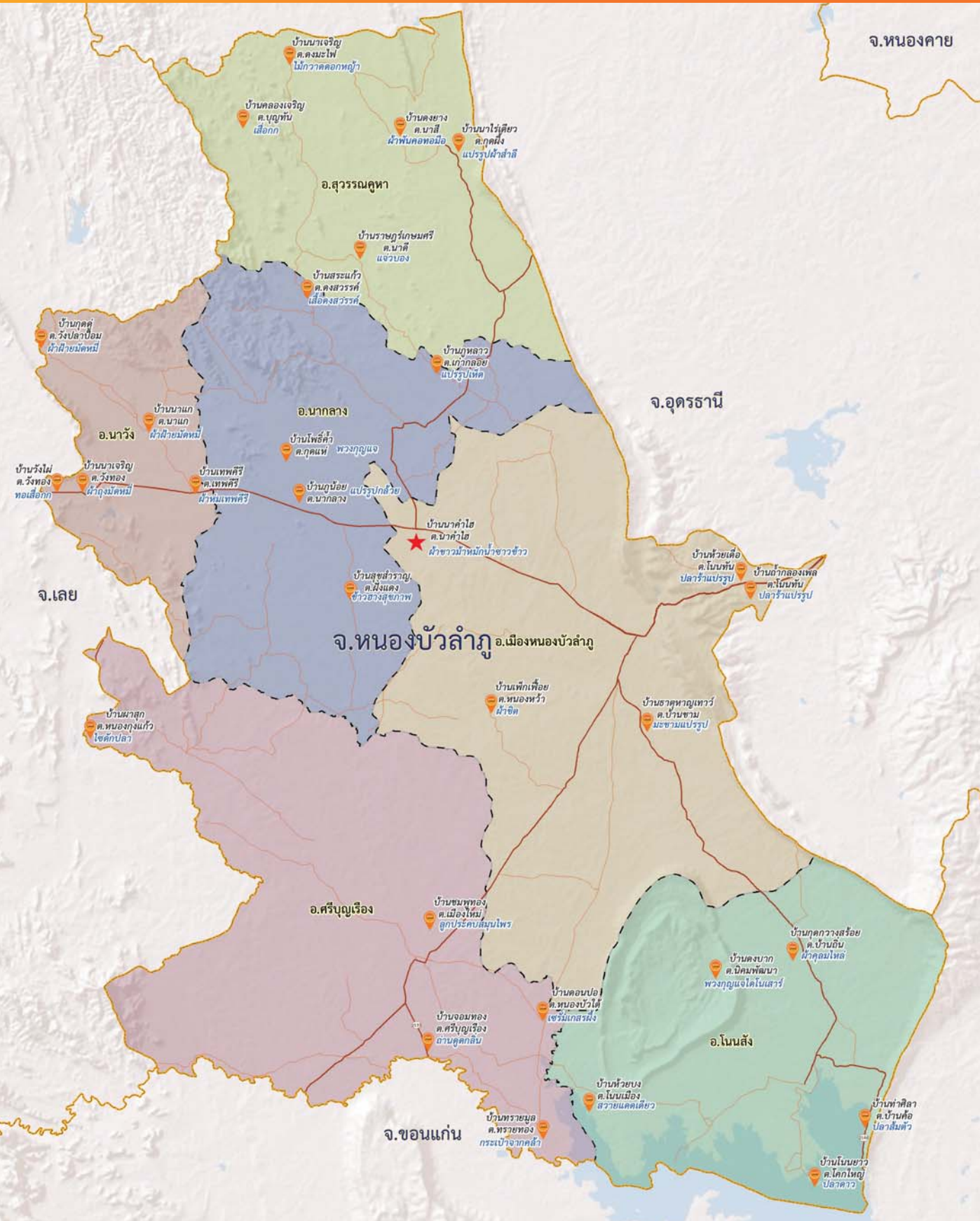

จ.หนองคาย

จ.อุดรธานี

จ.เลย

จ.หนองบัวลำภู อ.เมืองหนองบัวลำภู

จ.ขอนแก่น



เมืองนครเขื่อนขันธ์ดาบรพพิกาล
ที่กาบแก้วบัวบานประสานสาย
วิถีคนเก่งภูอยู่สบาย
หนองบัวลำภูรายฟ้าไทยเมือง ฯ

จังหวัดหนองบัวลำภู
มีชุมชนท่องเที่ยว OTOP นวัตวิถี



จำนวน
30 ชุมชน

เทือกเขาภูพานโอบล้อมตัวจังหวัดหนองบัวลำภูทอดตัว
จากเหนือจรดใต้ บนที่ราบสูงอันเป็นที่ตั้งของเมืองยังมี
ภูเก้าตั้งอยู่ทางทิศใต้ เป็นชัยภูมิที่โดดเด่น มีสถานที่ให้
แวะไปเยือนมากมาย สัมผัสวิถีชีวิตคนเก่งภู เรียนรู้
การทอผ้าเทวาจากศูนย์เรียนรู้กลุ่มทอผ้าพื้นเมือง



สอบถามข้อมูลเพิ่มเติม
สำนักงานพัฒนาชุมชนจังหวัดหนองบัวลำภู
ศาลากลางจังหวัดหนองบัวลำภู ชั้น 2 ศูนย์ราชการ
อำเภอเมืองหนองบัวลำภู จังหวัดหนองบัวลำภู 39000
โทรศัพท์ 042 316728
อีเมล : cddnongbualamphu@gmail.com



อ่างทอง

ANG THONG





ถิ่นอ่างทองคลองคู้งทุ่งคำหยาด
 กระจายสารท เรือนไทย ไม้สักสถาน
 แหล่งโรงเรียนชาวนา ปัญญาญาณ
 ร่วมสืบสานสรรค์สร้างเมืองอ่างทอง ฯ

จังหวัดอ่างทอง
 มีชุมชนท่องเที่ยว OTOP นวัตวิถี



จำนวน
 29 ชุมชน

จังหวัดอ่างทองมากมีแหล่งผลิตงานหัตถกรรมท้องถิ่น
 สัมภูมิปัญญาเชิงช่าง ทำกลอง ทำอิฐดินเผา แหล่งรวม
 ศิลปินพื้นบ้านสร้างสรรค์บทเพลงลูกเกด มากไปด้วยวัดวา
 ที่เกี่ยวร้อยอยู่กับประวัติศาสตร์ของชาติถึง 200 วัด
 ชิมขนมกระจายสารทขึ้นชื่อ



สอบถามข้อมูลเพิ่มเติม
 สำนักงานพัฒนาชุมชนจังหวัดอ่างทอง
 ชั้น 2 ศาลากลางจังหวัดอ่างทอง ถนนเทศบาล 1
 ตำบลบางแก้ว อำเภอเมืองอ่างทอง จังหวัดอ่างทอง 14000
 โทรศัพท์ 035 611835
 อีเมล : cddangthong@cdd.go.th



อำนาจเจริญ

AMNATCHAROEN

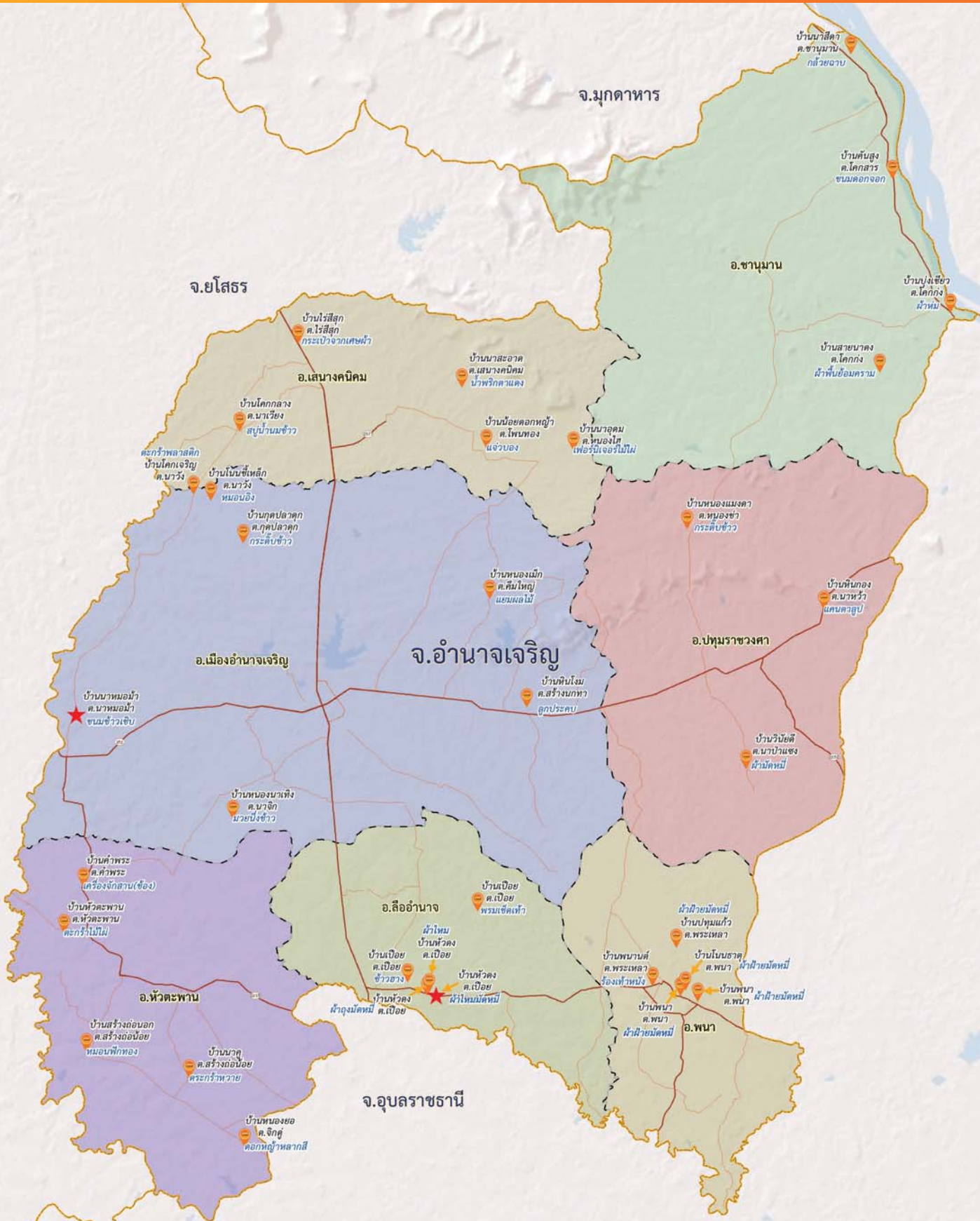

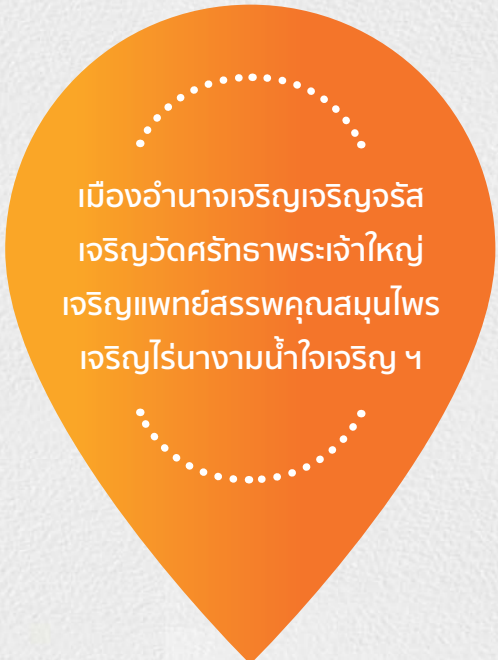

เมืองอำนาจเจริญเจริญจรัส
 เจริญวัดศรัทธาพระเจ้าใหญ่
 เจริญแพทย์สรรพคุณสมุนไพร
 เจริญไร่นางามน้ำใจเจริญ ฯ

จังหวัดอำนาจเจริญ
 มีชุมชนท่องเที่ยว OTOP นวัตวิถี

 = **จำนวน 34 ชุมชน**

กราบพระเจ้าใหญ่ลือชัย พระคู่บ้านคู่เมืองอำนาจเจริญ
 ก่อนออกท่องเที่ยวสัมผัสวิถีชีวิตเกษตรกรรม มากมาย
 แหล่งสมุนไพร แพทย์แผนไทยพนาแหล่งเรียนรู้แพทย์
 แผนไทยใหญ่ที่สุดในภาคอีสาน ปิดท้ายด้วยแวะชม
 การทอผ้าไหมขิด



สอบถามข้อมูลเพิ่มเติม
 สำนักงานพัฒนาชุมชนจังหวัดอำนาจเจริญ
 ศาลากลางจังหวัด ชั้น 3 ถนนชยางกูร
 จังหวัดอำนาจเจริญ 37000
 โทรศัพท์ 045 523008
 อีเมล : cdd2amnatcharoen@gmail.com



อุดรธานี

UDON THANI

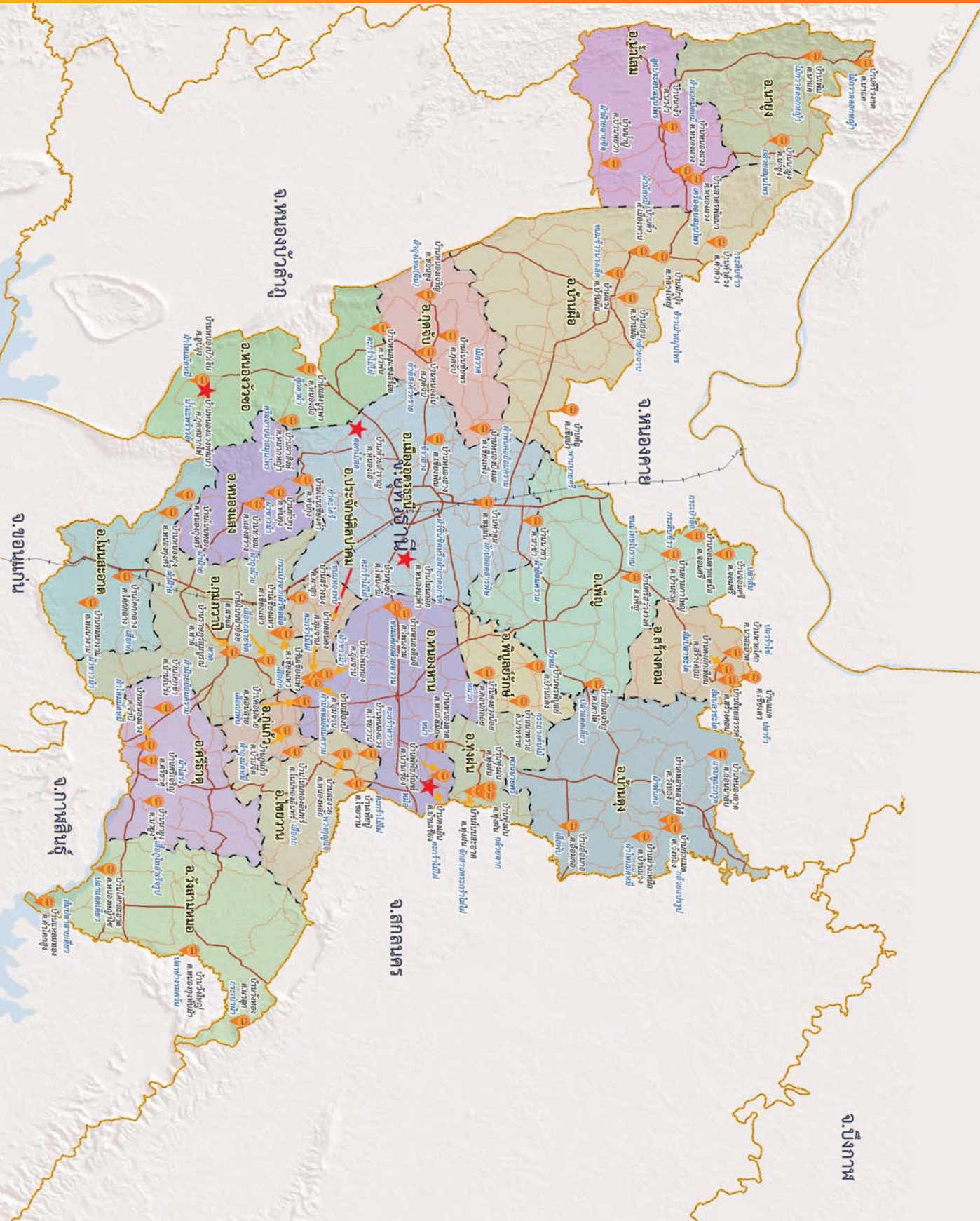



แหล่งชุมชนบ้านเชียงเวียงโบราณ
บึงบัวแดงบันดลเบิกบานสลอน
ผ้าโบราณบ้านดอกไม้ขจร
อุดมอุดรธานีอีสานเฮา ๆ

จังหวัดอุดรธานี
มีชุมชนท่องเที่ยว OTOP นวัตวิถี

 = **จำนวน 81 ชุมชน**

อุดรธานีคือศูนย์กลางคมนาคมการท่องเที่ยวภาคอีสาน
มีบ้านเชียงเป็นแหล่งโบราณคดีเก่าแก่ตั้งแต่ยุคก่อน
ประวัติศาสตร์ ทุกฤดูหนาวดอกบัวแดงที่บึงบัวแดงจะ
บานสะพรั่งงดงาม ท่องเที่ยวภูฝอยลมชมแหล่งปลูกทิวลิป
แห่งแรกของภาคอีสาน ยลผ้าโบราณที่บ้านโนนกกอก



สอบถามข้อมูลเพิ่มเติม
สำนักงานพัฒนาชุมชนจังหวัดอุดรธานี
ศาลากลางจังหวัด อากาศ 2 ชั้น 5 ถนนอธิบดี
ตำบลหมากแข้ง อำเภอเมืองอุดรธานี จังหวัดอุดรธานี 41000
โทรศัพท์ 042 221592
อีเมล : udon.cdd@gmail.com



หลงลับแลแลลับไม่กลับหลัง
ทุเรียนดีรสดังทั้งหลินหลง
เหล็กน้ำพี้ตัดาบปราบศึกปลว
อุดรดิตถ์ดำรงมงคลเมือง ฯ

จังหวัดอุดรดิตถ์
มีชุมชนท่องเที่ยว OTOP นวัตวิถี



= จำนวน
28 ชุมชน

ถึงอุดรดิตถ์ต้องทุเรียนหลง-หลินลับแล พร้อมสับปะรด
ห้วยมุ่นหวานฉ่ำ ถิ่นฐานบ้านเกิดพระยาพิชัยดาบหัก
ท่องเที่ยวชุมชนลาวเวียง ชมการทอผ้าชิ้นดินจก



สอบถามข้อมูลเพิ่มเติม
สำนักงานพัฒนาชุมชนจังหวัดอุดรดิตถ์
ศาลากลางจังหวัดอุดรดิตถ์ ชั้น 3 ถนนประชาชนมิตร
อำเภอเมืองอุดรดิตถ์ จังหวัดอุดรดิตถ์ 53000
โทรศัพท์ 055 411686 ต่อ 18
อีเมล : baitong23@hotmail.com



ถิ่นอุทัยธานีศรีศรีตรา
 ทิ้งกุงทำนาไร่อุทัยสถาน
 งามผ้าทอบ้านไร่อุทัยประทาน
 เรือนแพน่านน้ำใจอุทัยธานี ฯ

จังหวัดอุทัยธานี
 มีชุมชนท่องเที่ยว OTOP นวัตวิถี

 = **จำนวน 35 ชุมชน**

เมืองพระชนกจักรี แม่น้ำสะแกกรังไหลหล่อเลี้ยงสรรพชีวิต
 มีหลักฐานการตั้งถิ่นฐานของชุมชนมาตั้งแต่ยุคก่อน
 ประวัติศาสตร์ เทียวป่าหมากล้านต้นที่บ้านสะนา ชมการ
 ร้องรำประกอบเพลงที่เรียกว่าการละเล่นพื้นบ้านท่าโพ
 ชิมแกงบอน ก่อนแวะไปชมการตีมีดเมืองอุทัย



สอบถามข้อมูลเพิ่มเติม
 สำนักงานพัฒนาชุมชนจังหวัดอุทัยธานี
 ชั้น 2 ศาลากลางจังหวัดอุทัยธานี
 ตำบลอุทัยใหม่ อำเภอเมืองอุทัยธานี จังหวัดอุทัยธานี 61000
 อีเมล : uthaicdd@hotmail.com



อุบลราชธานี

UBON RATCHATHANI

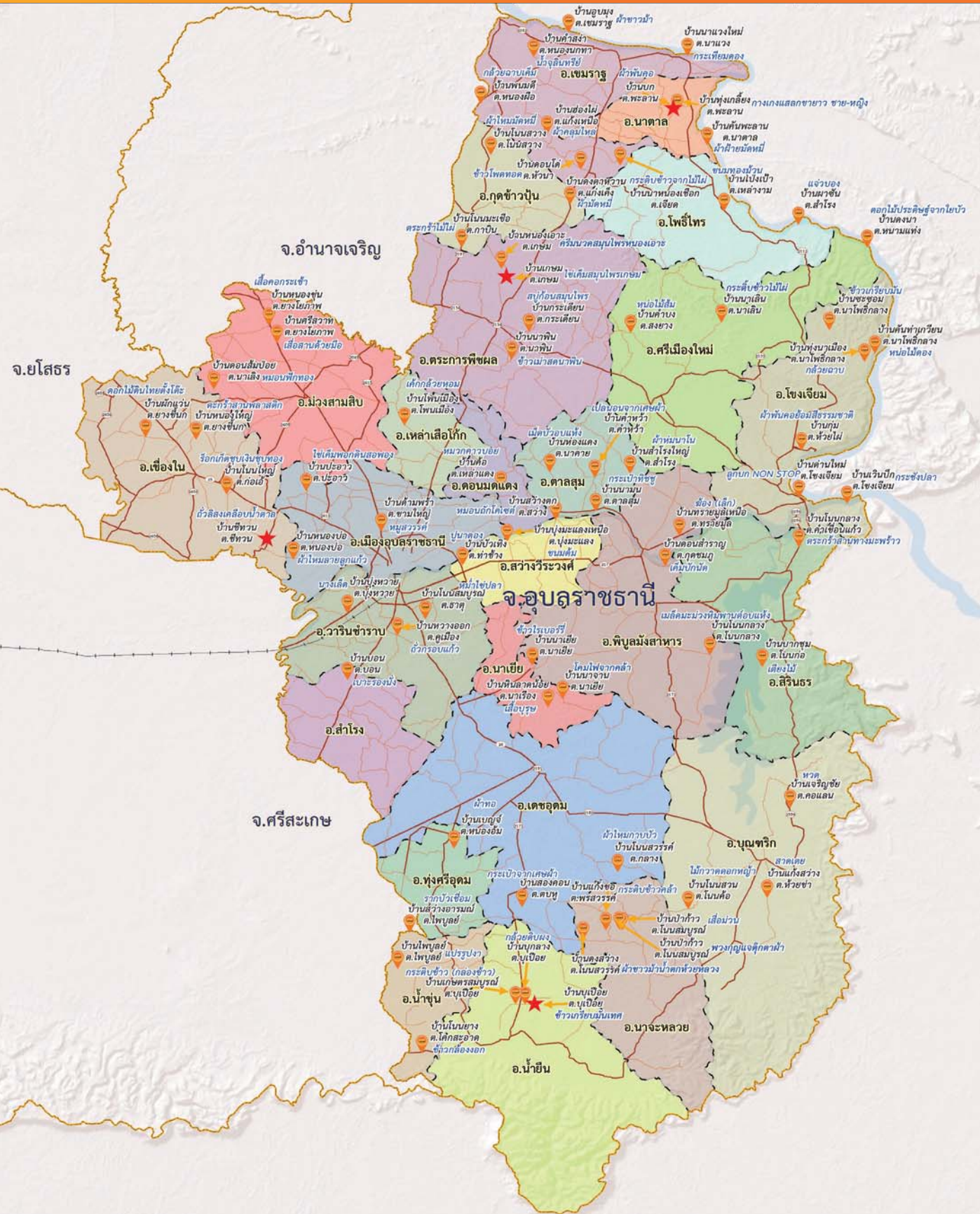



อุบลราชธานีมีพิธีกรรม
โขงประจำมูลคล่องน้ำสองสี
ภูมิฬาแต่มีแต่ถิ่นแผ่นดินดี
มีงมณีใจคนอุบลงาม ๙

จังหวัดอุบลราชธานี
มีชุมชนท่องเที่ยว OTOP นวัตวิถี



= จำนวน
75 ชุมชน

อุบลราชธานีมากมีทั้งธรรมชาติงดงาม ประเพณี วัฒนธรรม
รับแสงแรกที่ฟ้าแต่มี ชมภาพเขียนสีเหนือเพิงผา เทียว
น้ำตกกรุงศรี ชื่นชมประเพณีแห่เทียน ลิ้มรสชาติอาหารพื้นถิ่น
ชมความอัศจรรย์ของแก่งหินในแม่น้ำโขงที่แกรนด์แคนยอน
นาตาล



สอบถามข้อมูลเพิ่มเติม

สำนักงานพัฒนาชุมชนจังหวัดอุบลราชธานี

ชั้น 2 ศูนย์ราชการจังหวัดอุบลราชธานี ถนนแจ้งสนิท

ตำบลแจระแม เมืองอุบลราชธานี จังหวัดอุบลราชธานี 34000

โทรศัพท์ 045 344628

อีเมล : cddubon58@gmail.com



Index

Amnatcharoen	148
Ang Thong	146
Bueng Kan	56
Buri Ram	58
Chachoengsao	18
Chai Nat	22
Chaiyaphum	24
Chanthaburi	16
Chiang Mai	30
Chiang Rai	28
Chon Buri	20
Chumphon	26
Kalasin	10
Kamphaeng Phet	12
Kanchanaburi	8
Khon Kaen	14
Krabi	6
Lampang	108
Lamphun	110
Loei	112
Lop Buri	106
Mae Hong Son	92
Maha Sarakham	88
Mukdahan	90
Nakhon Nayok	38
Nakhon Pathom	40
Nakhon Phanom	42
Nakhon Ratchasima	44
Nakhon Sawan	48
Nakhon Si Thammarat	46
Nan	54
Narathiwat	52
Nong Khai	142
Nongbualamphu	144
Nonthaburi	50
Pathum Thani	60
Pattani	66
Phangnga	72



Phatthalung	74
Phayao	70
Phetchabun	82
Phetchaburi	80
Phichit	76
Phisanulok	78
Phra Nakhon Si Ayutthaya	68
Phrae	84
Phuket	86
Prachin Buri	64
Prachuap Khiri Khan	62
Ranong	100
Ratchaburi	104
Rayong	102
Roi Et	98
Sakaeo	128
Sakon Nakhon	116
Samut Prakan	122
Samut Sakhon	126
Samut Songkhram	124
Saraburi	130
Satun	120
Si Sa Ket	114
Sing Buri	132
Songkhla	118
Sukhothai	134
Suphan Buri	136
Surat Thani	138
Surin	140
Tak	36
Trang	32
Trat	34
Ubon Ratchathani	156
Udon Thani	150
Uthai Thani	154
Uttaradit	152
Yala	96
Yasothon	94





คณะผู้จัดทำ

ที่ปรึกษา

นายนิสิต จันทร์สมวงศ์

นายทวีป บุตรโพธิ์

นายสมหวัง พ่วงบางโพ

นายโชคชัย แก้วป่อง

นายชัยยา ขำสะอาด

อธิบดีกรมการพัฒนาชุมชน

รองอธิบดีกรมการพัฒนาชุมชน

รองอธิบดีกรมการพัฒนาชุมชน

รองอธิบดีกรมการพัฒนาชุมชน

ผู้อำนวยการศูนย์สารสนเทศเพื่อการพัฒนาชุมชน

คณะทำงาน

นางรักใจ กาญจนะวีระ

นางกาญจนวรรณ ช่วยมั่นคง

นางพัชรินทร์ สมหอม

นางสาววรรณพร บุญมี

นางสาวกัญธิชา ปัสวาส

นางสาวปภาวรินทร์ ปานนี้

นายเสกสรร ประวิเศษ

นายธนากรณธ์ เขียวท้วม

ผู้อำนวยการกองประชาสัมพันธ์

ผู้อำนวยการกลุ่มงานระบบสารสนเทศชุมชน

ศูนย์สารสนเทศเพื่อการพัฒนาชุมชน

นักวิชาการพัฒนาชุมชนชำนาญการ

สำนักส่งเสริมภูมิปัญญาและวิสาหกิจชุมชน

นักวิชาการพัฒนาชุมชนชำนาญการ

ศูนย์สารสนเทศเพื่อการพัฒนาชุมชน

นักวิชาการพัฒนาชุมชนชำนาญการ

ศูนย์สารสนเทศเพื่อการพัฒนาชุมชน

นักวิชาการคอมพิวเตอร์ชำนาญการ

ศูนย์สารสนเทศเพื่อการพัฒนาชุมชน

นักวิชาการพัฒนาชุมชนชำนาญการ

ศูนย์สารสนเทศเพื่อการพัฒนาชุมชน

นักวิชาการคอมพิวเตอร์ (พนักงานราชการ)

ศูนย์สารสนเทศเพื่อการพัฒนาชุมชน

ขอขอบคุณ

สำนักงานพัฒนาเทคโนโลยีอวกาศและภูมิสารสนเทศ (องค์การมหาชน)

อาจารย์เนาวรัตน์ พงษ์ไพบูลย์ ศิลปินแห่งชาติ

ผู้จัดพิมพ์

กรมการพัฒนาชุมชน กระทรวงมหาดไทย

ศูนย์ราชการเฉลิมพระเกียรติ 80 พรรษา 5 ธันวาคม 2550

อาคารรัฐประศาสนภักดี (อาคาร B) ชั้น 5 ถนนแจ้งวัฒนะ

แขวงทุ่งสองห้อง เขตหลักสี่ กรุงเทพฯ 10210

หมายเลขโทรศัพท์ฉุกเฉิน

แจ้งเหตุด่วน-เหตุร้ายทุกชนิด โทร. 191

แจ้งอัคคีภัย สัตว์เข้าบ้าน โทร. 199

ศูนย์ความปลอดภัย กรมทางหลวงชนบท โทร. 1146

สายด่วนตำรวจท่องเที่ยว โทร. 1155

ศูนย์ปราบปรามการโจรกรรมรถยนต์ รถจักรยานยนต์ โทร. 1192

กองปราบปราม โทร. 1195

อุบัติเหตุทางน้ำ กองบัญชาการตำรวจ โทร. 1196

สายด่วนกรมเจ้าท่า, เหตุด่วนทางน้ำ โทร. 1199

กรมควบคุมมลพิษ โทร. 1650

กรมป้องกันและบรรเทาสาธารณภัย โทร. 1784

ศูนย์ประชาสัมพันธ์ แจ้งคนหาย โทร. 1300

ศูนย์ปลอดภัยคมนาคม โทร. 1356

หน่วยแพทย์กู้ชีวิต วชิรพยาบาล โทร. 1554

ศูนย์ร้องทุกข์กรุงเทพมหานคร โทร. 1555

ศูนย์เอราวัณ สำนักการแพทย์ กรุงเทพมหานคร โทร. 1646

สถาบันการแพทย์ฉุกเฉินแห่งชาติ โทร. 1669

ศูนย์เตือนภัยพิบัติแห่งชาติ โทร. 192

OTOP
นวัตกรรม

Guide book

ชุมชนท่องเที่ยว OTOP นวัตกรรม

ร่วมสุข ร่วมวิถี ร่วมสมัย

เที่ยวแ่งเล็กเชิควิน 3,273 ชุมชน
76 จังหวัด ทั่วประเทศ



Download e-book



กรมการพัฒนาชุมชน กระทรวงมหาดไทย

ศูนย์ราชการเฉลิมพระเกียรติ 80 พรรษา 5 ธันวาคม 2550

อาคารรัฐประศาสนภักดี (อาคาร B) ชั้น 5 ถนนแจ้งวัฒนะ

แขวงทุ่งสองห้อง เขตหลักสี่ กรุงเทพฯ 10210

โทรศัพท์ 0-2141-6047 | www.cdd.go.th



9 786167 864235 >