Με επισκέψεις εισηγητών και εκπροσώπων φορέων στα βιομηχανικά συγκροτήματα της Πτολεμαΐδας ολοκληρώθηκε σήμερα το Διεθνές Επιστημονικό Συμπόσιο που διοργάνωσε ο Δήμος Εορδαίας

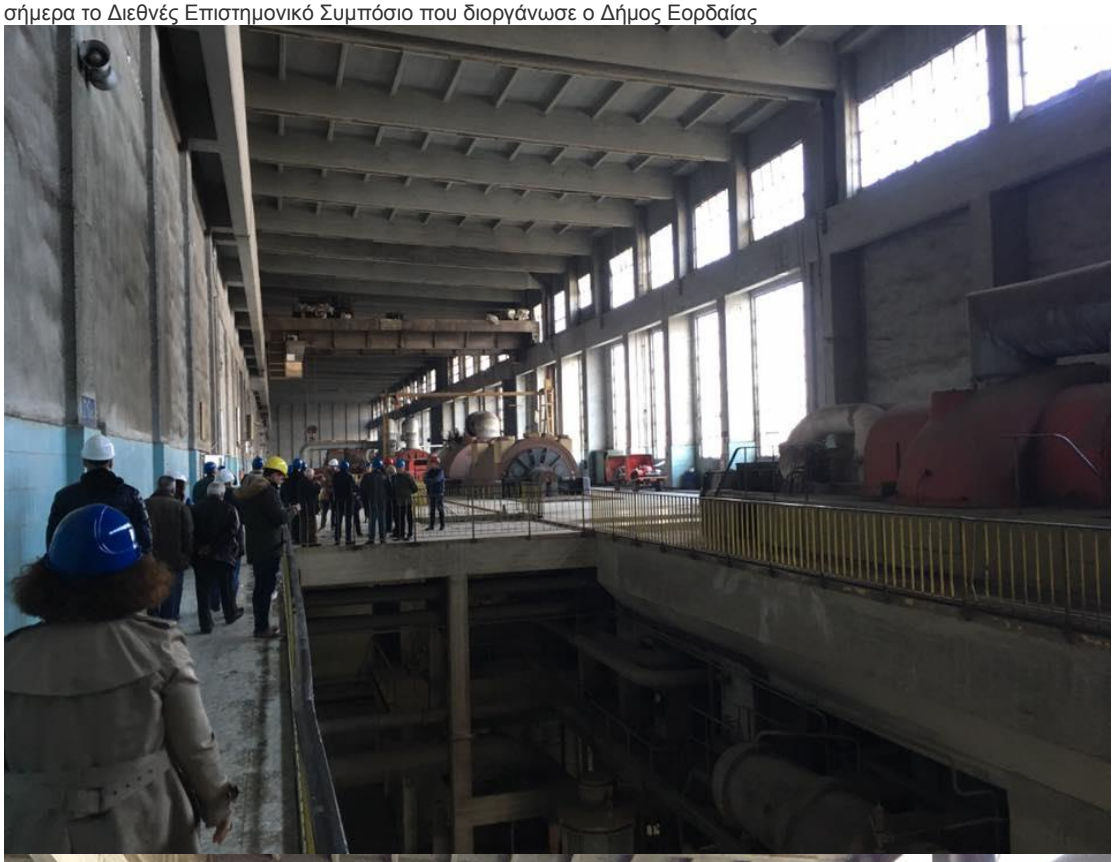

























ΠΗΓΗ ΦΩΤΟΓΡΑΦΙΩΝ