



THUASNE

DES AILES
POUR VOTRE SANTÉ



ORTHOPÉDIE 2018

LE GROUPE THUASNE A 170 ANS

Nous sommes heureux et fiers de vous présenter notre catalogue Orthopédie 2018.

Heureux, car cet événement symbolise et renforce, une nouvelle fois, le lien qui unit Thuasne à l'ensemble des professionnels de santé.

Fiers, parce que chaque produit de ce catalogue est le fruit d'une étroite collaboration entre tous les acteurs du parcours de soin et **THUASNE**.

Nous continuons cette année encore à développer, améliorer et étoffer l'ensemble de nos gammes et services. Notre objectif est ainsi de vous proposer une solution globale nous permettant, ensemble, de répondre aux besoins des patients et aux défis des points de vente.



Cette année **THUASNE** lance **Argicalm**, un produit de thérapie permettant de mieux accompagner les patients dans la prise en charge de la douleur.

Nous avons également développé l'application **Mon COACH DOS** qui permet au patient de prendre son dos en main grâce à des informations, des conseils et des exercices spécifiques.

L'application **Thuasne Care**, à destination des points de vente, s'enrichit également avec le souci permanent de vous accompagner au mieux dans votre gestion administrative et le suivi de vos patients.

C'est ainsi que notre engagement commun, au service des patients, permet chaque année une meilleure prise en charge de pathologies musculo-squelettiques, et ce grâce à des solutions thérapeutiques non-invasives.

Nous espérons que ce catalogue sera un outil utile dans votre pratique quotidienne.

Elizabeth Ducottet
Président Directeur Général

A handwritten signature in black ink, reading "Elizabeth Ducottet". The signature is fluid and cursive, with a horizontal line underneath it.



Crédits photo :
Studio Caterin
Angela Hasse
Thierry Maly
Jimmy Delpire
Thuasne Fotoflex
Martin Colombet

THUASNE,

C'est à Saint-Etienne qu'est ancré le savoir-faire du Groupe **THUASNE** qui, depuis plus de 170 ans, imagine, développe et fabrique des dispositifs médicaux permettant à chacun de devenir acteur de sa propre santé.

Fruit de l'histoire partagée de 6 générations d'entrepreneurs, **THUASNE** propose dans plus de 85 pays des solutions de santé concrètes, simples, adaptées et innovantes, au service de la mobilité.

Notre expertise s'adresse aux patients dans les domaines de l'orthopédie (ceintures, orthèses), de la compression médicale (phlébologie, lymphologie, cicatrisation), de la féminité (prothèses externes de sein, lingerie) et du maintien à domicile.



L'AGORA THUASNE

LE CENTRE NÉVRALGIQUE DE THUASNE AU NIVEAU MONDIAL inauguré en juin 2015. L'AGORA entend favoriser l'intelligence collective et l'innovation.

UN RÉSEAU INTERNATIONAL AU SERVICE DES CLIENTS ET DES MARCHÉS

- 2 000 collaborateurs dans le monde
- 11 sites industriels
- Un Groupe présent dans 85 pays
- Un réseau de 15 filiales commerciales
- Plus de 40 distributeurs partenaires
- 40% des ventes du Groupe réalisées à l'international
- 8 000 commandes traitées par jour à Saint-Etienne en 2016 dont 99 % d'entre elles en moins de 24 h

CHIFFRES CLÉS

- 1 orthèse vendue toutes les 2 secondes dans le monde en 2016
- 1 ceinture lombaire sur 3 vendue en France en 2016
- 15 millions de kilomètres de fils tricotés
- 5 000 kilomètres de tissus produits / an
- Plus de 3 000 références
- Plus de 100 brevets déposés depuis la création de **THUASNE**

THUASNEcare

UNE RÉPONSE À VOS ENJEUX CLÉS



SUIVI DU PATIENT

- Mesures
- Historique de commandes
- Envoi de mails d'information patient



AIDE À LA DÉLIVRANCE

- Arbres décisionnels
- Catalogue digital
- Commande sur mesure
- Prise de mesures digitale avec THUASNEscan*



FORMATION

- Tutoriels de formation
- Vidéos de mise en place des produits



SIMPLIFICATION DU BACK OFFICE

- Historique et suivi de commandes
- Suivi du contrat et des conditions

* application indépendante à télécharger

THUASNEscan

powered by *nettelo*

La prise de mesures digitale, précise au millimètre près

- Une mesure **sans contact physique** grâce à une numérisation des parties du corps
- Un **accès direct au catalogue** pour délivrer le bon produit
- Un **enregistrement des données** pour suivre l'évolution morphologique du patient

THUASNEscan

=

- Mesures fiables
- Délivrance d'un produit à la bonne taille du patient
- Meilleur suivi patient via son évolution morphologique

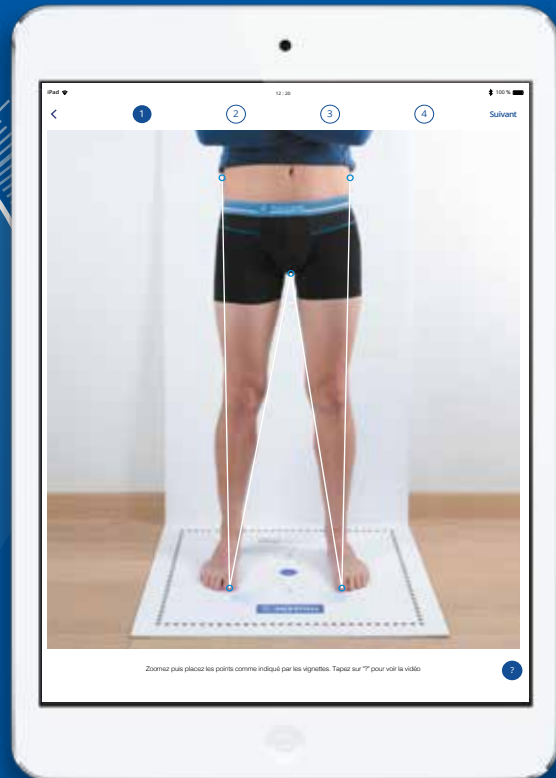



THUASNEscan
un outil clé pour une bonne observance
en compression

SOMMAIRE

Prise de mesures	07
Etudes cliniques	09
Thermothérapie	17
Dos	19
Cou	35
Epaule	41
Poignet, Pouce & Coude	49
Genou	63
Chevilles	79
Pied	93
Junior	99
la gamme access	103
THUASNE  SPORT	105
Sur-mesure	109
Autres Gammes	113

Ce catalogue vous est dédié, il a spécialement été conçu pour répondre à vos besoins.

Afin de vous guider au sein de notre gamme orthopédie et ceintures, Thuasne vous propose une sélection de produits de référence qui vous permet de couvrir tous les besoins de vos patients.

SEGMENT	 ACCESS Les produits entrée de gamme	 PERFORMANCE Les produits essentiels	 PREMIUM Les produits experts
Qualité - Technicité	***	****	*****
Prix	€	€€	€€€
CEINTURE	Lombaccess	Lombacross Activity LombaSkin LombaxOriginal	LombaStab LombaTech® LombaMum®
COU	lecollier	Ortel C1 anatomic	
POIGNET	lepoignet	Manulmmo® Manurhizo Manuaction Manulmmo® open	Manulmmo® pro Manurhizo pro Rhizoimmo
GENOU	l'attelle de genou	Ligaflex® Immo 0° Silistab® Genu GenuAction Genu Dynastab® Ligastrap® Genu	Genuimmo® GenuPro activ GenuExtrem Genu Ligaflex®
CHEVILLE	l'attelle de cheville	MalleoDynastab® MalleoAction Ligastrap® Malleo	MalleoDynastab® Boa® Silistab® Achillo

 **Les produits de ce catalogue sont des dispositifs médicaux (DM) de classe 1 qui portent au titre de cette réglementation le marquage CE. Lire la notice avant utilisation.**

Seul le produit suivant n'est pas un DM : Bandage rotulien (page 70). Les indications médicales des produits sont précisées en synthèse dans les tableaux d'indication de chaque famille de produits (pages 19, 35, 41, 49, 63, 79, 93 et 99). Les contre-indications ou précautions d'emploi lorsqu'elles existent sont également précisées pour chaque DM. Lorsque le DM est pris en charge par l'assurance maladie, un tarif LPPR est indiqué ; dans le cas contraire le DM n'est pas pris en charge. Date de mise à jour : Nov. 2017.

PRISE DE MESURES



DOS

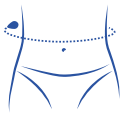

Mesurer le tour de taille au niveau du nombril

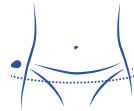

Mesurer le tour de hanches

COU



Mesurer le tour de cou



Mesurer la hauteur de cou, tête droite, de la trachée au menton

ÉPAULE

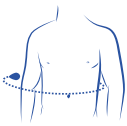

Mesurer la circonférence sous la poitrine avec le bras lésé



Mesurer le tour de bras au niveau du biceps

COUDE



Mesurer la circonférence X cm sous le coude

POIGNET



Mesurer la circonférence du poignet

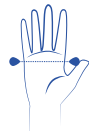

Mesurer la largeur de la main au niveau des métacarpes



Mesurer la circonférence de l'index à la base de l'ongle

GENOU



Mesurer la circonférence du genou au milieu de la rotule, genou en légère flexion



Mesurer la circonférence de la cuisse au plus fort ou à X cm au dessus du genou



Mesurer la circonférence de la cuisse X cm au dessus du genou et le tour du mollet Y cm en dessous du genou



Mesurer la largeur du genou

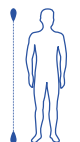

Mesurer la taille

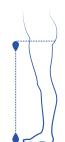

Mesurer la hauteur sol-entrejambe

CHEVILLE



Mesurer la circonférence de la cheville au dessus de la malléole



Mesurer la circonférence du cou-de-pied



Mesurer la pointure

Les ceintures lombaires permettent de diminuer la douleur et un

> ÉFFICACITÉ DE LA CEINTURE LOMBAIRE **Lombacross Activity** dans la douleur lombaire subaiguë. Une étude clinique ouverte, multicentrique et randomisée

Calmels P et al. Effectiveness of a Lumbar Belt in Subacute Low Back Pain: An Open, Multicentric, and Randomized Clinical Study. Spine. 2009 ; 34(3) : 215-220



PROUVÉ !

- **Diminution** plus rapide et plus importante **de l'intensité de la douleur**.
- **Récupération fonctionnelle** plus rapide et plus étendue.
- **Économie moyenne de 200 €** sur le coût du traitement².

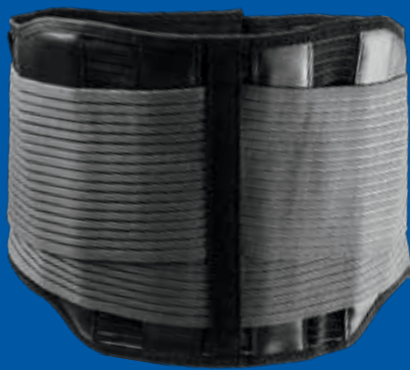

ÉTUDE randomisée¹

(197 patients - 3 mois)

- **GROUPE 1 (G1) :**
102 patients lombalgiques traités avec **Lombacross Activity** + traitement usuel.
- **GROUPE 2 (G2) :**
95 patients lombalgiques bénéficiant de leur traitement usuel sans ceinture.

> EFFETS DES CEINTURES LOMBAIRES SUR LES MUSCLES DU TRONC : ÉTUDE DE LA FORCE MUSCULAIRE APRÈS 21 JOURS D'UTILISATION SUR SUJETS SAINS³.

LES CEINTURES LOMBAIRES N'ONT PAS D'EFFET NÉGATIF SUR LA FORCE MUSCULAIRE DES PATIENTS³

1. Calmels P et al. Effectiveness of a Lumbar Belt in Subacute Low Back Pain: An Open, Multicentric, and Randomized Clinical Study. Spine. 2009 ; 34(3) : 215-220.

2. Par rapport au coût estimé du traitement dans groupe témoin.

3. "Fatemeh Azadinia, PhD candidate, Esmail Ebrahimi Takamjani, PhD, Mojtaba Kamyab, PhD, Mohamad Parnianpour, PhD, Jacek Cholewicki, PhD, Nader Maroufi, PhD - Spine J. 2016 Dec 14.

retour rapide à l'activité

Évolution du score EIFEL* entre J 0 et J 90

*Score EIFEL : Échelle d'Incapacité Fonctionnelle pour l'Évaluation des Lombalgies

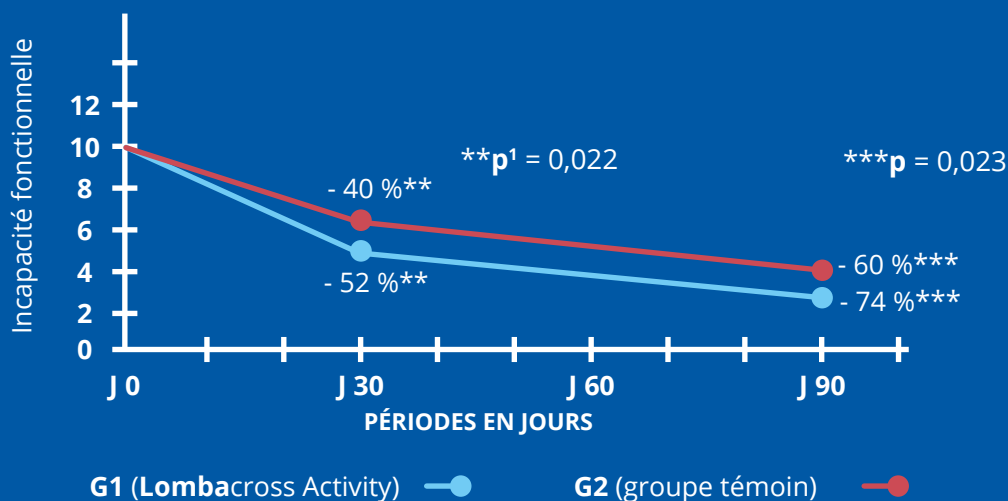

Groupe avec ceinture > Groupe avec traitement usuel :
Amélioration fonctionnelle statistiquement significative dès le 1^{er} mois
 pour le Groupe avec ceinture, persistante à J 90

Évolution du score EVA* entre J 0 et J 90

*Score EVA : Échelle Visuelle Analogique

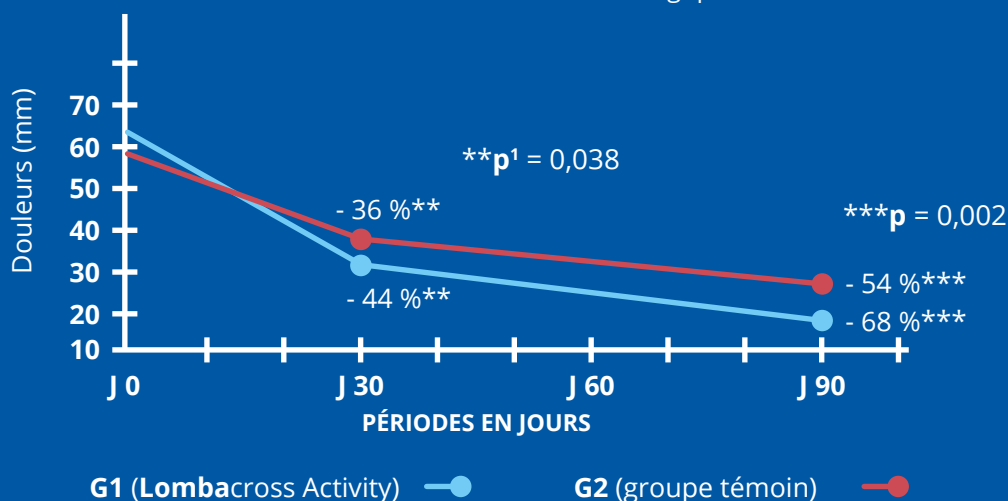

Groupe avec ceinture > Groupe avec traitement usuel :
Diminution de la douleur statistiquement significative dès le 1^{er} mois
 pour le Groupe avec ceinture, persistante à J 90

1. La valeur de significativité minimale pour le p est de 0,05. Plus la valeur p est basse, meilleure est la significativité du résultat de l'étude.

Les ceintures spéciales pour femmes la douleur **dans la plupart des**

> Grossesse et douleur pelvienne : analyse des effets de la ceinture pelvienne sur la douleur.

Bertuit J. et al. J Clin Nurs. 25 mai 2017. DOI.10.1111/jocn.13888. Pregnancy and pelvic girdle pain: analysis of pelvic belt on pain.



PROUVÉ !

Après, en moyenne, 9 semaines de port :

- **Baisse de l'intensité de la douleur globale de 20 mm**
- **Baisse de l'intensité des douleurs sacro-iliaques de 20 mm**
- **Baisse du nombre de femmes rapportant des douleurs durant la marche ou lors de positions prolongées assise ou debout**
- **Baisse du nombre de femmes rapportant des douleurs diffuses ou profondes**



ÉTUDE randomisée¹

(46 femmes enceintes - 9 semaines en moyenne)

- **GROUPE A :**
38 femmes enceintes souffrant de douleurs pelviennes ayant porté une ceinture. Ce groupe a été séparé en deux groupes randomisés :
A1 : Femmes enceintes ayant porté l'**Ortel P**
A2 : Femmes enceintes ayant porté la **LombaMum**[®]
- **GROUPE B :**
Femmes enceintes souffrant de douleurs pelviennes et n'ayant pas porté de ceinture



enceintes permettent **de diminuer situations de la vie quotidienne**

Évolution du score EVA* entre le 2^{ème} (T2) et le 3^{ème} (T3) trimestre de grossesse

*Score EVA : Échelle Visuelle Analogique

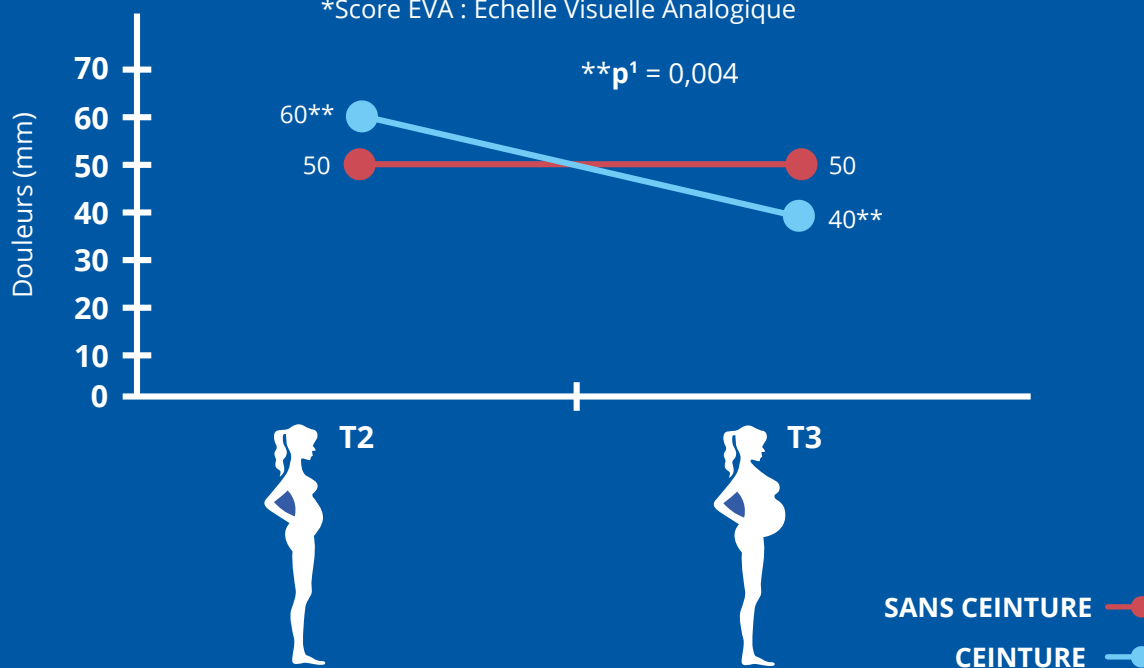

Diminution statistiquement significative de la douleur globale au cours du temps dans le groupe "ceintures"

Évolution du % de femmes rapportant une douleur dans certaines situations de la vie quotidienne entre le 2^{ème} et le 3^{ème} trimestre de grossesse

Symptômes	Ceinture	Sans ceinture
Douleur pendant la marche	- 37 %	1 %
Douleur en position debout prolongée	- 42 %	- 25 %
Douleur en position assise prolongée	- 37 %	- 25 %

Diminution statistiquement significative du % de femmes rapportant des douleurs dans les situations de la vie quotidienne

Amélioration de la fonction en utilisant une orthèse de décharge sur

Improvements in Function and Strength with Decompressive Bracing of the Osteoarthritic Knee. E. Lamberg et al. Journal of Prosthetics and Orthotics. 28(4):173-179, Oct 2016.

Objectifs

Évaluer, lors de l'utilisation de l'orthèse **RebelReliever®**, le changement de la biomécanique du genou, son effet clinique et son effet sur la fonction

Design de l'étude

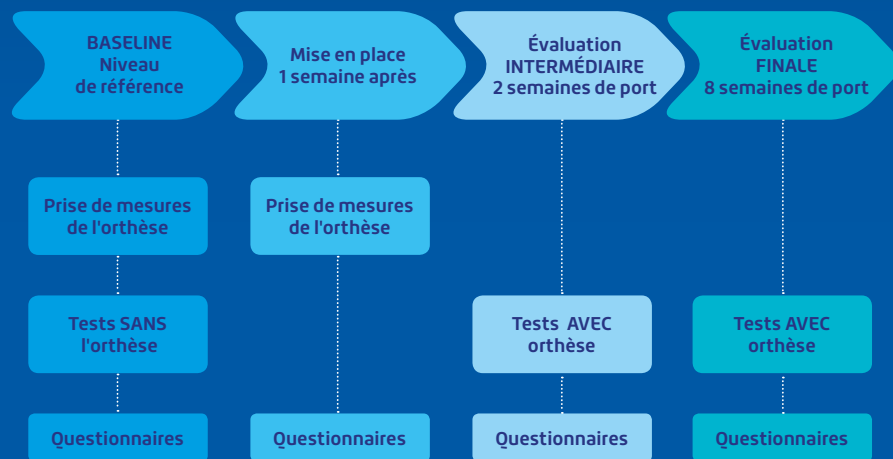

Tests



Test de marche de 6 minutes



Analyse de la marche



Test de force isométrique

Questionnaires



- Knee injury and OA Outcome Score (KOOS)
- Activity Balance Confidence Scale (ABC)

Résultats

Population

		n = 15
Age moyen (année)		55 (39 - 70)
Genre		12 hommes 3 femmes
IMC moyen (kg/m ²)		25 (24 - 49)
Echelle de Kellgren-Laurence (%)	Stade II	20 %
	Stade III	67 %
	Stade IV	13 %

CLINIQUES

et de la force le genou arthrosique

Moment d'adduction du genou (Nm/kg)

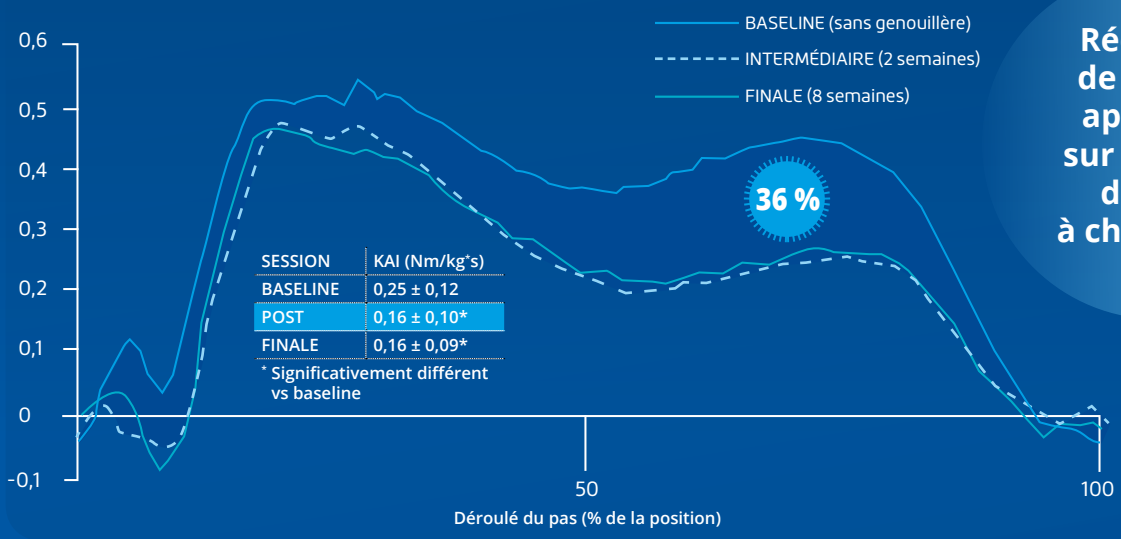

Réduction de la force appliquée sur le genou de 36 % à chaque pas

Résultats des questionnaires

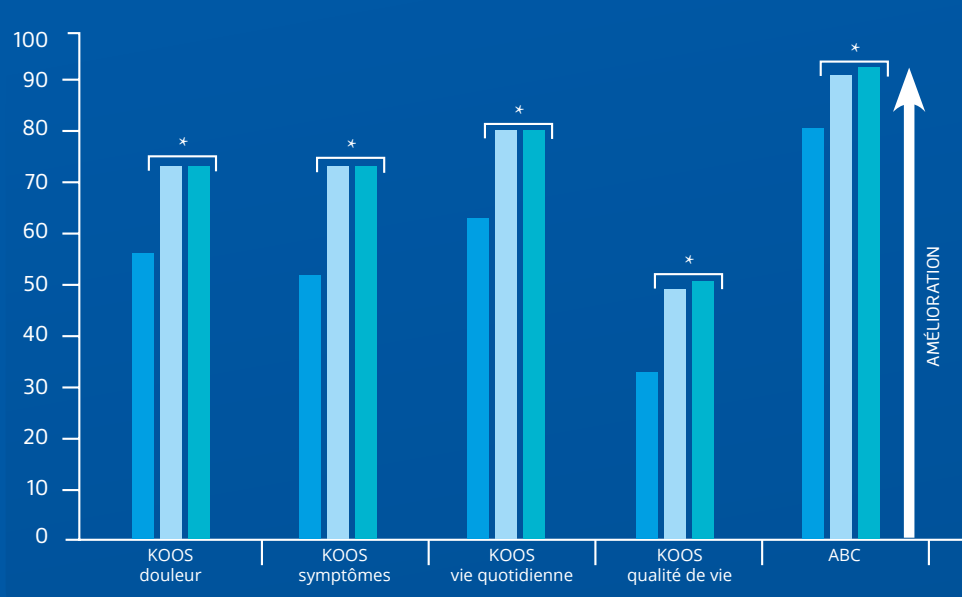

Réduction de la douleur et des symptômes, amélioration de la qualité de vie et de l'équilibre

Conclusion

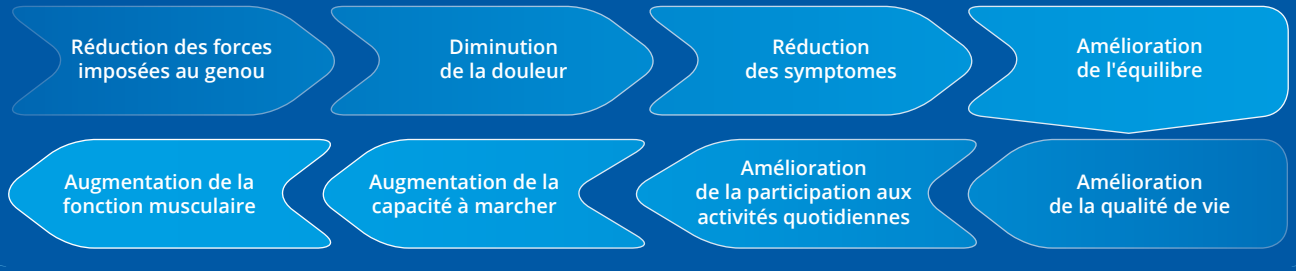

Efficacité et sécurité de l'orthèse RebelReliever® Etude ROTOR

Étude clinique prospective randomisée contrôlée évaluant l'effet de l'orthèse RebelReliever® + traitement standard
Poster Congrès OARSI Avril 2017. Rapport d'étude version finale du 30 Nov. 2016.

Objectif principal

Évaluer la supériorité de l'orthèse RebelReliever® + traitement standard vs traitement standard seul en terme de soulagement de la douleur globale après 6 semaines de traitement

Design de l'étude

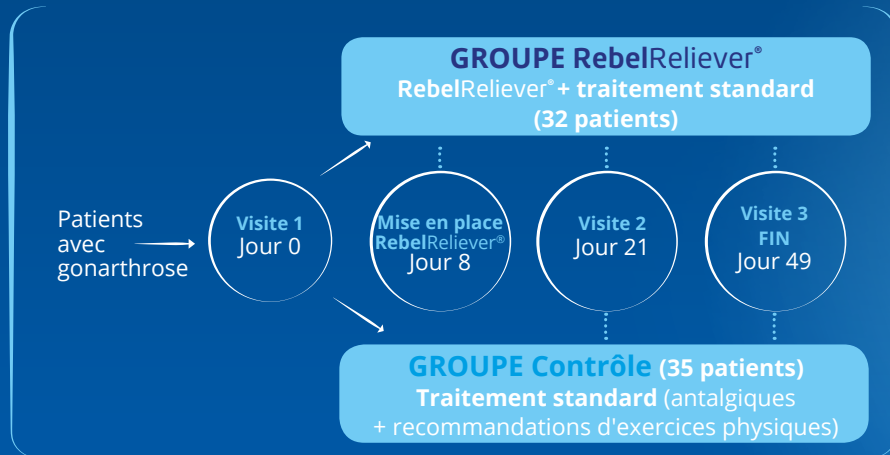

Résultats

Population

	RebelReliever® (n = 32)	Contrôle (n = 35)
Age moyen (année)	64,8 ± 11,7	66,6 ± 7,2
Femme (%)	75	57,1
IMC moyen (kg/m ²)	29,2 ± 4,4	28,1 ± 5,1
Durée moyenne de la gonarthrose (année)	8,4 ± 6,8	8,9 ± 7,4
Echelle de Kellgren-Laurence (%)	Stade II	31,2
	Stade III	46,9
	Stade IV	21,9
		20,0
		62,9
		17,1

Evolution de la douleur

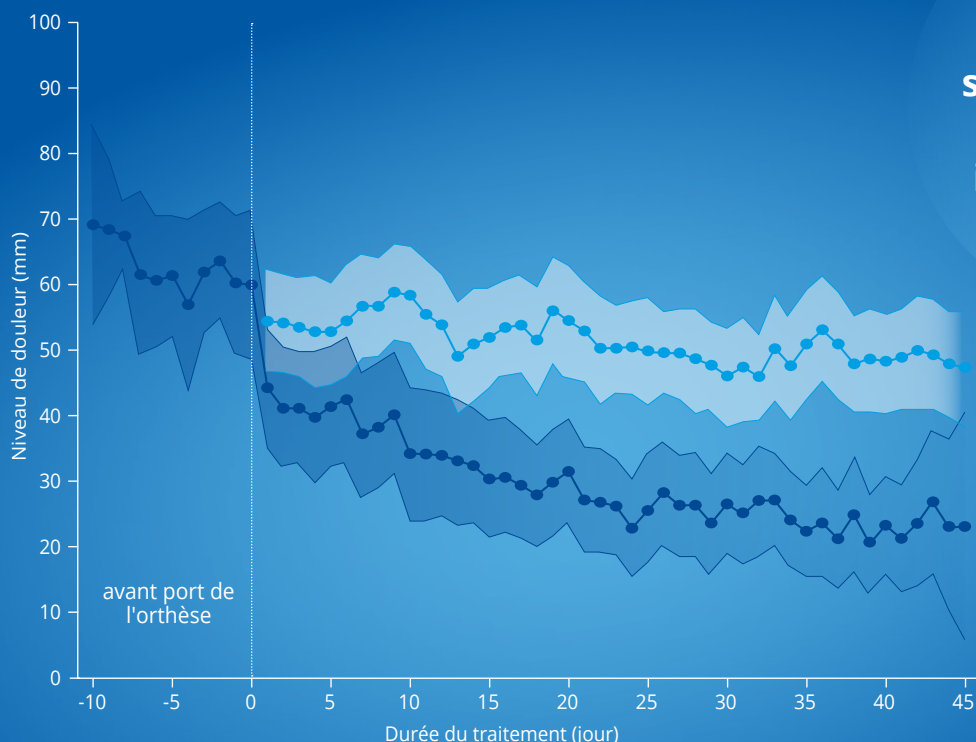

L'orthèse RebelReliever®
diminue
significativement
la douleur
immédiatement
et de façon
durable

CLINIQUES

dans l'arthrose fémoro-tibiale

vs traitement standard seul chez 67 patients souffrant de gonarthrose unicompartmentale médiale symptomatique.

L'orthèse
RebelReliever®
améliore
la fonction

Diminution de la douleur moyenne

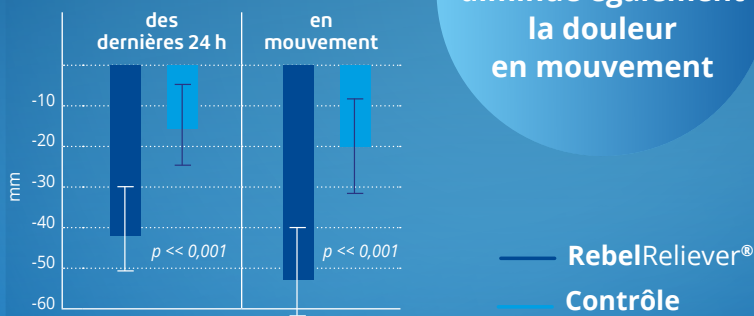

Index algofonctionnel de Lequesne

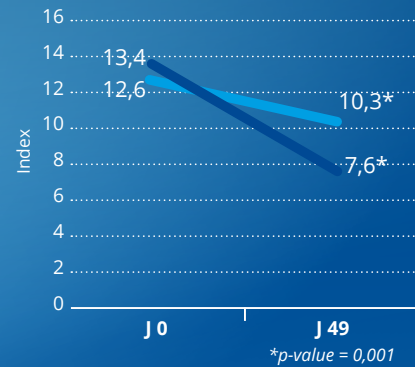

Impression globale de changement du patient

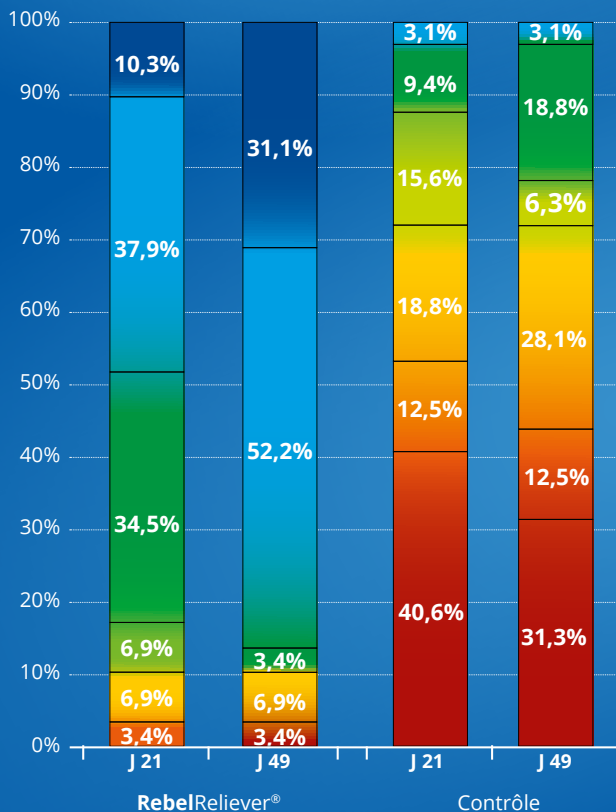

Plus de 80 %
des patients ressentent
une **amélioration
nette à considérable**
de leur état avec l'orthèse
RebelReliever®
à la fin de l'étude

- Beaucoup mieux avec une amélioration considérable qui a fait toute la différence
- Mieux avec une nette amélioration qui a fait une réelle différence
- Modérément mieux avec un changement léger et perceptible
- Un peu mieux mais le changement n'a pas fait une réelle différence
- Un peu mieux mais pas de changement remarquable
- Presque le même, pratiquement aucun changement
- Pas de changement (ou mon état a empiré)

Conclusion

La supériorité significative de l'orthèse **RebelReliever®** + traitement standard vs traitement standard seul est démontrée. L'association de l'orthèse **RebelReliever®** au traitement standard procure un avantage significatif aux patients et constitue une approche non-pharmacologique intéressante pour l'arthrose fémoro-tibiale.

NOUVEAUTÉ
THUASNE

Argicalm

COUSSIN D'ARGILE



Soulage
par le chaud



Soulage
par le froid



Argicalm

COUSSIN D'ARGILE THERMIQUE RÉUTILISABLE

Soulage votre douleur à base d'argile naturelle !

ADAPTABILITÉ ANATOMIQUE

Facilement conformable
Coussin ergonomique
5 tailles différentes



FACILITÉ D'USAGE

Notice imprimée sur le coussin
Housse de protection + sangle d'attache élastique :
lavables et réutilisables

AGRÉABLE AU TOUCHER

Matière technique en PVC : souple, ne blesse pas
Housse effet velours

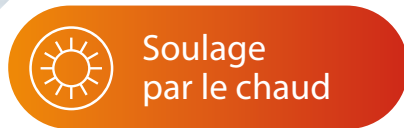

Soulage
par le chaud

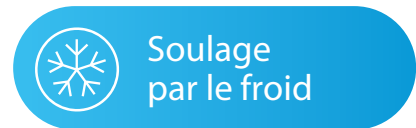

Soulage
par le froid

**mal de dos, raideurs articulaires,
raideurs musculaires, contractures,
crampes, torticolis, douleurs abdominales.**

**entorses, tendinites, maux de dents,
hématomes, claquages, migraines,
douleurs oculaires, arthrite.**

Taille	Correspondance corps	Dimensions (cm)	Code ACL	Code EAN
Taille 1 ENFANTS	Poignet - Coude - Visage	19 x 11	6035852	3111797200010
Taille 2	Cheville - Coude - Genou	26 x 13	6035853	3111797200027
Taille 3	Genou - Dos - Abdomen	30 x 20	6035854	3111797200034
Taille 4	Cou - Epaule - Dos	43 x 17	6035855	3111797200041
Taille 5	Dos - Abdomen - Genou	43 x 17	6035856	3111797200058



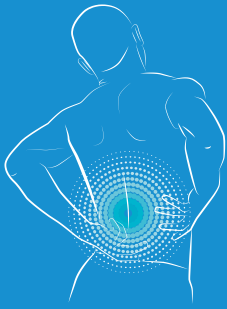

Objet de toutes nos somatisations, le dos est sollicité en moyenne 1 500 fois par jour lors de nos différents mouvements. Cette articulation complexe met en jeu des structures anatomiques aussi variées que les vertèbres, les disques, les muscles, les tendons, les ligaments et les nerfs. L'atteinte d'un ou de plusieurs de ces éléments peut provoquer une lombalgie.

BON A SAVOIR

Pensez à conformer les baleines pour ajuster les ceintures à la morphologie du patient

QUEL TYPE DE CEINTURE POUR QUELLE PATHOLOGIE ?

	Lombalgie commune				Troubles posturaux et/ou dorsalgies	Douleurs pelviennes et sacro-iliaques
	Lombalgie commune (phase aiguë)		Lombalgie commune (prévention de la récurrence)			
	Activité et/ou douleur modérées	Activité et/ou douleur intenses	Activité et/ou douleur modérées	Activité et/ou douleur intenses		
RACHIS LOMBAIRE						
LombaStab		●	●			
LombaSkin	●		●			
LombaTech®	●	●	●			
Lombacross Activity		●		●		
LombaxOriginal			●			
LombaxActivity				●		
Lombacross	●					
Lombafix		●				
LombaStart	●		●			
RACHIS DORSO-LOMBAIRE						
Lombax High					●	
LombaxDorso					●	
FEMME ENCEINTE						
LombaMum'®	●	●	●	●		●
Ortel P						●

PATHOLOGIES

	Fractures de côtes sans déplacement	Suite de stomie	Déficiences de la paroi abdominale	Hernie inguinale
CEINTURES THORACO-ABDOMINALES				
Cemen	●			
Dynabelt	●		●	
THX			●	
Stomex		●		
BANDAGE HERNIAIRE				
Ortel				●

LES BÉNÉFICES D'UNE CEINTURE LOMBAIRE

1 Augmentation de la pression intra-abdominale

→ Soulagement de la zone lombaire

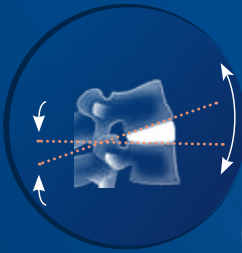

Meilleure répartition de la charge sur les disques intervertébraux

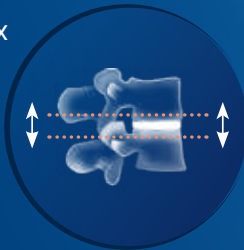

Effet antalgique par compression



2

Le rappel de posture

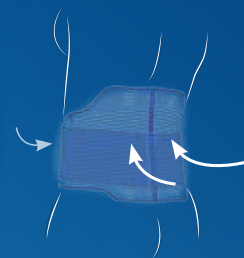

En limitant l'amplitude des mouvements sur les disques intervertébraux, elle permet un soulagement immédiat de la zone lombaire

4

Recommandations 2016 de la CNAM⁽¹⁾ : reprendre plus rapidement l'activité



Facilite la remobilisation précoce et réduit l'appréhension à l'activité quotidienne

3

Le port d'une ceinture lombaire améliore **la proprioception**,



réapprend la gestuelle quotidienne correcte,

limite les mouvements extrêmes douloureux,



impose une attitude antalgique (rappel postural)

⁽¹⁾ Améliorer la qualité du système de santé et maîtriser les dépenses. Propositions de l'Assurance Maladie pour 2017

BIEN DÉLIVRER UNE CEINTURE LOMBAIRE

L'appareillage d'un patient passe par 3 étapes clés :

1 L'INTERROGATOIRE

Pour mieux comprendre les besoins du patient, il est nécessaire de s'enquérir des caractéristiques de sa douleur et de ses habitudes de vie.



2 LA PRISE DE MESURE

Pour délivrer la taille adaptée, il convient de mesurer le périmètre ombilical du patient (tour de taille au niveau du nombril).

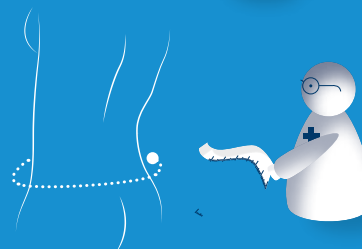

3 L'ESSAYAGE ET LA MISE EN PLACE

Pour optimiser le confort au porter et donc l'observance, il est impératif de faire essayer la ceinture en position assise et debout, et d'adapter les baleines à la courbure lombaire du patient.

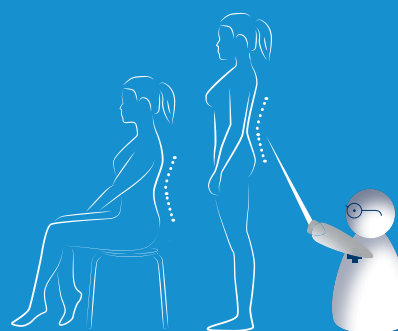

Ce geste technique doit être réalisé par le professionnel de santé.

CONSEILS ASSOCIÉS

Prévenir la chronicisation de la lombalgie est un enjeu majeur

1 CONSEILLEZ D'APPLIQUER DE LA CHALEUR

en leur proposant **ARGICALM**, le coussin d'argile thermique réutilisable :

> Permet de détendre les muscles et de soulager la douleur.



2 AMÉLIOREZ LE CONFORT NOCTURNE DE VOS PATIENTS LOMBALGIQUES,

en leur proposant l'**oreiller Cervi+** :

> Pour une meilleure répartition des charges du rachis en position allongée.

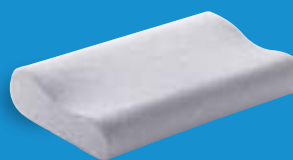

3 LIMITEZ L'IMPACT DES VIBRATIONS SUR VOS PATIENTS ACTIFS ET SPORTIFS,

en leur proposant les semelles et talonnettes **Pedipro** :

> Pour une dissipation des contraintes mécaniques sur le rachis lombaire.



Toutes les ceintures lombaires THUASNE sont dotées de 4 baleines dorsales en acier ressort conformables : elles permettent à nos ceintures de remplir correctement leur rôle de tuteur élastique.

Mon COACH DOS

L'APPLICATION CONÇUE POUR AIDER LES PATIENTS LOMBALGIQUES
À PRENDRE LEUR DOS EN MAIN



Informations sur le mal de dos et conseils pratiques pour la vie de tous les jours



Conseil d'utilisation pour la ceinture lombaire



Suivi d'activité*



Programme d'exercices à personnaliser

PARLEZ-EN À VOS PATIENTS !

DÉVELOPPÉE EN PARTENARIAT AVEC DES PROFESSIONNELS DE SANTÉ
À TÉLÉCHARGER DIRECTEMENT SUR LES STORES :



*Téléchargement gratuit, fonctionnalité de Suivi sur abonnement (4,99€/an). - Disponible en français sur iOS et Android



QUELLE CEINTURE POUR QUEL PATIENT?



MORPHOLOGIE CLASSIQUE



Station assise prolongée



LombaSkin

Légèreté et discrétion sous les vêtements



Station debout prolongée



LombaStab

Facilité et rapidité d'ajustement



Activités variées



LombaTech*

Adaptation aux mouvements du corps et à la zone de douleur grâce aux baleines désolidarisées et à la sangle additionnelle



Travail de force



Lombacross Activity

Maintien renforcé / Forte compression



MORPHOLOGIE ATYPIQUE

(hanches larges, embonpoint, taille >1,90m)



LombaTech*

Adaptation à la morphologie grâce aux baleines désolidarisées brevetées



FEMME ENCEINTE



LombaMum*

Confort évolutif tout au long de la grossesse (douleur pelvienne, lombaire, sacro-iliaque)



PERSONNE MANQUANT DE FORCE



LombaStab

Serrage facile sans effort



Hauteur 21 ou 26 cm



Demander au patient quelle est sa posture la plus fréquente et lui faire essayer la ceinture dans cette posture (ex : un patient en station assise fréquente aura tendance à préférer une hauteur 21 cm).

CEINTURES RACHIS LOMBAIRE



Quick
lacing system



LumbaStab

La ceinture lombaire qui s'ajuste au plus près tout au long de la journée



CONSEILLÉE POUR

- Lumbalgie commune en phase aiguë avec douleur lombaire modérée à intense
- Lumbalgie récurrente



À RETENIR

- Un système de serrage facilité (Quick Lacing System) pour une **compression homogène** et un **ajustement simplifié**
- Un tissu à comportement élastique pour une **stabilité accrue**
- Un design anatomique avec hanches échancrées et plastron abdominal creusé pour une **aisance** et une **liberté de mouvement** en continu



PATIENT TYPE

- Lumbalgie avec activité physique mixte à importante
Ex. : métiers mobiles et physiques



1	75 - 95 cm	34015 6612767 0	34015 6612922 3
2	90 - 110 cm	34015 6612141 8	34015 6612945 2
3	105 - 125 cm	34015 6608719 6	34015 6612939 1
4	120 - 140 cm	34015 6612916 2	34015 6612968 1



21 cm : 47,19 € - 26 cm : 55,86 €



Serrage facile

Vidéos de présentation
et de mise en place





LombaSkin

La ceinture lombaire
légère et discrète



CONSEILLÉE POUR

- Lumbalgie commune en phase aiguë avec douleur modérée



À RETENIR

- Un **effet seconde peau**, grâce à une confection sans couture
- Un **port à même la peau** toute la journée grâce au tissu CombiteX



PATIENT TYPE

- Lumbalgie avec activité physique modérée
Ex. : employé de bureau sédentaire

		21 cm 	21 cm 
0 60 - 70 cm		6043190 3111790871002	34010 2153788 4
1 71 - 86 cm		6043198 3111790871019	34010 2153819 5
2 87 - 102 cm		6043203 3111790871026	34010 2153860 7
3 103 - 121 cm		6043205 3111790871033	34010 2153877 5
4 122 - 140 cm		6043209 3111790871040	34010 2153883 6
 21 cm : 47,19 €			

		21 cm 	21 cm 
0 60 - 70 cm		6043152 3111790870265	34010 2153914 7
1 71 - 86 cm		6043154 3111790870272	34010 2153920 8
2 87 - 102 cm		6043170 3111790870289	34010 2153937 6
3 103 - 121 cm		6043173 3111790870296	34010 2153966 6
4 122 - 140 cm		6043179 3111790870302	34010 2153972 7
 26 cm : 55,86 €			



Tissu
CombiteX



CEINTURES RACHIS LOMBAIRE



LombaTech®

La ceinture lombaire
qui s'adapte aux différentes morphologies



CONSEILLÉE POUR

- Lumbalgie commune en phase aiguë, haute ou basse, d'intensité modérée à intense



À RETENIR

- **Ciblage précis de la douleur** grâce à la sangle additionnelle amovible
- **Port à même la peau toute la journée** grâce aux tissus Combitec et Coolmax
- **Appareillage facilité de toutes les morphologies** grâce au dos adaptable breveté
- Disponible en tour de taille **160 cm**



PATIENT TYPE

- Lumbalgique de forte corpulence
- Femmes de morphologie gynoïde
- Lumbalgique avec activité physique mixte



21 à 27 cm



26 à 32 cm



1	60 - 75 cm	34010 9653347 7	34010 7996267 6
2	76 - 94 cm	34010 4899658 9	34010 7996161 7
3	95 - 115 cm	34010 7996617 9	34010 7996178 5
4	116 - 140 cm	34015 9650857 9	34010 7996184 6
5	140 - 160 cm	34015 7233233 4	34010 7996190 7



21 cm : 47,19 € - 26 cm : 55,86 €



Tissu
Combitec



Double sangle
amovible

Vidéos de présentation
et de mise en place





* Voir étude clinique p. 8

Lombacross Activity

La ceinture lombaire au maintien renforcé



CONSEILLÉE POUR

- Lombalgie commune en phase aiguë avec douleur lombaire intense



À RETENIR

- Maintien adapté à la douleur** grâce à la sangle additionnelle renforcée
- Confort au porter** grâce aux découpes anatomiques pour libérer les hanches et les côtes
- Port à même la peau toute la journée** grâce au tissu Combitec



PATIENT TYPE

- Lombalgique avec activité physique importante
Ex. : préparateur de commandes



Blanc

Noir

1	52 - 62 cm	34010 4480994 4	34010 4563013 4
2	63 - 74 cm	34010 4481002 5	34010 4563036 3
3	75 - 89 cm	34010 4481019 3	34010 4563042 4
4	90 - 105 cm	34010 4481025 4	34010 4563059 2
5	106 - 120 cm	34010 4481031 5	34010 4563065 3
6	121 - 140 cm	34010 4481048 3	34010 4563071 4



Blanc

Noir

Beige

1	52 - 62 cm	34010 7910627 8	34010 7910691 9	34010 5179877 4
2	63 - 74 cm	34010 7910633 9	34010 7910716 9	34010 5179883 5
3	75 - 89 cm	34010 7910656 8	34010 7910722 0	34010 5179908 5
4	90 - 105 cm	34010 7910662 9	34010 7910739 8	34010 5179920 7
5	106 - 120 cm	34010 7910679 7	34010 7910745 9	34010 5179937 5
6	121 - 140 cm	34010 7910685 8	34010 7910751 0	34010 5180018 7



21 cm : 47,19 € - 26 cm : 55,86 €



Double
sangle



Tissu
Combitec



sur-mesure

Vidéos de présentation
et de mise en place



CEINTURES SPÉCIALES FUTURES MAMANS*



Ortel P

- **Ceinture pelvienne** pour un maintien du bassin en cas de douleurs sacro-iliaques ou d'instabilité symphysaire
- **Contention extra-forte** grâce au tissu élastique
- **Compression adaptable** grâce à la sangle de serrage additionnelle
- **Confort au porter** grâce à la doublure en tissu éponge extra-doux

	10 cm
1 83 - 89 cm	34010 7869787 6
2 90 - 96 cm	34010 7869793 7
3 97 - 105 cm	34010 7869801 9
4 106 - 114 cm	34010 7869818 7
5 115 - 125 cm	34010 7869824 8
6 126 - 136 cm	34010 7869830 9

! NON REMBOURSÉ S.S.



LombaMum[®]

- **Ceinture lombaire de maternité** pour douleurs pelviennes, lombaires et sacro-iliaques de la femme enceinte
- **Maintien ajustable** grâce aux sangles additionnelles
- **Taille adaptable au stade de la grossesse** grâce aux 2 bandeaux de soutien abdominal
- **Confort au porter** grâce à la doublure en fibres de bambou

	21 cm
82 - 125 cm	34010 9727241 2

LPPR TTC 47,19 € Double sanglage

* Voir étude clinique p. 10-11

LES AUTRES CEINTURES LOMBAIRES



LombaxOriginal

La ceinture de référence pour un port occasionnel



CONSEILLÉE POUR

- Prévenir la récurrence lors des activités quotidiennes en sollicitation lombaire



À RETENIR

- Compression élastique forte et robustesse** grâce au tissu Lombax
- Mise en place facile** grâce à la fermeture en deux parties
- Confort et respirabilité renforcés** grâce au plastron dorsal en **tricot 3D**



PATIENT TYPE

- Patient avec arthrose à risque de lombalgie
Ex. : senior actif

21 cm	26 cm
1 60 - 85 cm 34010 4207229 6	34010 4207258 6
2 86 - 112 cm 34010 4207235 7	34010 4207264 7
3 113 - 140 cm 34010 4207241 8	34010 4207270 8

LPPR TTC 21 cm : 47,19 € - 26 cm : 55,86 € sur-mesure



LombaxActivity

La ceinture du travailleur de force



CONSEILLÉE POUR

- Prévenir la récurrence lors d'activités professionnelles à forte sollicitation lombaire



À RETENIR

- Maintien adapté à l'effort** grâce à la sangle additionnelle renforcée
- Compression élastique forte et robustesse** grâce au tissu Lombax
- Usage pratique** en contexte professionnel grâce aux bretelles amovibles



PATIENT TYPE

- Travailleur de force, agriculteur, déménageur

26 cm
1 76 - 90 cm 34010 7911029 9
2 91 - 110 cm 34010 7911035 0
3 111 - 125 cm 34010 7911041 1

LPPR TTC 55,86 € Double sanglage



Lombafix

- Soutien évolutif** grâce à la plaque dorsale amovible
- Effet décontractant** grâce aux plots de massage intégrés
- Bandes élastiques croisées** à l'arrière pour une analogie fonctionnelle musculaire
- Tissu Combitex** pour un port à même la peau toute la journée
- Découpes anatomiques** pour libérer les hanches et les côtes

26 cm
1 52 - 62 cm 34010 7910768 8
2 63 - 74 cm 34010 7910774 9
3 75 - 89 cm 34010 7910780 0
4 90 - 105 cm 34010 7910797 8
5 106 - 120 cm 34010 7910805 0
6 121 - 140 cm 34010 7910811 1

LPPR TTC 55,86 € Tissu Combitex

LES AUTRES CEINTURES LOMBAIRES



Lombacross

- **Bandes élastiques croisées** à l'arrière pour une analogie fonctionnelle musculaire
- **Tissu Combitec** pour un port à même la peau toute la journée
- **Hauteurs antérieure et latérale accentuées**

1	52 - 62 cm	34010 6696942 8	34010 5140473 6
2	63 - 74 cm	34010 6696959 6	34010 5140496 5
3	75 - 89 cm	34010 6696965 7	34010 5140504 7
4	90 - 105 cm	34010 6696971 8	34010 5140510 8
5	106 - 120 cm	34010 6696988 6	34010 5140527 6
6	121 - 140 cm	34010 7336795 8	34010 5140533 7

LPPR TTC 55,86 € Tissu Combitec sur-mesure



Lombacross

- **Bandes élastiques croisées** à l'arrière pour une analogie fonctionnelle musculaire
- **Tissu Combitec** pour un port à même la peau toute la journée
- **Découpes anatomiques** pour libérer les hanches et les côtes
- **Complexe velours-mousse** pour un meilleur confort dorsal

1	52 - 62 cm	34010 7862578 7
2	63 - 74 cm	34010 7862584 8
3	75 - 89 cm	34010 7862590 9
4	90 - 105 cm	34010 7862609 8
5	106 - 120 cm	34010 7862615 9
6	121 - 140 cm	34010 7862621 0

LPPR TTC 55,86 € Tissu Combitec



LombaStart

Ceinture de soutien lombaire

- Indiquée pour les **lombalgies communes** ou en **prévention de la récidence**
- **Adaptabilité à la douleur** : sangle additionnelle
- **Respirabilité** : tissu fin
- **Confort** : sans couture
- **Praticité** : fermeture à l'aide de passe-main
- **Efficacité du maintien** : baleines conformables en acier ressort

0	60 - 70 cm	3111790874003	3111790873006
1	71 - 86 cm	3111790874010	3111790873013
2	87 - 102 cm	3111790874027	3111790873020
3	103 - 121 cm	3111790874034	3111790873037
4	122 - 140 cm	3111790874041	3111790873044

LPPR TTC 21 cm : 47,19 € - 26 cm : 55,86 €
Disponibles au 1^{er} trimestre 2018

Vidéos de présentation et de mise en place



CEINTURES

RACHIS DORSO- LOMBAIRE



Lombax High

- **Soutien dorso-lombaire** grâce une hauteur dorsale de 35 cm ou 40 cm
- **Serrage adaptable** grâce aux sangles additionnelles à effet de rappel avant-arrière
- **Compression élastique forte** grâce au tissu Lombax
- **Mise en place facile** grâce à la fermeture antérieure en deux parties

LombaxDorso

- **Corset dorso-lombaire** à rappel postural
- **Grande adaptabilité morphologique** grâce à une partie redresse-dos conforme à la courbure rachidienne et réglable en hauteur
- **Serrage adaptable** grâce aux sangles additionnelles à effet de rappel avant-arrière
- **Compression élastique forte** grâce au tissu Lombax
- **Mise en place facile** grâce aux bretelles conçues pour un enfilage "sac à dos"
- **Confort au porter** grâce aux coussinets sous-axillaires

	35 cm	40 cm
1 52 - 62 cm	34010 4329180 1	34010 4329240 2
2 63 - 74 cm	34010 4329197 9	34010 4329257 0
3 75 - 89 cm	34010 4329205 1	34010 4329263 1
4 90 - 105 cm	34010 4329211 2	34010 4329286 0
5 106 - 120 cm	34010 4329228 0	34010 4329292 1
6 121 - 140 cm	34010 4329234 1	34010 4329300 3

LPPR TTC 55,86 €  Double sanglage

1 52 - 62 cm	34010 4382576 1
2 63 - 74 cm	34010 4382582 2
3 75 - 89 cm	34010 4382599 0
4 90 - 105 cm	34010 4382607 2
5 106 - 120 cm	34010 4382613 3
6 121 - 140 cm	34010 4382636 2

LPPR TTC 89,70 €  Double sanglage

CEINTURES

CEINTURES THORACIQUES ET ABDOMINALES

BANDAGE HERNIAIRE

.....
Ceintures thoraciques



Cemen

- **Bande ceinture thoracique pour fractures de côtes**
- Tissu élastique de **contention forte**
- Fermeture par auto-agrippant

	18 cm	25 cm
18 cm x 2,50 m	34010 6600327 6	
25 cm x 2,50 m	34010 6600333 7	
	18 cm : 13,73 € - 25 cm : 20,00 €	

Dynabelt

- **Ceinture de maintien thoraco-abdominal**
- **Tissu Combitec** pour un port à même la peau toute la journée
- Baleines de maintien amovibles
- Stérilisable en autoclave

		16 cm	26 cm	33 cm
1	66 - 80 cm	34010 7757870 1	34010 7757887 9	34010 7757893 0
2	81 - 90 cm	34010 7757901 2	34010 7757918 0	34010 7757924 1
3	91 - 100 cm	34010 7757930 2	34010 7757947 0	34010 7757953 1
	> 100 cm	sur demande au service sur mesure		
	16 cm : 54,66 € - 26 cm : 71,90 € - 33 cm : 86,28 €			



Tissu
Combitec



sur-mesure

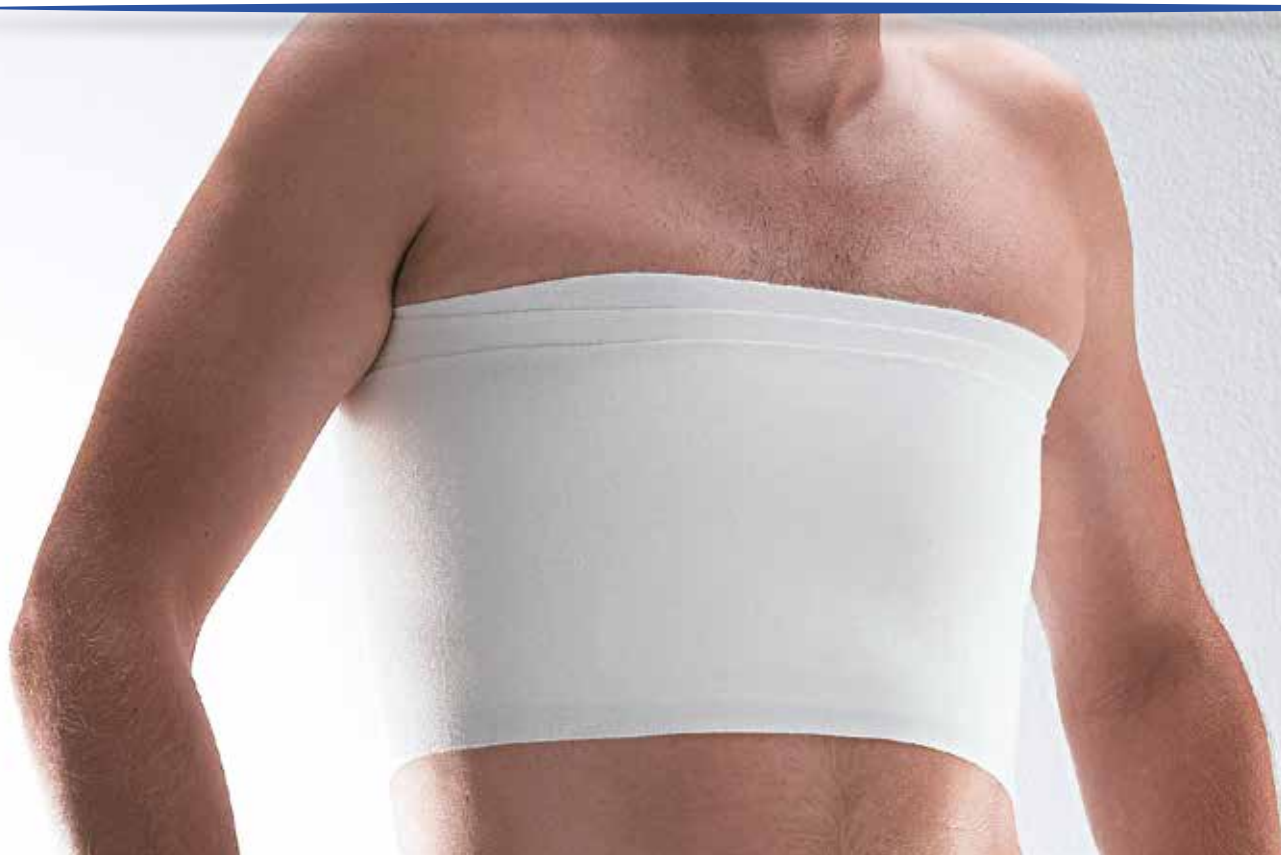

.....
Ceintures abdominales



Stomex

- Ceinture de soutien abdominal pour patient avec une stomie
- **Plastron antérieur en tissu indémaillable**, pour un passage facilité des drains et poches de stomie

1 60 - 70 cm	34010 6342747 1
2 71 - 85 cm	34010 6342753 2
3 86 - 100 cm	34010 6342776 1
> 100 cm	sur demande au service sur mesure

LPPR TTC 71,90 € sur-mesure



THX

- Ceinture de soutien pour rééducation de la sangle abdominale
- **Contention lombo-abdominale évolutive** : forte au centre, dégressive sur les côtés

1 60 - 70 cm	34010 6342782 2
2 71 - 85 cm	34010 6342799 0
3 86 - 100 cm	34010 6342807 2
> 100 cm	sur demande au service sur mesure

LPPR TTC 71,90 € sur-mesure

.....
Bandage herniaire



Ortel

- **Bandage herniaire** pour hernie(s) inguinale(s) réductible(s)
- **Adaptation droite/gauche** grâce au système de boucles exclusif
- **Confort et efficacité** grâce aux pelotes en silicone amovibles et repositionnables
- **Existe en versions unilatérale et bilatérale**

	unilatérale	bilatérale
1 66 - 80 cm	34010 7326294 9	34010 7326331 1
2 86 - 97 cm	34010 7326302 2	34010 7326348 9
3 98 - 110 cm	34010 7326319 9	34010 7326354 0
4 111 - 125 cm	34010 7326325 0	34010 7326360 1

LPPR TTC unilatérale **20,80 €**
 bilatérale **33,72 €**



COU

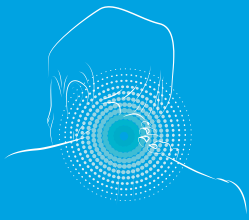

Le cou est constitué de 7 vertèbres formant le rachis cervical. Il a une fonction de support mécanique de la tête. Traversé par la moelle épinière, véritable commande sensitivo-motrice du corps, il représente une zone sensible. Les principales pathologies cervicales sont liées à des traumatismes (entorse, torticollis) ou à une dégénérescence (arthrose).

COU

BON A SAVOIR

Pensez à faire tester les colliers aux patients pour s'assurer que la taille choisie est adaptée

QUEL TYPE DE COLLIER CERVICAL POUR QUELLE PATHOLOGIE ?

COLLIERS CERVICAUX	Torticollis	Arthrose cervicale	Névralgie cervico-brachiale	Entorse bénigne	Entorse moyenne	Entorse grave	Fracture sans déplacement
Ortel C1 classic	●						
Ortel C1 anatomic	●						
Ortel C2 plus	●	●	●	●			
Ortel C3 classic			●		●		
Ortel C3			●		●		
Ortel C4 rigid						●	●
Ortel C4 vario		●				●	●

PRINCIPE D'ACTION DU COLLIER CERVICAL



Le collier cervical **immobilise le rachis cervical** en limitant les mouvements de flexion, extension et rotation. Son degré d'immobilisation varie en fonction de la rigidité du collier.

Il a également une **action proprioceptive** par le renforcement des sensations issues du rachis cervical ainsi qu'un **rôle antalgique** par l'action thermique associée à l'immobilisation.

CONSEILS ASSOCIÉS

1 CONSEILLEZ D'APPLIQUER DE LA CHALEUR en leur proposant **ARGICALM**, le coussin d'argile thermique réutilisable :

> Permet de détendre les muscles et de soulager la douleur.



2 PRÉVENEZ LA CHRONICISATION DES DOULEURS CERVICALES de vos patients en leur proposant l'oreiller **Cervi+** :

> Pour une meilleure répartition des charges du rachis en position allongée.

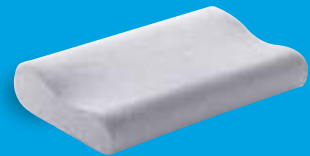

3 LIMITEZ L'IMPACT DES VIBRATIONS SUR VOS PATIENTS ACTIFS ET SPORTIFS, en leur proposant les **semelles** et **talonnets Pedipro** :

> Pour une dissipation des contraintes mécaniques sur le rachis lombaire.



QUEL COLLIER POUR QUELLE INDICATION ?

ACTION RECHERCHÉE
Laquelle ?

MAINTIEN SOUHAITÉ
Quel niveau ?

INDICATION
Laquelle ?

PRODUIT
Lequel ?

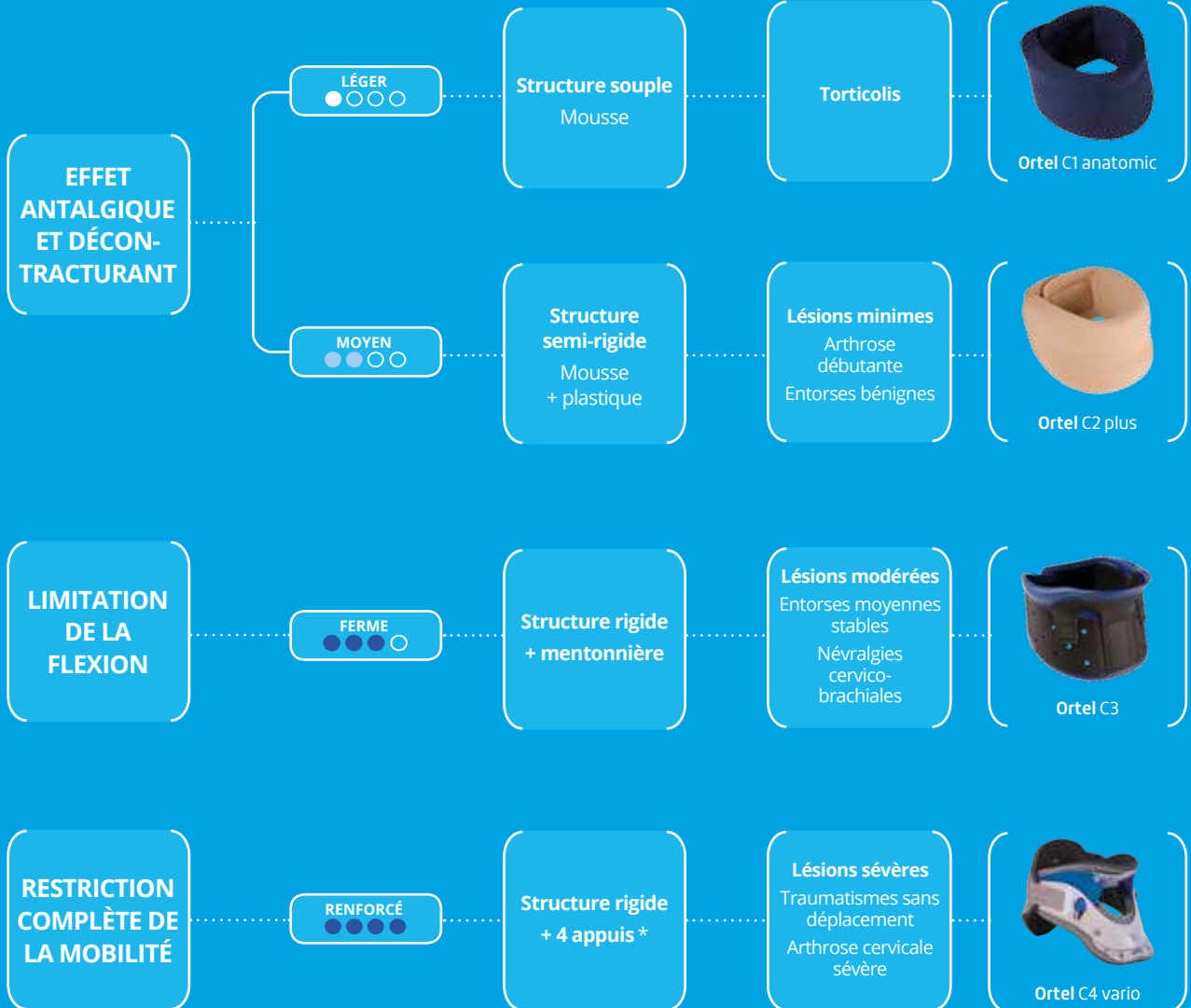

* Appuis mentonnier, sternal, occipital et dorsal



COLLIERS

Colliers souples



Ortel C1 classic

- **Soutien antalgique** du rachis cervical grâce à une **mousse de haute qualité** et un **réglage précis par auto-agrippant**
- **Housse de confort** amovible et lavable
- Recommandé pour le port de courte durée



		8 cm 	10 cm 
1 28 - 33 cm	34010 7924003 3	34010 7924049 1	
2 34 - 39 cm	34010 7924026 2	34010 7924055 2	
3 40 - 46 cm	34010 7924032 3	34010 7924061 3	

LPPR TTC 9,25 €



Ortel C1 anatomic

- **Soutien antalgique** du rachis cervical grâce à une **mousse de soutien compacte** (densité moyenne)
- **Forme anatomique** à bords arrondis
- Housse de confort amovible et lavable
- Réglage précis par auto-agrippant

	Couleur	7,5 cm 	9 cm 	11 cm 
1 28 - 33 cm	beige	34010 4264931 3	34010 4265008 1	34010 4265072 2
	marine	34010 4264960 3	34010 4265037 1	34010 4265103 3
2 34 - 39 cm	beige	34010 4264948 1	34010 4265014 2	34010 4265089 0
	marine	34010 4264977 1	34010 4265043 2	34010 4265126 2
3 40 - 46 cm	beige	34010 4264954 2	34010 4265020 3	34010 4265095 1
	marine	34010 4264983 2	34010 4265066 1	34010 4265132 3

LPPR TTC 9,25 €

Existe en version Junior



Colliers semi-rigides



Ortel C2 plus

- **Soutien antalgique** du rachis cervical grâce à une **structure interne semi-rigide** enveloppée d'une mousse de soutien compacte (densité élevée)
- **Forme anatomique** à bords arrondis
- Housse de confort amovible et lavable
- Réglage précis par auto-agrippant

	Couleur	7,5 cm	9 cm	11 cm
1 28 - 33 cm	beige	34015 2852517 9	34015 2852859 0	34015 2852888 0
	marine	34015 2852894 1	34015 2852948 1	34015 2852977 1
2 34 - 39 cm	beige	34015 2852813 2	34015 2852865 1	34015 2852902 3
	marine	34015 2852925 2	34015 2852954 2	34015 2852983 2
3 40 - 46 cm	beige	34015 2852861 1	34015 2852871 2	34015 2852919 1
	marine	34015 2852931 3	34015 2852960 3	34015 2853008 1

LPPR TTC 13,10 €

Colliers rigides



Ortel C3

- **Soutien renforcé** du rachis cervical assuré par une **structure rigide** en polyéthylène perforée
- Confortable grâce au **capitonnage des bords** en contact avec la peau et aux perforations pour une meilleure ventilation
- **Hauteur réglable** de 9 à 13 cm, **adaptation morphologique** précise et rapide par auto-agrippant
- Radiotransparent

Ortel C3 classic

Collier rigide réglable en hauteur sans appui mentonnier

	C3	C3 CLASSIC
1 28 - 33 cm	34010 4265149 1	34010 4495665 5
2 34 - 39 cm	34010 4265155 2	34010 4495671 6
3 40 - 46 cm	34010 4265161 3	34010 4495688 4

LPPR TTC 15,71 €



Ortel C4 rigid

- **Collier rigide à 4 appuis**
- **Maintien ferme** du rachis cervical grâce aux 2 coques moulées de forme anatomique, en mousse hypoallergénique
- La coque antérieure permet un appui mentonnier et sternal, la coque postérieure un appui occipital et dorsal haut
- Ouverture trachéale
- Radiotransparent

	8,5 cm
1 25,5 - 33 cm	34015 2853669 4
2 33,5 - 40 cm	34015 2853675 5
3 40,5 - 48 cm	34015 2853681 6

LPPR TTC 18,77 €



Ortel C4 vario

- **Collier rigide à 4 appuis, réglable en hauteur**
- **Maintien renforcé** du rachis cervical grâce aux 2 coques rigides. Les appuis occipital, mentonnier, sternal et dorsal haut permettent une immobilisation totale
- **Hauteur réglable** de 9 à 16 cm pour une **adaptation morphologique** et une **immobilisation évolutive** (avec dosage de la flexion)
- Confort assuré par les renforts en mousse amovibles et lavables
- Ouverture trachéale
- Radiotransparent

	9 à 16 cm
31 - 48 cm	34010 2125065 3

LPPR TTC 18,77 €



ÉPAULE

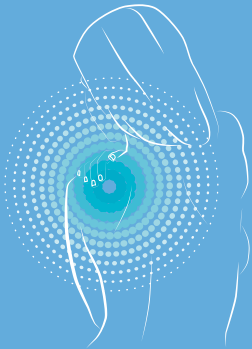

L'épaule est un ensemble complexe constitué de 2 articulations (articulation gléno-humérale et acromio-claviculaire) et de 4 muscles (convergeant pour donner la coiffe des rotateurs). Les pathologies de l'épaule, qu'elles soient dues à un traumatisme ou à l'usure, peuvent affecter les articulations, tendons ou nerfs.

QUELLE SOLUTION POUR QUELLE PATHOLOGIE ?

	TRAUMATISMES				PATHOLOGIES ARTICULAIRES			POST-OPÉRATOIRE		
	Fracture de la tête humérale	Fracture de la scapula	Fracture de la clavicule	Traumatisme du coude	Luxation acromio-claviculaire	Luxation scapulo-humérale	Rupture de la coiffe des rotateurs non opérée	Immobilisation post-opératoire	Rééducation	Reprise d'activité
GILETS D'IMMOBILISATION										
Scapulis	●	●	●	●	●	●	●	●	●	●
Scapulis+								●		
ImmoClassic	●	●		●	●	●	●			
Immo	●				●	●	●			
ImmoVest	●	●		●	●	●	●	●		
SANGLES CLAVICULAIRES										
Ligaflex®			●							

PRINCIPE D'ACTION D'UN GILET D'IMMOBILISATION / D'UNE ÉPAULIÈRE

Les orthèses d'épaule Thuasne sont des orthèses qui peuvent être modulables, selon les modèles, qui accompagnent le patient depuis l'immobilisation post-traumatique ou post-opératoire, jusqu'à la rééducation et la récupération.

Il existe deux types d'immobilisation distincts :

1 - L'immobilisation coude au corps post-traumatique ou post-opératoire

2 - L'immobilisation fonctionnelle, permettant la rééducation et la reprise progressive du mouvement et/ou de la fonction de l'épaule

La durée d'immobilisation est décidée par le médecin selon l'importance du traumatisme, sa nature et le type de lésions associées.

L'immobilisation stricte prolongée peut avoir des conséquences lourdes comme des raideurs. C'est pour cette raison qu'il est recommandé d'instaurer un programme de rééducation progressif et adapté afin de restaurer la fonction sans douleur et sans limite*.

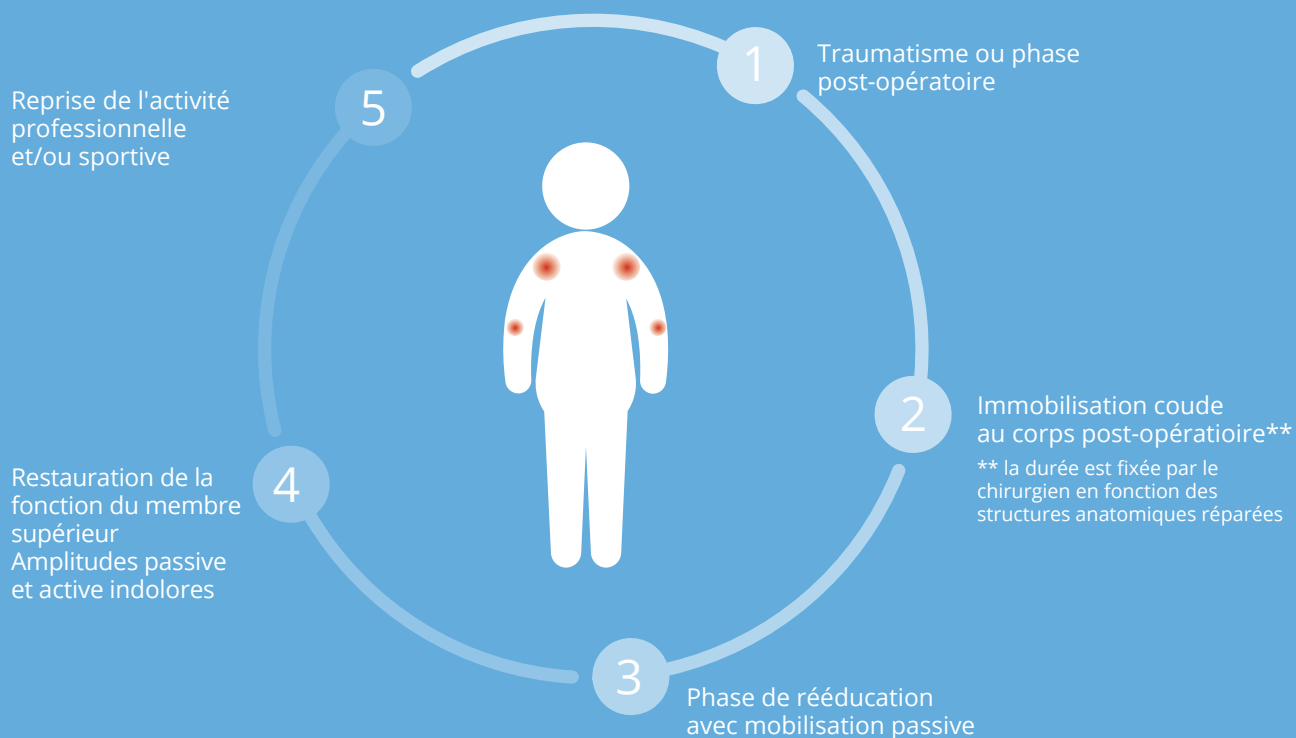

QUEL DISPOSITIF POUR QUELLE INDICATION ?



GILETS D'IMMOBILISATION SCAPULO-HUMÉRALE



Scapulis

- **Rééducation post-opératoire**
- **Produit 2 en 1** qui permet **2 types d'immobilisation** distincts :
 - 1 - Immobilisation coude au corps**
 - 2 - Immobilisation fonctionnelle**pour permettre la rééducation et la reprise progressive du mouvement et/ou de la fonction de l'épaule
- Matière légère et forme échancrée pour un confort accru avec une plus grande respirabilité
- Taille universelle grâce aux sangles adaptables à toutes les morphologies

Taille unique 34010 9951547 0



15,24 €

Vidéo de mise en place





Scapulis +

- **Immobilisation post-opératoire**
- Coussin confortable de forme anatomique pour un positionnement du bras en **abduction à 30°**

Taille unique 34010 5100456 1

LPPR
TTC 15,24 €

Vidéo de mise en place



ImmoClassic

- **Immobilisation de l'épaule et du coude** grâce au **manchon** et à la **sangle additionnelle ajustable**
- **Mousse de protection adaptable** pour un meilleur confort de l'épaule et du cou
- Mise en place facilitée pour le patient grâce à l'**auto-agrippant** de la sangle abdominale



1	50 - 71 cm	34010 7916713 2
2	72 - 94 cm	34010 7916736 1
3	95 - 117 cm	34010 7916742 2
4	118 - 140 cm	34010 7916759 0

LPPR
TTC 15,24 €

GILETS D'IMMOBILISATION SCAPULO-HUMÉRALE

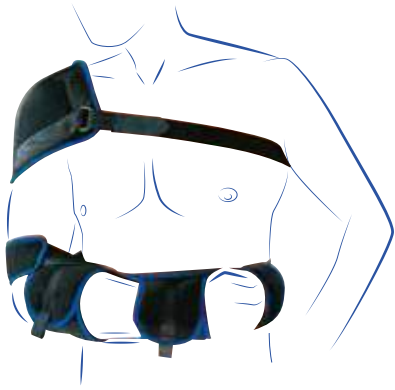

Immo

- Immobilisation de l'épaule coude au corps assurée par la **ceinture renforcée** et les **brassards de maintien**
- Soutien du bras par la ceinture, **aucun appui sur l'épaule et le cou** pour un meilleur confort
- Mise en place facilitée pour le patient grâce aux auto-agrippants

	Noir	
1	50 - 71 cm	34010 7708328 1
2	72 - 94 cm	34010 7708334 2
3	95 - 117 cm	34010 7708340 3
4	118 - 140 cm	34010 7708357 1

LPPR TTC 15,24 €



ImmoVest

- Immobilisation de l'épaule et du coude en position coude au corps assurée par l'**action de 3 sangles**
- **Gilet très couvrant** pour une meilleure protection au quotidien
- Confortable grâce au **tissu respirant**, au **coussinet au niveau de l'épaule** et à la **forme anatomique**
- Mise en place facilitée par le système de repères chiffrés et colorés

	Noir	
1	34010 4887106 0	
2	34010 4890605 2	

LPPR TTC 15,24 €



STATURE	CORPULENCE	
- de 1,70 m	taille 1	
1,70 - 1,80 m	taille 1	taille 2
+ de 1,80 m	taille 2	

Vidéo de mise en place



Sangles claviculaires



Ligaflex® sangles claviculaires

- Immobilisation rigoureuse grâce à un ajustement à la taille du patient par découpe
- Confort assuré par l'ancrage dorsal rembourré en mousse
- Mise en place par système auto-agrippant et fermeture par boucle

Existe en version Junior

Taille unique

34010 6024910 6



NON REMBOURSÉ S.S.





POIGNET, POUCE & COUDE

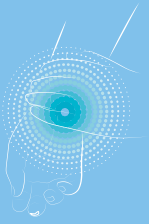

Le poignet est composé de plusieurs articulations permettant une grande mobilité en flexion / extension et en abduction / adduction.
La cause la plus fréquente de traumatisme du poignet est la chute ou la torsion, pouvant entraîner une entorse bénigne ou grave, une fracture ou une luxation.
Le poignet peut aussi être atteint par de l'arthrose, maladie dégénérative, qui se localise préférentiellement au niveau du pouce (rhizarthrose).

BON A SAVOIR

Pensez à conformer les baleines des attelles pour les ajuster à la morphologie du patient

POIGNET/ POUCE

ATTELLES POIGNET

- Manuaction
- Manulmmo® pro
- Manulmmo®
- Manulmmo® open
- Manuvario

ATTELLES POIGNET-POUCE

- Manurhizo pro
- Manurhizo

ATTELLES DE POUCE

- Rhizoimmo
- Rhizo-Pro

ATTELLE DOIGT

- Attelle de phalanges distales

TRAUMATISMES / PATHOLOGIES LIGAMENTAIRES ET TENDINEUSES

Entorse légère à moyenne	Entorse grave	Tendinite de De Quervain	Tendinite du poignet
●			●
●			●
●			●
●			●
●			●

PATHOLOGIES OSTÉO-NERVEUSES

Canal carpien non opéré	Rhizarthrose	Arthrose du poignet	Fracture
●		●	
●		●	
●		●	
●		●	
●		●	

POST-OPÉRATOIRE ET REPRISE D'ACTIVITÉ

Immobilisation en post-opératoire	Reprise d'activité
●	●
●	●
●	●
●	●
●	●

Doigt en maillet

●

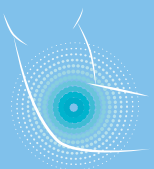

COUDE

COUDIÈRES

- Silistab® Epi
- Epi-med
- Epi-med Pro master
- Condylex

TRAUMATISMES / PATHOLOGIES LIGAMENTAIRES ET TENDINEUSES

Epicondylite	Epitrochléite
●	●
●	●
●	●
●	●

Le coude est une articulation du membre supérieur qui joint le bras à l'avant-bras, et en particulier trois os : l'humérus, le radius et le cubitus.
Il est composé de trois articulations distinctes, qui permettent différents mouvements du bras : flexion/extension, rotation, pronation et supination. Parmi les pathologies les plus fréquentes, on retrouve l'épicondylite, une inflammation des tendons causée par des activités professionnelles et sportives intenses et répétitives (maçonnerie, golf, tennis...)

PRINCIPE D'ACTION

DES ATTELLES D'IMMOBILISATION

du poignet, du pouce et/ou du poignet-pouce et de doigt

Les attelles d'immobilisation mettent en **position de repos** une ou plusieurs articulations. Il existe différentes attelles qui permettent de cibler l'immobilisation en fonction de la pathologie et de l'articulation touchée.

ATTELLE DE
POIGNET

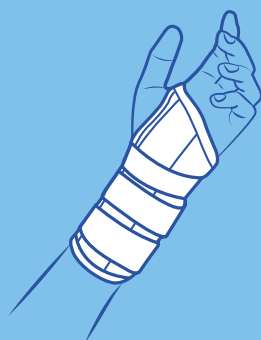

- > Immobilisation plus ou moins rigoureuse des articulations carpo-métacarpiennes.
- > Utilisée principalement en cas d'**entorses, instabilités du poignet, tendinites du poignet, canal carpien non-opéré** et en phase **post-opératoire**.

ATTELLE DE
POIGNET/POUCE

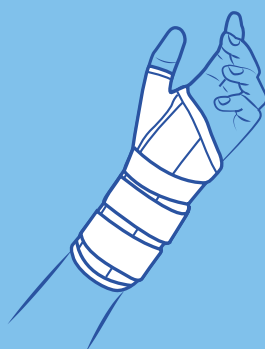

- > Immobilisation plus ou moins rigoureuse des articulations carpo-métacarpiennes et de la colonne du pouce.
- > Utilisée en cas de **traumatismes (entorses et fractures)**, instabilités du poignet et du pouce, tendinites du poignet et de De Quervain, rhizarthrose et en phase post-opératoire.

ATTELLE DE
POUCE



- > Stabilisation de la **colonne du pouce** dans la position thérapeutique souhaitée.
- > Utilisée principalement en cas de **rhizarthrose** ou d'**entorses du pouce**.

CONSEILS ASSOCIÉS

POUR SOULAGER LA DOULEUR,
proposez **ARGICALM**, le coussin d'argile thermique réutilisable :

- Soulage par le chaud les raideurs articulaires et musculaires, ainsi que les contractures.
- Soulage par le froid les entorses et tendinites, et favorise la réduction des œdèmes.



EN CAS DE RHIZARTHROSE,
proposez **Rhizoimmo** en port diurne et **Manurhizo pro** en port nocturne.

- **En port diurne, Rhizoimmo**, attelle légère et discrète, positionne le pouce en position antalgique de repos tout en conservant le mouvement de la pince. Il permet ainsi de soulager sans entraver les activités quotidiennes.
- **En port nocturne, Manurhizo pro** permet de diminuer les tensions musculaires et de calmer la douleur.



POUR LA REPRISE D'ACTIVITÉ
après une immobilisation du poignet suite à une épicondylite :

- La coudière **Silistab® Epi**, composée d'un tricot de compression et d'inserts en silicone à effet massant.
- ou**
- Le bracelet **Epi-Med Pro master** : il amortit les vibrations exercées sur les tendons.

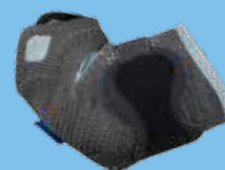

Après une immobilisation prolongée du poignet :
Manuaction, orthèse tricotée évolutive et modulable, permet de retrouver progressivement une amplitude de mouvement plus importante.

POIGNET, POUCE & COUDE

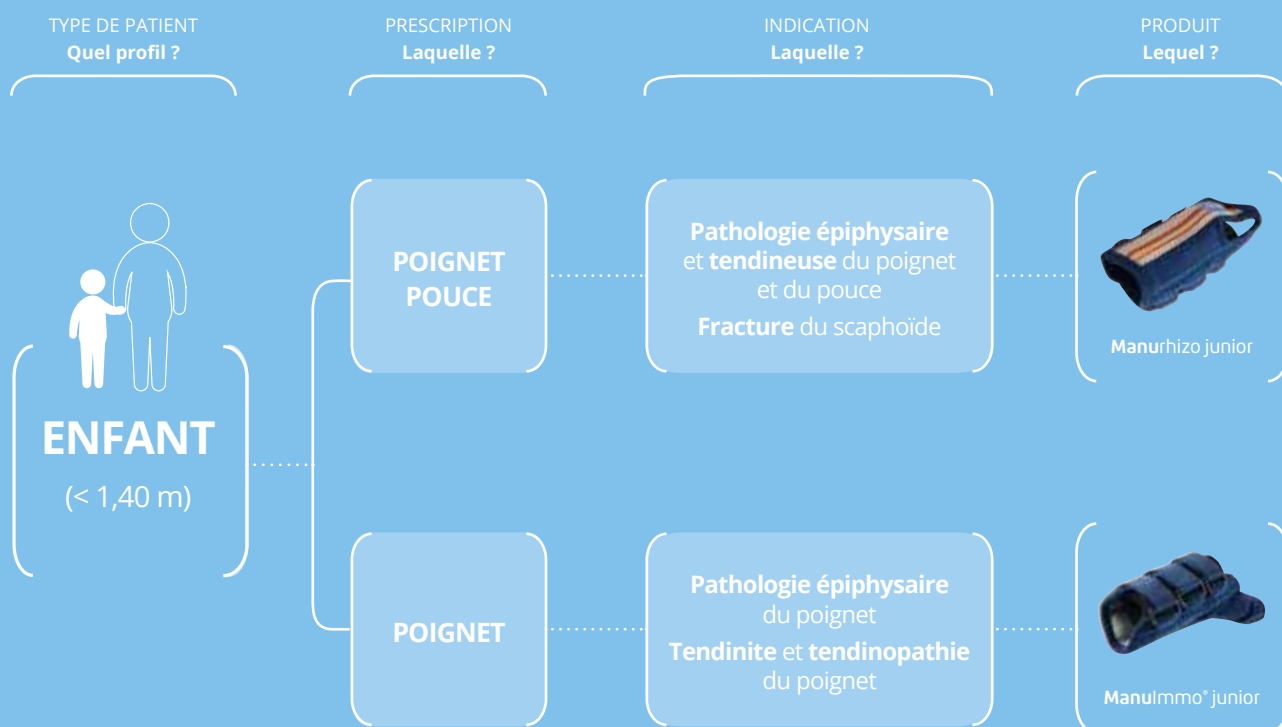

QUELLE ATTELLE POUR QUELLE INDICATION ?

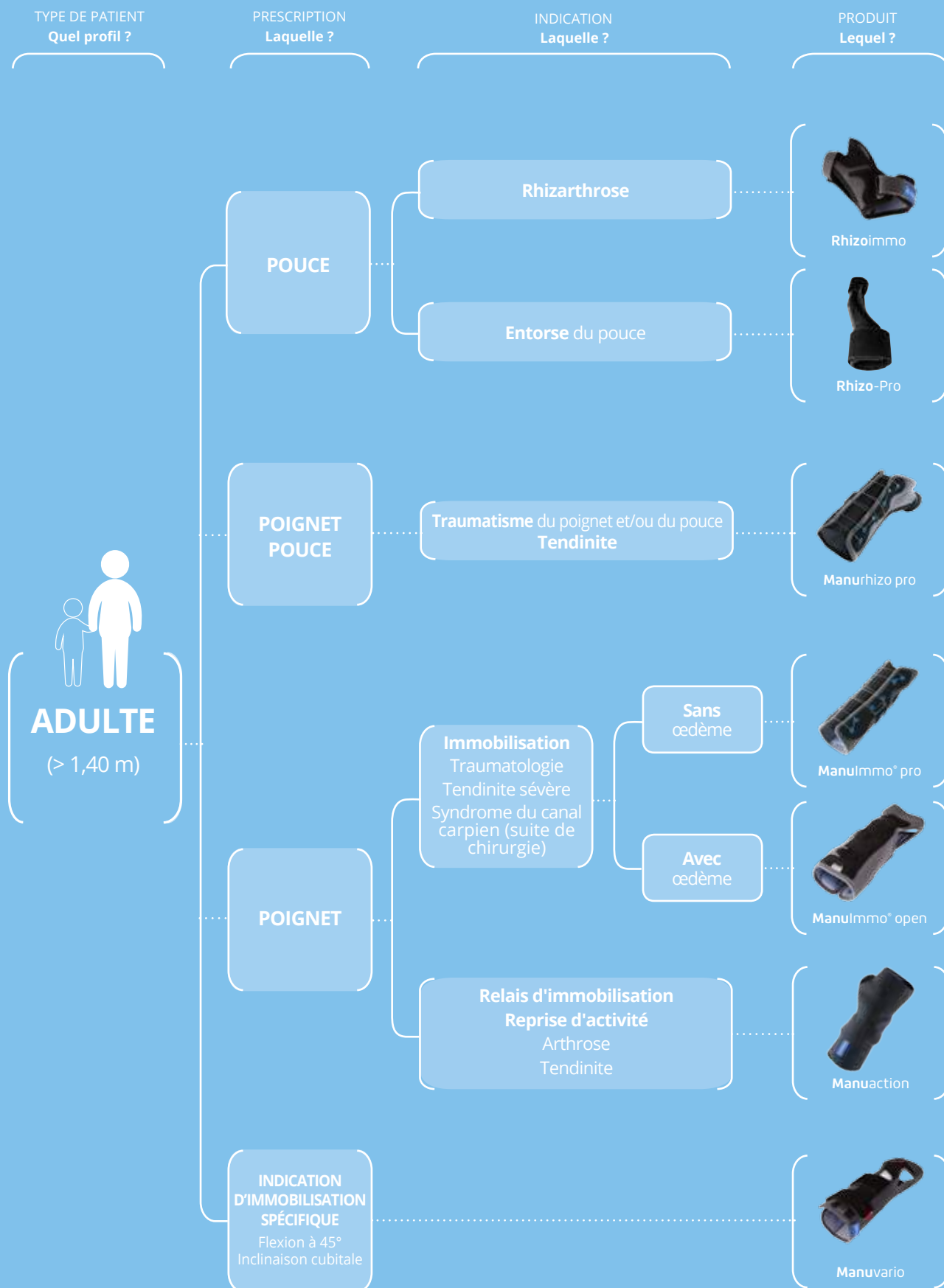

POIGNET, POUCE
& COUDE

ATTELLES DE POIGNET



PERFORMANCE

Vidéo de présentation



Manuaction

- **Tricotage anatomique** et élastique qui confère une compression qui **accroît l'effet proprioceptif**
- **Maintien évolutif** grâce à la baleine palmaire conformable et amovible, possibilité de limiter les mouvements du poignet en fonction du besoin
- **Compression modulable** et ajustement possible de la pression appliquée par la **sangle supplémentaire amovible** et élastique

	DROIT 	GAUCHE 
1 14-15 cm	34010 6010814 4	34010 6010807 6
2 15-16 cm	34010 6010816 8	34010 6010808 3
3 16-17 cm	34010 6010817 5	34010 6010810 6
4 17-18 cm	34010 6010818 2	34010 6010811 3
5 18-19 cm	34010 6010819 9	34010 6010812 0
6 19-20 cm	34010 6010820 5	34010 6010813 7

 **56,64 €**



Quick
lacing system



PREMIUM

Manulmmo® pro

- **Système de serrage facilité** (technologie Quick Lacing System) pour un **ajustement simplifié et homogène**
- **Maintien rigoureux** du poignet grâce à la **baleine**
- **Jersey de protection doux, tricot 3D antibactérien**, léger et respirant pour une meilleure évacuation de l'humidité, adapté au port prolongé

	AMBIDEXTRE 
1 13-15 cm	34010 6010822 9
2 15,5-17,5 cm	34010 6010823 6
3 18-20 cm	34010 6017169 8
4 20,5-23 cm	34010 6017171 1

 **56,64 €**

Vidéo de présentation





Manulmmo®

- **Maintien rigoureux du poignet** grâce à la **baleine palmaire anatomique** et confortable
- **Tricot 3D traité antibactérien**, léger et respirant pour une meilleure évacuation de l'humidité, adapté au port prolongé
- Sangles 2 en 1 pour une **contention homogène**

Existe en version Junior

Manulmmo® open

- **Ouverture complète permettant une mise en place et un retrait facilités**, plus adaptée en cas d'œdème. Particulièrement indiquée dans les situations post-traumatiques
- **Maintien rigoureux du poignet** grâce à la **baleine palmaire** confortable
- **Tricot 3D traité antibactérien**, léger et respirant pour une meilleure évacuation de l'humidité, adapté au port prolongé

Manuvario

- **Maintien rigoureux du poignet en extension** grâce aux **2 baleines palmaire et dorsale** de forme anatomique
- Baleines conformables et radio-transparentes
- **Grande longueur** assurant une meilleure immobilisation
- **Attelle évolutive avec le kit de baleines supplémentaires**, possibilité d'immobiliser également :
 - en flexion
 - en flexion et inclinaison cubitale
- **Tricot 3D traité antibactérien**, léger et respirant pour une meilleure évacuation de l'humidité, adapté au port prolongé

DROIT D GAUCHE G

1	13 - 15 cm	34010 9585054 4	34010 9585108 4
2	15,5 - 17,5 cm	34010 9585060 5	34010 9585114 5
3	18 - 20 cm	34010 9585077 3	34010 9585120 6
4	20,5 - 23 cm	34010 9585083 4	34010 9585137 4

LPPR TTC 56,64 €

AMBIDEXTRE G D

1	13 - 17 cm	34010 9935695 0
2	17 - 23 cm	34010 9935703 2

LPPR TTC 56,64 €

DROIT D GAUCHE G

1	13 - 15 cm	34010 9789940 4	34010 9789957 2
2	15,5 - 17,5 cm	34010 9789963 3	34010 9789986 2
3	18 - 20 cm	34010 9789992 3	34010 9790009 4
4	20,5 - 23 cm	34010 9790015 5	34010 9790021 6

LPPR TTC 56,64 €

Kit baleines Manuvario

Baleines conformables

DROIT D GAUCHE G

34010 4717723 1	34010 4715894 0
-----------------	-----------------

! NON REMBOURSÉ S.S.

ATELLES DE POIGNET-POUCE





Manurhizo pro

- **Système de serrage facilité** (technologie Quick Lacing System) pour un **ajustement simplifié et homogène**
- **Maintien rigoureux** du poignet et du pouce grâce aux **deux baleines anatomiques** et conformables
- **Jersey de protection doux, tricot 3D antibactérien**, léger et respirant pour une meilleure évacuation de l'humidité, adapté au port prolongé



Manurhizo

- **Maintien rigoureux du pouce et du poignet** grâce aux **2 baleines anatomiques** et conformables (paume et colonne du pouce)
- **Tricot 3D traité antibactérien**, léger et respirant pour une meilleure évacuation de l'humidité Adapté au port prolongé
- Sangles 2 en 1 pour une **contention homogène**

Existe en version Junior



1	13-15 cm	34010 6017179 7	34010 6017173 5
2	15,5-17,5 cm	34010 6017180 3	34010 6017174 2
3	18-20 cm	34010 6017182 7	34010 6017175 9
4	20,5-23 cm	34010 6017184 1	34010 6017178 0

LPPR TTC 53,18 €



1	13-15 cm	34010 9789845 2	34010 9789851 3
2	15,5-17,5 cm	34010 9789868 1	34010 9789874 2
3	18-20 cm	34010 9789880 3	34010 9789897 1
4	20,5-23 cm	34010 9789905 3	34010 9789911 4

LPPR TTC 53,18 €

Vidéo de présentation



ATTELLES DE POUCE ET DE DOIGT



.....
Attelle de pouce



Rhizoimmo

- Immobilisation du pouce en position **antalgique** par une **armature en fil métallique brevetée** située à la commissure du pouce
- **Ouverture au niveau de la colonne de pouce** pour éviter tout appui douloureux
- Particulièrement adaptée en cas de rhizarthrose
- **Conservation de la préhension et préservation de l'amplitude du poignet**
- **Tricot 3D traité antibactérien**, léger et respirant pour une meilleure évacuation de l'humidité, adapté au port prolongé

	 DROIT D	 GAUCHE G
1 13 - 17 cm	34010 9832541 4	34010 9832564 3
2 17 - 23 cm	34010 9832558 2	34010 9832570 4

 **43,32 €**

Vidéo de présentation





Attelle de pouce



Rhizo-pro

- Immobilisation de la colonne du pouce
- Armature perforée au niveau des articulations doublée d'un rembourrage doux et respirant

 **AMBIDEXTRE**

1	12 - 18,5 cm	4035459233149
2	16,5 - 22 cm	4035459233156

LPPR
TTC **43,32 €**

Attelle de doigts



Attelle de phalanges distales

- Immobilisation des deux dernières phalanges, extension de l'articulation distale
- Attelle en polypropylène, perforée afin de laisser respirer le doigt immobilisé

Vendue en sachet de 6 pièces



1	4,7 cm	34010 9515786 5
2	5,0 cm	34010 9515792 6
3	5,5 cm	34010 9515800 8
4	6,1 cm	34010 9515817 6
5	6,4 cm	34010 9515823 7
5,5	7,1 cm	34010 9515846 6
6	7,5 cm	34010 9515852 7
7	8,3 cm	34010 9515869 5

! NON REMBOURSÉ S.S.

COUDIÈRE ET BRACELETS ANTI-ÉPICONDYRITE



Coudière



Silistab® Epi

- **Apaisement** assuré par les **inserts en silicone à effet massant** et le **tricot de compression** procurant un **effet proprioceptif renforcé**
- Compression adaptable grâce à la sangle additionnelle amovible
- **Tricotage anatomique** avec des **zones de confort** au niveau du creux du coude et oreillettes de mise en place brevetées



1	19 - 22 cm	34010 4116188 5
2	22 - 25 cm	34010 4116219 6
3	25 - 28 cm	34010 4116248 6
4	28 - 31 cm	34010 4116308 7
5	31 - 34 cm	34010 4116320 9
6	34 - 37 cm	34010 4116372 8



NON REMBOURSÉ S.S.

Vidéo de présentation





Epi-Med Pro master

- **Bracelet rigide à double pression ciblée** grâce aux inserts en silicone
- Inserts additionnels (Flexi-Pads) disponibles pour augmenter la pression si besoin
- Réglage par fermeture auto-agrippante, zone d'indication de la contention pour une mise en place facilitée



Epi-Med

- **Bracelet rigide à double pression ciblée** avec inserts de confort en feutre
- Réglage facile par fermeture auto-agrippante



Condylex

- **Ajustement de la pression** grâce à une fermeture auto-agrippante avec sangle de serrage
- Mousse interne amortissant les vibrations



XS 22 - 23 cm	6008834 - 4035459274845
S 24 - 25 cm	6008835 - 4035459274869
M 26 - 27 cm	6008836 - 4035459274883
L 28 - 30 cm	6008837 - 4035459274906
XL 31 - 34 cm	6008838 - 4035459274920

! NON REMBOURSÉ S.S.



XS 22 - 23 cm	7524019 - 4035459013536
S 24 - 25 cm	7524025 - 4035459013512
M 26 - 27 cm	7524031 - 4035459013505
L 28 - 30 cm	7524048 - 4035459013499
XL 31 - 34 cm	7524108 - 4035459013529

! NON REMBOURSÉ S.S.



1 22 - 26 cm	34010 9486085 8
2 27 - 32 cm	34010 9486091 9

! NON REMBOURSÉ S.S.



GENOU



Le genou est un système complexe constitué d'os, de ligaments, de tendons et de structures cartilagineuses, qui permet d'assurer la position statique ainsi que la marche. Sa mobilité est une combinaison de roulement et de glissement. Les pathologies du genou sont principalement traumatiques (entorse ou rupture du ligament croisé) ou dégénératives (arthrose).

QUELLE SOLUTION POUR QUELLE PATHOLOGIE ?

BON A SAVOIR

Pensez à conformer les baleines des genouillères pour les ajuster à la morphologie du patient

	PATHOLOGIES TRAUMATIQUES					PRÉVENTION ET REPRISE D'ACTIVITÉ / RÉÉDUCATION				PATHOLOGIES CHRONIQUES				
	Entorse bénigne	Entorse moyenne	Entorse grave	Immobilisation du genou	Luxation de la rotule	Rééducation post-chirurgicale	Reprise d'activité	Reprise du sport	Proprioception	Tendinopathie patellaire	Syndrôme rotulien	Gonarthrose légère	Gonarthrose modérée à sévère	Laxité chronique
GENOUILLÈRES SOUPLES														
GenuSoft									●					
GenuAction									●					
GenuExtrem							●		●					
Ligastrap® Genu	●						●	●						●
GENOUILLÈRES ROTULIENNES														
GenuPro activ					●					●	●	●		
Silistab® Genu					●					●	●	●		
Bandage rotulien										●				
GENOUILLÈRE FÉMORO-PATELLAIRE														
PatellaReliever					●						●			
GENOUILLÈRES LIGAMENTAIRES														
Genu Dynastab®	●	●												●
Genu Ligaflex®		●						●						●
Genu Ligaflex® ROM			●			●								
GenuControl			●			●	●							
GENOUILLÈRES POUR GONARTHROSE														
Dynamic Reliever®													●	
RebelReliever®													●	
ATTELLES DE GENOU														
Ligaflex® Post-op			●			●								
Genuimmo®			●	●										
Ligaflex® Immo, 0°, 20°			●	●										
Cuissard Ortel			●											

Traumatismes musculaires

PRINCIPE D'ACTION

DES GENOUILLÈRES ET ATTELLES DE GENOU

GENOUILLÈRE PROPRIOCEPTIVE

- > **Amélioration de la proprioception** (perception du corps dans l'espace) par l'utilisation d'un **tricot de compression**.
- > Utilisée en cas de **légère douleur articulaire** ou en **reprise d'activité**.

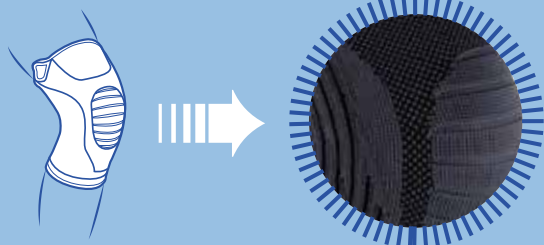

GENOUILLÈRE ROTULIENNE

- > **Maintien de la patella** (rotule) assuré par l'**anneau en silicone** et **effet proprioceptif** grâce au **tricot de compression**.
- > Utilisée en cas de **tendinite** ou de **pathologie chronique** (arthrose légère).

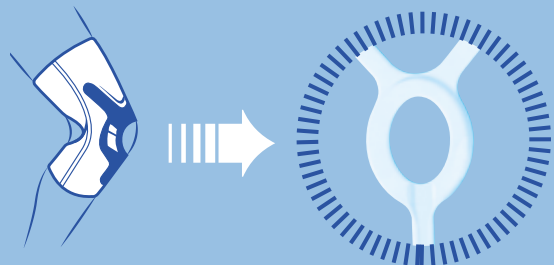

GENOUILLÈRE FÉMORO-PATELLAIRE

- > **Réalignement de la patella** (rotule) dans son **axe physiologique** et **effet proprioceptif** grâce au **tricot de compression**.
- > Utilisée en cas de **mauvais alignement de la patella** (syndrome rotulien ou fémoro-patellaire, subluxation, arthrose fémoro-patellaire...).

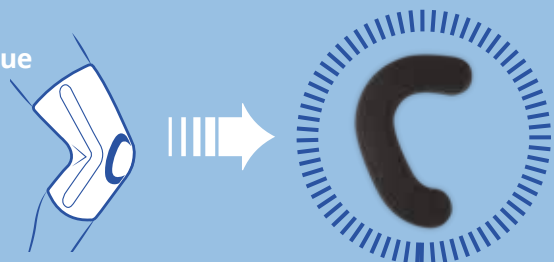

GENOUILLÈRE LIGAMENTAIRE

- > **Maintien du genou** par l'utilisation de **renforts rigides articulés**.
- > Utilisée en phase immédiate **après un traumatisme** (selon la gravité) ou en phase de **reprise du sport**.

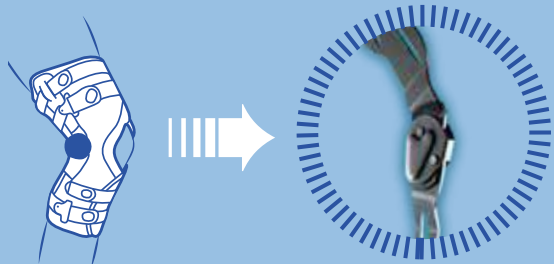

GENOUILLÈRE DE DÉCHARGE

- > **Décharge du compartiment lésé** par l'arthrose grâce à un système de **3 points d'appui**.
- > Utilisée en cas d'**arthrose fémoro-tibiale** uni-compartmentale.

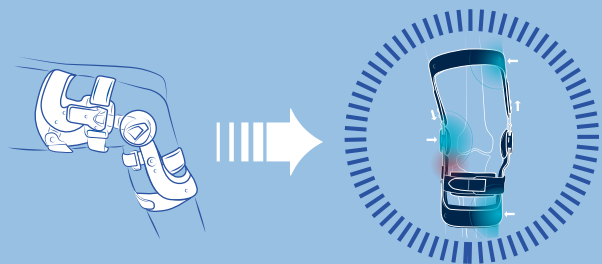

ATELLE DE GENOU

- > Effet antalgique et protecteur par l'**immobilisation complète** du genou.
- > Utilisée en phase immédiate **après un traumatisme** ou en **post-opératoire**.

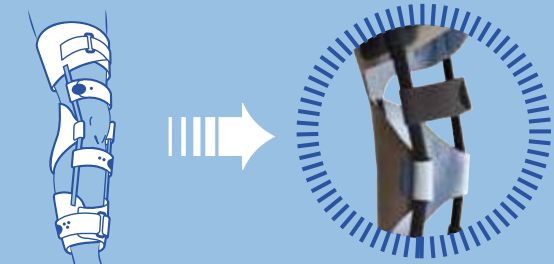

CONSEILS ASSOCIÉS

> EN CAS DE PRESCRIPTION D'UNE ATTELLE DE GENOU

ARGICALM, LE COUSSIN D'ARGILE THERMIQUE RÉUTILISABLE :

- soulage par le froid les entorses et tendinites, et favorise la **réduction de l'œdème**
- soulage par le chaud les raideurs articulaires et musculaires, ainsi que les contractures.



BANDE BIFLEX :

- peut favoriser la **réduction de l'œdème** et une **remobilisation plus rapide**.



BAS DE COMPRESSION VENOFLEX :

- pendant la phase d'immobilisation, l'amélioration du retour veineux **diminue la stase veineuse** et **réduit le risque d'événement thrombo-embolique**.
- l'association à des anticoagulants peut s'avérer utile après avis d'un médecin.



Pour se déplacer plus facilement avec une attelle de genou, nous vous conseillons les **CANNES GLOBE-TROTTER** : soutien nécessaire pour la mobilité au quotidien.



> POUR LA REPRISE D'ACTIVITÉ APRÈS UNE IMMOBILISATION COMPLÈTE DU GENOU

GENOUILLÈRE (proprioceptive ou ligamentaire) :

- permet de **protéger l'articulation** et **facilite les exercices de proprioception**.

Modèle à choisir en fonction du type d'activité (se référer à l'arbre décisionnel).



PAIRE DE SEMELLES OU DE TALONNETTES PEDIpro :

- permet de **limiter le stress subi** par l'articulation et d'**amortir les chocs** ressentis à l'appui (absorption des vibrations) en particulier en cas de reprise du sport.



TYPE DE PATIENT
Quel profil ?

PRESCRIPTION
Laquelle ?

INDICATION
Laquelle ?



ADULTE
(> 1,40 m)

GENOUILÈRE

Douleur légère
indéterminée

GENOUILÈRE SOUPLE
à effet proprioceptif

Gonarthrose légère
Syndrome rotulien
Tendinite

**GENOUILÈRE
ROTULIENNE**

**GENOUILÈRE
FÉMORO-PATELLAIRE**

Entorse
Laxité chronique
Lésion LCA

**GENOUILÈRE
LIGAMENTAIRE**

Entorse grave
Rééducation

**GENOUILÈRE
LIGAMENTAIRE**

Gonarthrose modérée
à sévère

**GENOUILÈRE POUR
GONARTHROSE**

**ATELLE
DE GENOU**

Immobilisation du genou
à 0° ou 20°
Entorse grave

GENOUILLÈRES PROPRIOCEPTIVES SOUPLES



GenuSoft

- **Proprioception** assurée par le tricot élastique de compression **classe 2** (environ 17 mmHg)
- **Tricotage anatomique** avec une zone de confort au niveau du creux poplité



GenuAction

- **Maintien et proprioception** assurés par le tricot élastique de compression **classe 3** (environ 23 mmHg)
- **Tricotage anatomique** avec des zones de confort au niveau de la rotule et du creux poplité



GenuExtrem

- **Maintien et proprioception** assurés par le tricot élastique de compression **classe 3** (environ 28 mmHg)
- **Renfort latéral additionnel** assuré par des baleines souples
- **Tricotage anatomique** avec des zones de confort au niveau de la rotule et du creux poplité
- **Enfilage facilité** grâce aux oreillettes de mise en place brevetées
- **Antiglisse latéral** en silicone permettant un meilleur maintien

		20 à 22 cm
1 32 - 34 cm	34010 9614577 9	
2 35 - 37 cm	34010 9614583 0	
3 38 - 41 cm	34010 9614608 0	
4 42 - 45 cm	34010 9614614 1	
5 46 - 49 cm	34010 9614620 2	
7,39 €		

		23,5 à 25,5 cm
1 32 - 34 cm	34010 9614519 9	
2 35 - 37 cm	34010 9614525 0	
3 38 - 41 cm	34010 9614531 1	
4 42 - 45 cm	34010 9614548 9	
5 46 - 49 cm	34010 9614554 0	
6 50 - 53 cm	34010 9614560 1	
19,30 €		

		23,5 à 25,5 cm
1 32 - 34 cm	34010 9614643 1	
2 35 - 37 cm	34010 9614666 0	
3 38 - 41 cm	34010 9614672 1	
4 42 - 45 cm	34010 9614689 9	
5 46 - 49 cm	34010 9614695 0	
6 50 - 53 cm	34010 9614703 2	
21,88 €		

Existe en version Junior

Cuissard

Ortel

- **Tricot élastique de compression classe 1** (environ 13 mmHg)



	10 cm
1 31 - 34 cm	34010 6269714 1
2 35 - 39 cm	34010 6269720 2
3 40 - 44 cm	34010 6269737 0
4 45 - 50 cm	34010 6269743 1
7,93 €	

.....
Genouillère ligamentaire à sanglage fonctionnel



Ligastrap® Genu

- **Double système de strapping** avec une mise en place balisée grâce aux sangles numérotées et pré-orientées
- **Proprioception assurée** par le tricot élastique de compression **classe 3** (environ 26 mmHg)
- **Tricotage anatomique** avec des zones de confort au niveau de la rotule et du creux poplité
- **Enfilage facilité** grâce aux oreillettes de mise en place brevetées



GENOU

1 32 - 34 cm	34010 5151146 5
2 35 - 37 cm	34010 5151152 6
3 38 - 41 cm	34010 5151181 6
4 42 - 45 cm	34010 5151212 7
5 46 - 49 cm	34010 5397545 6
6 50 - 53 cm	34010 5397574 6

21,88 € sur-mesure

Vidéo de mise en place



GENOUILÈRES ROTULIENNES ET FÉMORO-PATELLAIRE

Genouillères rotuliennes



GenuPro activ

- **Insert rotulien en silicone** maintenant rigoureusement la rotule et servant de guide protecteur pour le tendon rotulien
- **Proprioception** assurée par le tricot élastique de compression **classe 3** (environ 26 mmHg)
- **Design anatomique**
- **Baleinage latéral souple**
- **Antiglisse latéral en silicone** permettant un meilleur maintien



Silistab® Genu

- **Insert rotulien en silicone** maintenant rigoureusement la rotule et servant de guide protecteur pour le tendon rotulien
- **Proprioception** assurée par le tricot élastique de compression **classe 2** (environ 18 mmHg)
- **Baleinage latéral souple**
- Confortable avec son **jersey** au niveau du creux poplité
- **Antiglisse latéral en silicone** permettant un meilleur maintien

2 versions : **rotule ouverte (blanche)** et **rotule fermée (noire)**

	Tour de cuisse (a)	Tour de mollet (b)	Noir	Blanc
1	35 - 38 cm	25 - 28 cm	34010 9922646 8	34010 9922712 0
2	38 - 41 cm	28 - 31 cm	34010 9922652 9	34010 9922729 8
3	41 - 44 cm	31 - 34 cm	34010 9922669 7	34010 9922735 9
4	44 - 47 cm	34 - 37 cm	34010 9922675 8	34010 9922741 0
5	47 - 51 cm	37 - 41 cm	34010 9922681 9	34010 9922758 8
6	51 - 55 cm	41 - 45 cm	34010 9922698 7	34010 9922764 9
6+	55 - 59 cm	43 - 47 cm	34010 9922706 9	34010 9922770 0

LPPR TTC 24,46 €

N.B. : Dans le cas où les deux mesures prises ne correspondent pas à une même taille, choisir la taille correspondant à la mesure (b)

	Blanc	Noir
	OUVERTE	FERMÉE
1	34010 4745889 7	34010 4745955 9
2	34010 4745895 8	34010 4745961 0
3	34010 4745903 0	34010 4745978 8
4	34010 4745926 9	34010 4745984 9
5	34010 4745932 0	34010 4745990 0
6	34010 4745949 8	34010 4746009 8

LPPR TTC 24,46 €

sur-mesure

Bandage rotulien

- Applique une **pression locale** sur le tendon rotulien et **maintient la rotule** par sa forme anatomique



Taille unique 26 - 50 cm 34010 4696518 1

! NON REMBOURSÉ S.S.

Genouillère fémoro-patellaire



PatellaReliever

- **Insert rotulien avec système de réglage dynamique :**
 - Forme anatomique et asymétrique
 - Mousse EVA légère
 - Réglage par système de sangles et lacet pour une adaptation à la morphologie des patients
- **Tricotage anatomique avec zones de confort et silicone intégré** au tricot

		DROIT	GAUCHE
1	32 - 34 cm	34010 6023588 8	34010 6023594 9
2	35 - 37 cm	34010 6023589 5	34010 6023596 3
3	38 - 41 cm	34010 6023590 1	34010 6023598 7
4	42 - 45 cm	34010 6023591 8	34010 6023599 4
5	46 - 49 cm	34010 6023592 5	34010 6023600 7
6	50 - 53 cm	34010 6023593 2	34010 6023601 4

LPPR
TTC **102,29 €**

Vidéos de présentation
et de mise en place



GENOUILLÈRES LIGAMENTAIRES



Version courte
ouverte (30 cm)



Genu Ligaflex®

- Stabilité et confort grâce à l'**articulation TM5** reproduisant le mouvement naturel du genou
- Tenue en place assurée par la **sangle de suspension** au-dessus du mollet et le **silicone antiglisse intégré** au tricot
- **Tricotage anatomique** avec zones hyper-extensibles (creux poplité, cuisse)
- **Demi-sangles** pour éviter l'effet garrot

NOUVEAU

Version ouverte :

- **Fermeture en portefeuille** pour faciliter la mise en place
- Boucles d'accroche faciles à clipser

VERSION FERMÉE



1	32 - 34 cm	34015 7067622 5	34011 7075136 0
2	35 - 37 cm	34010 7067906 1	34011 7075142 1
3	38 - 41 cm	34011 7071888 2	34011 7075165 0
4	42 - 45 cm	34015 7073953 1	34011 7075171 1
5	46 - 49 cm	34011 7075107 0	34015 7070653 3
6	50 - 53 cm	34011 7075113 1	34010 7067674 9



102,29 €



Version longue
fermée (40 cm)

VERSION OUVERTE



1	32 - 34 cm	34010 7066901 7	34010 7066829 4
2	35 - 37 cm	34010 7066930 7	34010 7066870 6
3	38 - 41 cm	34010 7066953 6	34010 7066893 5
4	42 - 45 cm	34010 7066976 5	34010 7066887 4
5	46 - 49 cm	34010 7066982 6	34015 7066367 6
6	50 - 53 cm	34010 7068171 2	34015 7128849 6

LPPR TTC 102,29 €

Vidéos de
présentation
et de mise
en place



Genu Ligaflex® ROM



- Stabilité et confort grâce à l'**articulation TM5+** reproduisant le mouvement naturel du genou
- Tenue en place assurée par la **sangle de suspension**
- Limitation de flexion et extension sans outil avec des plages de réglage importantes
 - flexion : 0°, 30°, 45°, 60°, 75°, 90°
 - extension : 0°, 5°, 10°, 15°, 20°, 30°, 40°
- **4 points d'ancrage** sur les armatures pour un bon respect des règles de flexion / extension
- **Ouverture en portefeuille** sur l'avant de la jambe et fermeture homogène assurée par les **demi-sangles** pour éviter l'effet garrot
- **Tricotage anatomique** avec silicone antiglisse intégré et **zones de confort** au niveau de la rotule et du creux poplité

		40 cm
1	32 - 34 cm	34010 6014178 3
2	35 - 37 cm	34010 6014180 6
3	38 - 41 cm	34010 6014181 3
4	42 - 45 cm	34010 6014182 0
5	46 - 49 cm	34010 6014183 7
6	50 - 53 cm	34010 6014184 4

LPPR TTC **102,29 €**

Vidéos de présentation et de mise en place



Genu Dynastab®

- **Stabilité** assurée par les **baleines à articulation bi-axiale** et les **sangles rigides ajustables**
- **Sangles semi-circulaires** évitant un éventuel effet garrot
- **Design anatomique** pour une meilleure **adaptation morphologique** : zone de confort au niveau du creux poplité, tricot extensible sur la cuisse

		33 cm
1	32 - 34 cm	34015 7066350 8
2	35 - 37 cm	34015 7066640 0
3	38 - 41 cm	34015 7066657 8
4	42 - 45 cm	34010 7066806 5
5	46 - 49 cm	34010 7066812 6
6	50 - 53 cm	34010 7066864 5

LPPR TTC **24,46 €**



Vidéos de présentation et de mise en place



GenuControl

- **Tenue en place** assurée par l'**articulation TM5+** reproduisant le mouvement naturel du genou et la **sangle de suspension** (brevet US / innovation Thuasne)
- **Stabilité** grâce à la structure en **aluminium** et à la **forme anatomique** de la coque tibiale, empêchant à l'orthèse de vriller sur la jambe
- **Confortable** avec ses extrémités en **plastique auto-adaptable** et une mousse de confort

		37 cm
	DROIT	GAUCHE
S	9 - 10 cm	34010 2153647 4 34015 9809418 6
M	10 - 11,5 cm	34010 2153699 3 34015 9810054 2
L	11,5 - 13 cm	34010 2153707 5 34015 9814595 6
XL	13 - 14 cm	34010 2153713 6 34010 9815755 3

LPPR TTC **102,29 €**

Kit de limitation de flexion

Taille unique
31117 9500105 3

! NON REMBOURSÉ S.S.

GENOUILLÈRES POUR GONARTHROSE

Genouillère de décharge pour gonarthrose médiale ou latérale

RebelReliever®

- **Système de décharge à 3 points d'appui (technologie brevetée « LoadShifter »)** permettant d'appliquer des forces correctrices et d'évacuer la charge de la partie endommagée du genou
- **Articulation TM5+** reproduisant le mouvement naturel du genou
- **Forme spécifique de la coque tibiale** (avec un côté plat) + **sangle de suspension** permettant un bon maintien de la genouillère sur la jambe
- **Boucles de mise en place** pour faciliter l'utilisation de l'orthèse par le patient

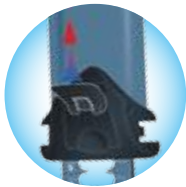
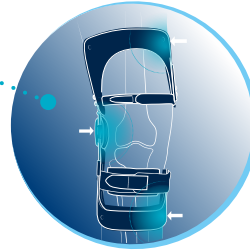

Soulever le clapet

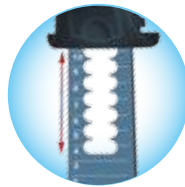

Modifier la longueur du montant



Refermer le clapet

Décharge adaptable, médiale ou latérale, grâce au système de réglage sans outil (Snap Lock) des montants de la genouillère

Tailles standard



	Circonférence de cuisse (a)	Largeur de genou	Circonférence de mollet (b)		Code EAN	Code ACL
XS	31 - 39 cm	7,5 - 9 cm	28 - 32 cm	Droit Gauche	3111790331001 3111790331018	6035218 6035226
S	39 - 47 cm	9 - 10 cm	31 - 35 cm	Droit Gauche	3111790331025 3111790331032	6035219 6035227
M	47 - 53 cm	10 - 11,5 cm	34 - 38 cm	Droit Gauche	3111790331049 3111790331056	6035220 6035230
L	53 - 60 cm	11,5 - 12,5 cm	37 - 40 cm	Droit Gauche	3111790331063 3111790331070	6035221 6035232
XL	60 - 64 cm	12,5 - 14 cm	38 - 43 cm	Droit Gauche	3111790331087 3111790331094	6035222 6035234
XXL	64 - 71 cm	14 - 15,5 cm	43 - 48 cm	Droit Gauche	3111790331100 3111790331117	6035223 6035237

LPPR TTC 102,29 €

Vidéos de présentation et de mise en place



Tailles adaptées

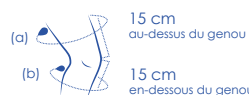

	Circonférence de cuisse (a)	Largeur de genou	Circonférence de mollet (b)		Code EAN	Code ACL
XS/S	31 - 39 cm	8,5 - 9,5 cm	31 - 35 cm	Droit Gauche	3111790331124 3111790331131	6035224 6035225
S/XS	39 - 47 cm	8,5 - 9,5 cm	28 - 32 cm	Droit Gauche	3111790331148 3111790331155	6035329 6035332
S/M	39 - 47 cm	9,5 - 11 cm	34 - 38 cm	Droit Gauche	3111790331162 3111790331179	6035333 6035334
M/S	47 - 53 cm	9,5 - 11 cm	31 - 35 cm	Droit Gauche	3111790331186 3111790331193	6035335 6035336
M/L	47 - 53 cm	11 - 12 cm	37 - 40 cm	Droit Gauche	3111790331209 3111790331216	6035337 6035338
L/M	53 - 60 cm	11 - 12 cm	34 - 38 cm	Droit Gauche	3111790331223 3111790331230	6035339 6035341
L/XL	53 - 60 cm	12 - 13,5 cm	38 - 43 cm	Droit Gauche	3111790331247 3111790331254	6035342 6035343
XL/L	60 - 64 cm	12 - 13,5 cm	37 - 40 cm	Droit Gauche	3111790331261 3111790331278	6035344 6035345
XL/XXL	60 - 64 cm	13,5 - 14,5 cm	43 - 48 cm	Droit Gauche	3111790331285 3111790331292	6035346 6035348
XXL/XL	64 - 71 cm	13,5 - 14,5 cm	38 - 43 cm	Droit Gauche	3111790331308 3111790331315	6035349 6035350

LPPR TTC 102,29 €



Genouillère de décharge pour gonarthrose médiale



Cale tibiale évitant la rotation

Vidéos de présentation et de mise en place



Dynamic Reliever®

- **Décharge dynamique à 3 points** d'appui permettant d'évacuer la charge sur la partie endommagée du genou
- **Articulation télescopique** qui délivre le maximum de correction lorsque la jambe est en extension complète
- **Articulation TM5+** reproduisant le mouvement naturel du genou
- **Cale tibiale et sangles de suspension** permettant un bon maintien de la genouillère sur la jambe



	Tour de cuisse (a)	Tour de mollet (b)	DROIT	GAUCHE
1	35 - 45 cm	28 - 35 cm	6035209 3071101101344	6035214 3072101101341
2	45 - 61 cm	35 - 43 cm	6035211 3071201201340	6035216 3072201201347
3	61 - 71 cm	43 - 48 cm	6035213 3071301301346	6035217 3072301301343

LPPR
TTC **102,29 €**

















































































































































































































































































































ATTELLES D'IMMOBILISATION



Genuimmo® 0° et 20°

- **Immobilisation** assurée par 3 baleines conformables
- **Adaptation morphologique** grâce à 4 sangles indépendantes et réglables en hauteur
- **Confortable** avec ses larges ouvertures et son panneau central rabattable
- **Facile d'utilisation** : mise en place balisée. Accès facile au genou pour les soins

2 versions (0 et 20°)

		 + 	 + 
		 + 	 + 
		 + 	 + 
		 + 	 + 
		 + 	 + 
		 + 	 + 
		 + 	 + 
		 + 	 + 
		 + 	 + 
		 + 	 + 
		 + 	 + 
		 + 	 + 
		 + 	 + 
		 + 	 + 
		 + 	 + 
		 + 	 + 
		 + 	 + 
		 + 	 + 
		 + 	 + 
		 + 	 + 
		 + 	 + 
		 + 	 + 
		 + 	 + 
		 + 	 + 
		 + 	 + 
		 + 	 + 
		 + 	 + 
		 + 	 + 
		 + 	 + 
		 + 	 + 
		 + 	 + 
		 + 	 + 
		 + 	 + 
		 + 	 + 
		 + 	 + 
		 + 	 + 
		 + 	 + 
		 + 	 + 
		 + 	 + 
		 + 	 + 
		 + 	 + 
		 + 	 + 
		 + 	 + 
		 + 	 + 
		 + 	 + 
		 + 	 + 
		 + 	 + 
		 + 	 + 
		 + 	 + 
		 + 	 + 
		 + 	 + 
		 + 	 + 
		 + 	 + 
		 + 	 + 
		 + 	 + 
		 + 	 + 
		 + 	 + 
		 + 	 + 
		 + 	 + 
		 + 	 + 
		 + 	 + 
		 + 	 + 
		 + 	 + 
		 + 	 + 
		 + 	 + 
		 + 	 + 
		 + 	 + 
		 + 	 + 
		 + 	 + 
		 + 	 + 
		 + 	 + 
		 + 	 + 
		 + 	 + 
		 + 	 + 
		 + 	 + 
		 + 	 + 



Ligaflex® Immo

- **Immobilisation** assurée par 4 baleines conformables
- **Dispositif anti-glisse et sangles de serrage** assurant la tenue de l'attelle sur la jambe
- **Adaptation à toutes les circonférences de jambe et de cuisse** grâce à 3 panneaux mobiles

Ligaflex® Immo 0° et 20°

- **Immobilisation** assurée par 3 baleines conformables
 - **Dispositif anti-glisse et sangles de serrage** assurant la tenue de l'attelle sur la jambe
- 2 versions (0 et 20°)

Existe en version Junior

Ligaflex® Post-op

- **Immobilisation** assurée par 2 renforts latéraux conformables
- **Hauteur réglable** pour un maintien adapté
- **Réglage de la flexion de 0 à 120°** et de l'extension de 0 à 75°

2 versions (ouverte et fermée)

1	50 - 60 cm	34010 4432245 0
2	60 - 70 cm	34010 4432251 1
3	70 - 80 cm	34010 4432268 9
4	> 80 cm	34010 4432274 0

LPPR TTC 57,23 €

Ligaflex® Immo 0°

	H < 1,75 m (50 cm)	H > 1,75 m (60 cm)
S 35 - 45 cm	34010 9601600 0	-
M 45 - 52 cm	34010 9529647 2	34010 9529682 3
L 53 - 62 cm	34010 9529653 3	34010 9529699 1
XL 63 - 75 cm	34010 9529676 2	34010 9529707 3

Ligaflex® Immo 20°

	H < 1,75 m (50 cm)	H > 1,75 m (60 cm)
S 35 - 45 cm	34010 9601592 8	-
M 45 - 52 cm	34010 9529587 1	34010 9529618 2
L 53 - 62 cm	34010 9529593 2	34010 9529624 3
XL 63 - 75 cm	34010 9529601 4	34010 9529630 4

LPPR TTC 57,23 €

40 à 59 cm OUVERTE

50 à 69 cm FERMÉE

Taille unique 34010 4385652 9 34010 4385669 7

LPPR TTC 102,29 €



CHEVILLE

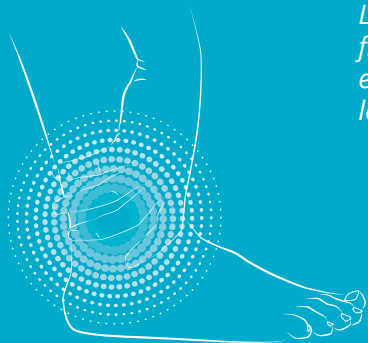

Le seul mouvement physiologique de l'articulation de la cheville est la flexion/extension du pied sur la jambe. Or, au cours de la marche, il peut exister des mouvements latéraux de la cheville qui peuvent entraîner des lésions ligamentaires (entorses) ou osseuses (fractures malléolaires).

QUELLE SOLUTION POUR QUELLE PATHOLOGIE ?

	TRAUMATISMES/ PATHOLOGIES LIGAMENTAIRES ET TENDINEUSES				FRACTURES ET PHASE POST-OPÉATOIRE			OBJECTIF PRÉVENTIF ET REPRISE D'ACTIVITÉ					
	Entorse bénigne	Entorse moyenne	Entorse grave	Tendinite du tendon d'Achille	Fracture du pied et de l'avant-pied	Fracture malléolaire	Fracture du tiers inférieur de la jambe	Stabilisation de la cheville en pré ou post-opératoire	Proprioception	Laxité chronique	Reprise d'activité	Reprise du sport	Protection des malléoles
CHEVILLÈRES PROPRIOCEPTIVES													
MalleoSoft									●	●			
MalleoAction									●	●			
Silistab® Malleo									●				●
Silistab® Achillo				●									
MalleoPro activ										●	●	●	●
CHEVILLÈRE LIGAMENTAIRE													
Ligastrap® Malleo									●	●		●	●
ATTELLES DE CHEVILLE													
MalleoDynastab® Boa®	●	●										●	●
MalleoDynastab®	●	●										●	●
Ligastrap® Immo		●				●							
Ligacast® Air +	●	●											
Ligacast® Anatomic	●	●											
BOTTES DE MARCHÉ													
XLR8 long			●			●	●	●					
XLR8 court													●
TD Fix Walker long			●			●	●						
TD Fix Walker court						●							
TD Air Walker long			●			●	●						
TD Air Walker court						●							
TD ROM Walker long													●
TD ROM Walker court													●

CHEVILLE

Boa® is a registered trademark of Boa Technology Inc.

PRINCIPE D'ACTION

DES CHEVILLÈRES, ATTELLES DE CHEVILLE ET BOTTES DE MARCHÉ

CHEVILLÈRE
PROPRIOCEPTIVE



- > **Amélioration de la proprioception** (perception du corps dans l'espace) par l'utilisation d'un **tricot de compression**.
- > Utilisée en cas de **légère douleur articulaire** ou en **reprise d'activité**.

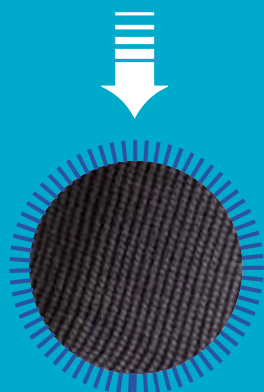

CHEVILLÈRE
LIGAMENTAIRE



- > **Maintien de la cheville** en position anatomique par l'utilisation de **bandes élastiques**.
- > Utilisée en phase immédiate après un **traumatisme** (selon la gravité) ou en phase de **reprise du sport**.



ATTELLE
DE CHEVILLE

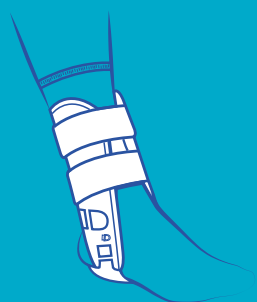

- > Effet antalgique et protecteur par **l'immobilisation plus rigoureuse** de la cheville. Son effet compressif peut aider à la **réduction de l'œdème**.
- > Utilisée en phase immédiate après un **traumatisme** ou en **post-opératoire**.



BOTTE
DE MARCHÉ

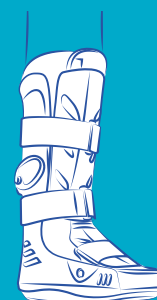

- > Effet antalgique par **l'immobilisation de la cheville**, réduction de l'œdème grâce à une **compression ajustable**, adaptée également à la gestion des soins en post-opératoire.
- > Utilisée en cas d'**entorse grave** ou en **post-opératoire**.



CONSEILS ASSOCIÉS

> EN CAS DE PRESCRIPTION D'UNE ATTELLE DE CHEVILLE OU D'UNE BOTTE DE MARCHÉ

ARGICALM, LE COUSSIN D'ARGILE THERMIQUE RÉUTILISABLE :

- soulage par le chaud les raideurs articulaires et musculaires, ainsi que les contractures.
- soulage par le froid les entorses et tendinites, et favorise la réduction des œdèmes.



BANDE BIFLEX :

- peut favoriser la **réduction de l'œdème** et une **remobilisation plus rapide**.



BAS DE COMPRESSION VENOFLEX :

- pendant la phase d'immobilisation, l'amélioration du retour veineux **diminue la stase veineuse** et **réduit le risque d'événement thrombo-embolique**.
- l'association à des anticoagulants peut s'avérer utile après avis d'un médecin.



Pour se déplacer plus facilement avec une attelle de genou, nous vous conseillons les **CANNES GLOBE-TROTTER** : soutien nécessaire pour la mobilité au quotidien.



> POUR LA REPRISE D'ACTIVITÉ APRÈS UNE IMMOBILISATION DE LA CHEVILLE

CHEVILLÈRE PROPRIOCEPTIVE :

- permet de **protéger l'articulation** et **facilite les exercices de proprioception**.
Modèle à choisir en fonction du type d'activité (se référer à l'arbre décisionnel).



PAIRE DE SEMELLES OU DE TALONNETTES Pedipro :

- permet de **limiter le stress subi** par l'articulation et d'**amortir les chocs** ressentis à l'appui (absorption des vibrations) en particulier en cas de reprise du sport.



CHEVILLE

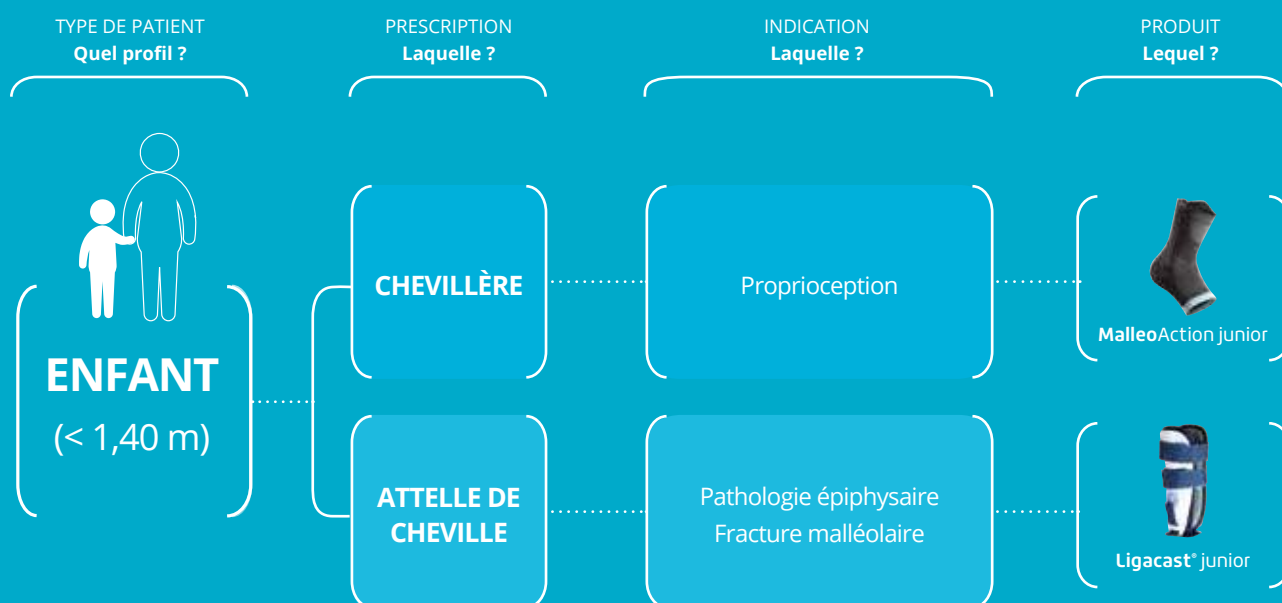

QUELLE CHEVILLÈRE POUR QUELLE INDICATION ?

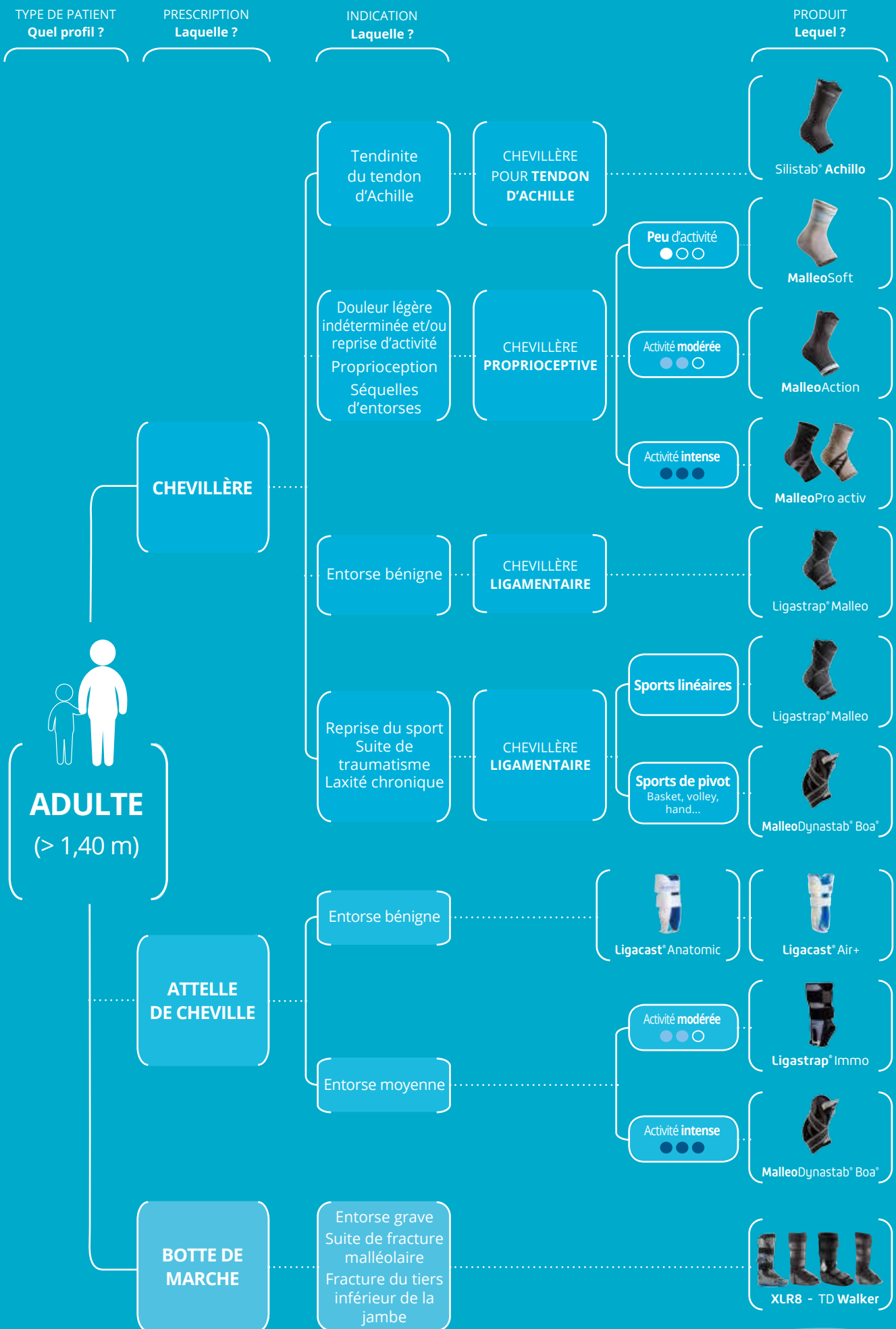

CHEVILLÈRES PROPRIOCEPTIVES



MalleoSoft

- **Proprioception** assurée par le tricot élastique de compression **classe 2** (environ 17 mmHg)
- **Tricotage anatomique** avec une zone de confort au niveau des malléoles



MalleoAction

- **Maintien et proprioception** assurés par le tricot élastique de compression **classe 3** (environ 22,5 mmHg)
- **Tricotage anatomique**, zone de confort au niveau des malléoles et oreillettes de mise en place brevetées

Existe en version Junior



Silistab® Malleo

- **Protection des malléoles** et du cou-de-pied assurée par l'**insert en silicone**
- **Proprioception** assurée par le tricot élastique de compression **classe 3** (environ 21 mmHg)
- **Tricotage anatomique**



1	19 - 21 cm	34010 9727933 6
2	21 - 23 cm	34010 9727956 5
3	23 - 25 cm	34010 9727962 6
4	25 - 27 cm	34010 9727979 4
5	27 - 30 cm	34010 9727985 5

**LPPR
TTC 7,05 €**



1	19 - 21 cm	34010 9728016 5
2	21 - 23 cm	34010 9728022 6
3	23 - 25 cm	34010 9728039 4
4	25 - 27 cm	34010 9728051 6
5	27 - 30 cm	34010 9728068 4

**LPPR
TTC 16,19 €**



sur-mesure



1	19 - 20 cm	34010 7236243 5
2	21 - 22 cm	34010 7236266 4
3	23 - 24 cm	34010 7236272 5
4	25 - 27 cm	34010 7236289 3
5	28 - 30 cm	34010 7236295 4
6	31 - 33 cm	34010 7733817 6

**LPPR
TTC 18,77 €**



Hauteur
13 mm



Hauteur
8 mm



Hauteur
5 mm

Silistab® Achillo

- **Décharge du tendon d'Achille** assurée par les **talonnets en silicone souple** : 2 paires de talonnets emboîtables permettant 3 hauteurs de décharge en fonction de l'évolution de la pathologie (13, 8 ou 5 mm)
- **Protection du tendon** assurée par la forme anatomique de l'insert en silicone péri-achilléen
- **Tricotage anatomique**, zone de confort au niveau des malléoles et oreillettes de mise en place brevetée
- **Effet massant** grâce aux picots présents sur l'insert en silicone
- Tricot élastique de compression **classe 3** (environ 23 mmHg)



1	19 - 21 cm	34010 5397456 5
2	21 - 23 cm	34010 5397485 5
3	23 - 25 cm	34010 5397516 6
4	25 - 27 cm	34010 5151100 7
5	27 - 30 cm	34010 5397522 7

LPPR
TTC **18,77 €**

Vidéo de mise en place



CHEVILLÈRES PROPRIOCEPTIVES ET LIGAMENTAIRES



MalleoPro activ

- **Maintien et proprioception** assurés par le tricot élastique de compression **classe 3** (environ 27 mmHg) et le **frein de supination intégré**
- **Tricotage anatomique**, zone de confort et inserts en silicone pour la protection des malléoles

2 modèles : droit et gauche

		DROIT		GAUCHE	
Noir	1	28 - 29 cm	34010 9929861 8	34010 9929878 6	
	2	30 - 31 cm	34010 9929884 7	34010 9929890 8	
	3	32 - 33 cm	34010 9929909 7	34010 9929915 8	
	4	34 - 35 cm	34010 9929921 9	34010 9929938 7	
	5	36 - 38 cm	34010 9929944 8	34010 9929950 9	
Gris		DROIT		GAUCHE	
	1	28 - 29 cm	34010 9929743 7	34010 9929766 6	
	2	30 - 31 cm	34010 9929772 7	34010 9929789 5	
	3	32 - 33 cm	34010 9929795 6	34010 9929803 8	
	4	34 - 35 cm	34010 9929826 7	34010 9929832 8	
5	36 - 38 cm	34010 9929849 6	34010 9929855 7		

LPPR TTC 18,77 €

Ligastrap® Malleo

- **Maintien rigoureux des ligaments latéraux** grâce au tricot élastique de **compression classe 3** (environ 27,5 mmHg) et **au double sanglage**
- **Renfort additionnel** et mise en légère éversion assurée par une **sangle amovible**
- **Confort au porter** : épaisseur minimale et ajustement par auto-agrippant
- Antiglisse sur le mollet permettant un meilleur maintien

	DROIT	
1	19 - 21 cm	34010 9876254 7
2	21 - 23 cm	34010 9876260 8
3	23 - 25 cm	34010 9876277 6
4	25 - 27 cm	34010 9876283 7
5	27 - 30 cm	34010 9876308 7

LPPR TTC 16,19 € sur-mesure

Vidéo de mise en place





MalleoDynastab® Boa®

- **Système de serrage** doté de la **technologie Boa®** : facile, rapide et fiable. Garanti toute la durée de vie du produit
- **Design fin et anatomique** : permet d'être portée dans la majorité des chaussures
- **Maintien rigoureux et stabilisation accrue** de la cheville grâce aux **renforts métalliques** légers et confortables
- **Renforcement latéral additionnel** assuré par 2 sangles de strapping.
- **Mise en place et retrait facilités** grâce à la large ouverture
- **Tricot 3D traité antibactérien**, léger et respirant pour une meilleure évacuation de l'humidité

	1	19 - 22 cm	34010 4089184 4
	2	22 - 26 cm	34010 4089190 5
	3	26 - 30 cm	34010 4089209 4

LPPR
TTC **27,44 €**

Vidéo de présentation



Boa® is a registered trademark of Boa Technology Inc.



MalleoDynastab®

- **Serrage précis par lacet**

	1	19 - 22 cm	34010 2060383 2
	2	22 - 26 cm	34010 2060414 3
	3	26 - 30 cm	34010 2060437 2

LPPR
TTC **27,44 €**



PERFORMANCE



ATTELLES DE CHEVILLE



.....
Attelle avec sangle de renfort



Ligastrap® Immo

- **Maintien rigoureux** de la cheville grâce aux 2 coques rigides latérales et au système de fermeture par double sangle
- **Renfort additionnel** assuré par une **sangle de strapping amovible**
- **Revêtement intérieur en matériau Outlast®** thermorégulant permettant un confort de longue durée
- **Adaptation à la morphologie du patient** : renforts latéraux avec évidements asymétriques pour les malléoles
- **Fermeture simplifiée** grâce au système de poulie et aux sangles auto-agrippantes pour un réglage précis et un serrage homogène de l'orthèse



DROIT

GAUCHE

0 < 160 cm	34010 4347491 4	34010 4347485 3
1 > 160 cm	34010 4347522 5	34010 4347516 4



27,44 €



Ligacast® Air+

- **Maintien rigoureux** de la cheville grâce aux 2 coques rigides latérales
- Protection renforcée grâce aux **inserts gonflables** permettant une adaptation morphologique
- La circulation de l'air à l'intérieur des coussins permet un effet massant pour la réduction de l'œdème
- **Mise en place facilitée** grâce aux sangles auto-agrippantes et à la sangle calcanéenne ajustable
- **Poire de gonflage indépendante** permettant d'ajuster la pression de l'air une fois l'orthèse en place

Modèle bilatéral

Taille unique 34010 4486318 2

LPPR TTC 27,44 €



Ligacast® Anatomic

- **Maintien rigoureux** de la cheville grâce aux coques rigides latérales
- Bords souples pour une adaptation morphologique
- **Intérieur en nid d'abeille** pour un meilleur confort au porter
- **Adaptation à la morphologie du patient** : renforts latéraux avec évidements asymétriques pour les malléoles

Existe en version Junior



	DROIT	GAUCHE
0 < 160 cm	34010 7986659 2	34010 7986665 3
1 > 160 cm	34010 7986636 3	34010 7986642 4

LPPR TTC 27,44 €

BOTTES DE MARCHE



XLR8

- **Immobilisation rigoureuse** grâce à la coque rigide intégrale
- **Ajustement anatomique précis** grâce aux deux cellules d'air indépendantes, intégrées à la botte
- Coque rigide amovible permettant **l'ouverture totale du chausson**
- **Chausson interne amovible et lavable**
- **Gonflage simple et rapide** permettant d'adapter la pression de l'œdème une fois la botte de marche en place
- **Semelle incurvée antidérapante** pour une marche naturelle et confortable.
- Protection des orteils grâce à un **arceau ajustable** (3 positions)

2 versions : longue et courte



		Court	Long
XS	< 35	34010 6026693 6	34010 6026688 2
S	35 - 38	34010 6026694 3	34010 6026689 9
M	39 - 43	34010 6026695 0	34010 6026690 5
L	44 - 47	34010 6026697 4	34010 6026691 2
XL	> 47	34010 6026698 1	34010 6026692 9

**LPPR
TTC** **64,40 €**

Vidéos de mise en place
et de présentation





TD Fix Walker

- **Maintien rigoureux** grâce aux **renforts métalliques latéraux anatomiques**
- **Large semelle incurvée** pour un maximum de stabilité
- **Montants conformables** pour un meilleur ajustement morphologique
- **Produit ultra-léger** pour un grand confort au quotidien
- Chausson interne amovible et lavable
- Sangles de fermetures auto-agrippantes ajustables

2 versions : longue et courte

TD ROM Walker

- **Possibilité de régler l'amplitude** de 45° de flexion plantaire à 30° de flexion dorsale par palier de 7,5°
- **Maintien rigoureux** grâce aux **renforts métalliques latéraux anatomiques**
- **Produit ultra-léger** pour un grand confort au quotidien

2 versions : longue et courte

TD Air Walker

- Ajustement à la morphologie grâce au **chausson gonflable avec pompe intégrée**
- **Gonflage simple et rapide** permettant d'adapter la pression à l'importance de l'œdème, une fois la botte de marche en place
- **Maintien rigoureux** grâce aux **renforts métalliques latéraux anatomiques**
- **Produit ultra-léger** pour un grand confort au quotidien

2 versions : longue et courte

	Pointure	Court	Long
XS	< 35	34010 9499107 1	34010 9499047 0
S	35 - 38	34010 9499113 2	34010 9499053 1
M	39 - 43	34010 9499136 1	34010 9499076 0
L	44 - 47	34010 9499142 2	34010 9499082 1
XL	> 47	34010 9499159 0	34010 9499099 9

LPPR TTC 64,40 €

	Pointure	Court	Long
XS	< 35	34010 9499219 1	34010 9499165 1
S	35 - 38	34010 9499225 2	34010 9499171 2
M	39 - 43	34010 9499231 3	34010 9499188 0
L	44 - 47	34010 9499248 1	34010 9499194 1
XL	> 47	34010 9499254 2	34010 9499202 3

LPPR TTC 64,40 €

	Pointure	Court	Long
XS	< 35	34010 9494274 5	34010 9499260 3
S	35 - 38	34010 9494280 6	34010 9499277 1
M	39 - 43	34010 9494297 4	34010 9499283 2
L	44 - 47	34010 9499024 1	34010 9499308 2
XL	> 47	34010 9499030 2	34010 9499314 3

LPPR TTC 64,40 €

Vidéo de mise en place



Vidéo de mise en place



Vidéo de mise en place





PIED

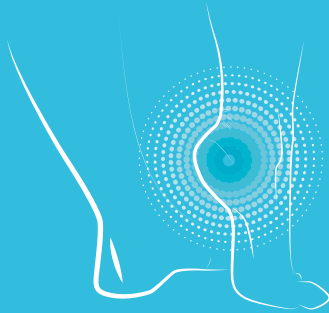

Le pied est indispensable à la tenue de la station debout chez l'homme. Il joue également un rôle d'amortisseur et permet de propulser le pied en avant, afin d'effectuer chaque pas lors de la marche. Le pied peut subir des déformations sur un plan anatomique, tissulaire ou articulaire.

QUELLE SOLUTION POUR QUELLE PATHOLOGIE ?

SEMELLES ET TALONNETTES

	Amortissement articulaire	Métatarsalgie	Bursite	Aponévrosite plantaire	Epines calcanéennes
SEMELLES					
Pedipro	●		●	●	
Pedipro plus	●	●		●	
TALONNETTES					
Pedipro softer	●				●
RELEVEUR DE PIED	DÉFAILLANCE DES RELEVEURS DE PIED				
Pero-med AFO III/II	●				

CHAUSSURES DE DÉCHARGE

	Décharge du talon en cas de :		Décharge de l'avant-pied en cas de :		
	Ulcère plantaire	Post-opératoire	Ulcère plantaire	Post-opératoire	Lésions et fractures
Podo-med T500501	●	●			
Podo-med T500511	●	●			
Podo-med T500301			●	●	●
Podo-med T500401			●	●	
Podo-med T500451			●	●	
Podo-med T500471			●	●	

SEMELLES ET TALONNETTES



Pedipro

- Répartition et absorption des vibrations assurées par le silicone souple
- Confortable grâce aux **canaux de ventilation** pour une meilleure aération
- Maintien renforcé des talonnettes dans la chaussure par les **pastilles auto-agrippantes**
- Vendues par paire
- Épaisseur sous talon : 8 mm

SEMELLES	
1	37 - 39 34010 7675095 5
2	40 - 41 34010 7675103 7
3	42 - 43 34010 7675126 6
4	44 - 46 34010 7676114 2
TALONNETTES	
1	36 - 39 34010 7675043 6
2	40 - 46 34010 7675066 5

! NON REMBOURSÉ S.S.



Pedipro softer

- Répartition et absorption des vibrations assurées par le silicone souple
- **Talonnettes évolutives** avec **zone évidée pouvant recevoir un insert adapté** : insert vert anis pour le confort de l'épine calcanéenne, insert bleu pour le pied sain ou les autres pathologies
- Confortable grâce aux **canaux de ventilation** pour une meilleure aération
- **Rebord haut** pour une meilleure tenue en place dans la chaussure
- Vendues par paire
- Épaisseur sous talon : 10 mm

SEMELLES	
1	36 - 39 34010 4481054 4
2	40 - 46 34010 4481060 5

! NON REMBOURSÉ S.S.

Releveur de pied

Pero-med AFO III/II



- **Maintien** efficace du pied à **angle droit** afin de sécuriser la marche
- Confortable grâce à sa **forme anatomique** et sa **légèreté**
- Design permettant d'être porté avec tout type de chaussures plates

2 modèles : droit et gauche

		DROIT	GAUCHE
S	35 - 37	5927462 4035459274623	5927463 4035459274630
M	37 - 39	5927464 4035459274647	5927465 4035459274654
L	39 - 41	5927466 4035459274661	5927467 4035459274678
XL	41 - 44	5927468 4035459274685	5927469 4035459274692

LPPR TTC 76,22 €



Pedipro plus

- **Répartition et absorption des vibrations** assurées par le silicone souple
- **Zones de confort** grâce aux **inserts anatomiques** au niveau du talon et des métatarses (version semelle) et au niveau de l'épine calcanéenne (version talonnette)
- **Surface antibactérienne** (Cambrelle / Amicor™) favorisant l'hygiène et le confort
- Maintien renforcé des talonnettes dans la chaussure par les **pastilles auto-agrippantes**
- Vendues par paire
- Épaisseur sous talon : 8 mm



Pointure

SEMELLES

1	37 - 39	34010 7676120 3
2	40 - 41	34010 7676137 1
3	42 - 43	34010 7676143 2
4	44 - 46	34010 7676166 1

TALONNETTES

1	36 - 39	34010 7675072 6
2	40 - 46	34010 7675089 4



NON REMBOURSÉ S.S.



CHAUSSURES DE DÉCHARGE

Chaussures de décharge du talon + décharge de l'avant-pied



Podo-med T500501

- **Semelle plantaire incorporée**, ajustable par meulage
- **Intérieur sans couture** évitant les zones de pression
- **Mise en place et soins facilités** par l'ouverture complète et le réglage par sangles auto-agrippantes

Podo-med T500511

- Equivalent du modèle Podo-med T500501 intégrant une **coiffe de talon amovible** avec **renfort supplémentaire** sur l'arrière-pied

Podo-med T500301

- Bloc talonnier en **flexion dorsale de 10°**
- **Talon arrondi** pour une marche sûre et confortable
- **Intérieur sans couture** évitant les zones de pression

	Pointure	Longueur du pied		
S	35 - 37	22 - 23 cm	9539858 4035459100953	
M	38 - 40	24 - 25 cm	9539864 4035459100946	
L	41 - 43	26 - 27 cm	9539870 4035459100939	
XL	44 - 46	28 - 29 cm	9539887 4035459100960	

LPPR TTC 30,49 €

	Pointure	Longueur du pied		
S	35 - 37	22 - 23 cm	9539893 4035459146562	
M	38 - 40	24 - 25 cm	9539901 4035459146555	
L	41 - 43	26 - 27 cm	9539918 4035459146548	
XL	44 - 46	28 - 29 cm	9539924 4035459146579	

LPPR TTC 30,49 €

	Pointure	Longueur du pied		
S	35 - 37	22 - 23 cm	9540100 4035459100830	
M	38 - 40	24 - 25 cm	9540117 4035459100823	
L	41 - 43	26 - 27 cm	9540123 4035459100816	
XL	44 - 46	28 - 29 cm	9540146 4035459100847	

LPPR TTC 30,49 €

.....

Chaussures de décharge de l'avant-pied



**Podo-med
T500401**

- Bloc talonnier en **flexion dorsale de 10°**
- **Semelle prolongée** et **rebord de protection des orteils**
- **Talon arrondi** pour une marche sûre et confortable
- **Capitonnage sans couture** évitant les zones de pression

**Podo-med
T500451**

- Bloc talonnier en **flexion dorsale de 10°**
- **Semelle prolongée** pour protéger le pied
- **Talon arrondi** pour une marche sûre et confortable
- **Intérieur sans couture** évitant les zones de pression

**Podo-med
T500471**

- Bloc talonnier en **flexion dorsale de 10°**
- **Semelle prolongée** et **fixation du bout du pied** par sangle auto-agrippante
- **Talon arrondi** pour une marche sûre et confortable
- **Intérieur sans couture** évitant les zones de pression



	Pointure	Longueur du pied		
XS	32 - 34	20 - 21 cm		9540040 4035459135122
S	35 - 37	22 - 23 cm		9540057 4035459100878
M	38 - 40	24 - 25 cm		9540063 4035459100861
L	41 - 43	26 - 27 cm		9540086 4035459100854
XL	44 - 46	28 - 29 cm		9540092 4035459100885

LPPR TTC 30,49 €



	Pointure	Longueur du pied		
XS	32 - 34	20 - 21 cm		9539930 4035459135139
S	35 - 37	22 - 23 cm		9539947 4035459105446
M	38 - 40	24 - 25 cm		9539953 4035459105439
L	41 - 43	26 - 27 cm		9539976 4035459105422
XL	44 - 46	28 - 29 cm		9539982 4035459153744

LPPR TTC 30,49 €



	Pointure	Longueur du pied		
XS	32 - 34	20 - 21 cm		9539999 4035459135146
S	35 - 37	22 - 23 cm		9540005 4035459125437
M	38 - 40	24 - 25 cm		9540011 4035459125420
L	41 - 43	26 - 27 cm		9540028 4035459125413
XL	44 - 46	28 - 29 cm		9540034 4035459125444

LPPR TTC 30,49 €



JUNIOR

	PRESCRIPTION Laquelle ?	INDICATION Laquelle ?	PRODUIT JUNIOR Lequel ?
 <p>TRONC ET MEMBRE SUPÉRIEUR</p>	COLLIER CERVICAL	Douleur du rachis cervical	 Ortel C1 junior
	SANGLES CLAVICULAIRES	Fracture de la clavicule	 Ligaflex® junior
	ATELLE DE POIGNET/ POUCE	Pathologie épiphysaire et tendineuse du poignet et du pouce Fracture du scaphoïde	 Manurhizo junior
	ATELLE DE POIGNET	Pathologie épiphysaire du poignet Tendinite du poignet	 Manulmmo® junior
 <p>MEMBRE INFÉRIEUR</p>	GENOUILLÈRE	Proprioception	 GenuAction junior
	ATELLE DE GENOU	Pathologie épiphysaire Immobilisation du genou à 0°	 Ligaflex® Immo 0° junior
	CHEVILLÈRE	Proprioception	 MalleoAction junior
	ATELLE DE CHEVILLE	Pathologie épiphysaire Fracture malléolaire	 Ligacast® junior

MEMBRE SUPÉRIEUR

Cou



Ortel C1 junior

Collier cervical souple

- **Renfort rigide amovible** pour un niveau de soutien adaptable
- **Réglage précis** par auto-agrippant



Épaule



Ligaflex® junior sangles claviculaires

Sangles d'immobilisation claviculaire

- **Immobilisation rigoureuse** grâce à un **ajustement par découpe**, à la taille de l'enfant (largeur d'épaules inférieure à 34 cm)
- Confort assuré par **l'ancrage dorsal rembourré en mousse**
- Mise en place par système auto-agrippant et fermeture par boucle



Poignet - Pouce



Manurhizo junior

Attelle d'immobilisation poignet-pouce

- **Maintien rigoureux du pouce et du poignet** grâce aux **2 baleines anatomiques** et conformables (paume et colonne du pouce)
- Confortable avec son **intérieur doublé en mousse**
- Mise en place et retrait facilités grâce aux **4 sangles de serrage auto-agrippantes**



Poignet



Manulmmo® junior

Attelle d'immobilisation du poignet

- **Maintien rigoureux du poignet** grâce à la **baleine palmaire anatomique** et conforme
- Mise en place et retrait facilités grâce aux **4 sangles de serrage auto-agrippantes**

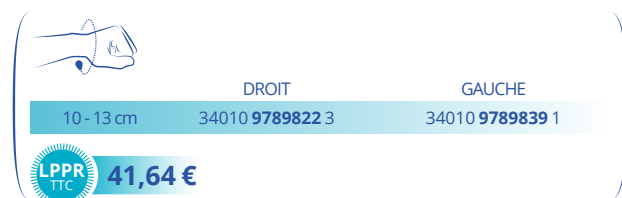

MEMBRE INFÉRIEUR

Genou



GenuAction junior

Genouillère élastique de compression

- **Maintien et proprioception** assurés par le tricot élastique de compression **classe 3** (environ 23 mmHg)
- **Tricotage anatomique** avec des zones de confort au niveau de la rotule et du creux poplité



28 - 31 cm

34010 9614502 1

LPPR
TTC 19,30 €



Ligaflex® Immo 0° junior

Attelle d'immobilisation du genou à 0°

- **Immobilisation** assurée par 4 baleines conformables
- Sangles de serrage auto-agrippantes assurant un meilleur maintien



30 - 35 cm



34010 4329323 2

LPPR
TTC 57,23 €

Cheville



MalleoAction junior

Chevillère élastique de compression

- **Maintien et proprioception** assurés par le tricot élastique de compression **classe 3** (environ 22,5 mmHg)
- **Tricotage anatomique**, zone de confort au niveau des malléoles et oreillettes de mise en place brevetées



16 - 19 cm

34010 9727991 6

LPPR
TTC 16,19 €



Ligacast® junior

Orthèse stabilisatrice de cheville avec inserts en mousse

- **Maintien rigoureux** de la cheville grâce aux 2 coques rigides latérales
- **Adaptation à la morphologie de l'enfant** : sangle calcanéenne réglable en hauteur, réglage précis des sangles par auto-agrippant
- Confortable grâce aux **inserts en mousse**



< 1,40 m

34010 4329317 1

LPPR
TTC 27,44 €



Lombaccess

La ceinture lombaire "premier soin"



CONSEILLÉE POUR

- 1^{er} épisode de lombalgie commune en phase aiguë, avec douleur modérée à intense



À RETENIR

- **Support dorsal efficace et confortable**, grâce aux 4 baleines en acier ressort conforme, insérées dans un tricot 3D
- **Agrément d'utilisation**, grâce au tissu léger et largement ajouré
- **Ajustement facile de la compression**, grâce à la sangle additionnelle avec passe-mains

PATIENT TYPE



- **Lombalgie** atteinte pour la première fois, avec activité physique importante



21 cm

26 cm

1	65 - 83 cm	34010 2031909 2	34010 2154003 7
2	84 - 108 cm	34010 2031915 3	34010 2154026 6
3	109 - 130 cm	34010 2031921 4	34010 2154049 5



21 cm : 47,19 € - 26 cm : 55,86 €



Double
sanglage



L'attelle de genou

Attelle d'immobilisation du genou à 0°

Immobilisation du genou

Entorses graves

- Attelle à 3 volets s'adaptant à toutes les circonférences de jambe



1	50 - 60 cm	34015 6458088 0
2	60 - 70 cm	34015 6458295 2
3	70 - 80 cm	34015 6458303 8
4	> 80 cm	34015 6458289 1



57,23 €



L'attelle de cheville

Attelle de cheville

Entorses bénignes à moyennes

- Maintien rigoureux de la cheville grâce aux 2 coques rigides latérales
- Adaptation à la morphologie du patient : inserts en mousse avec coussins de confort pour les malléoles

Taille unique 34010 9951582 1



27,44 €



lecollier

Collier cervical souple C1

Soutien antalgique du rachis cervical

- Forme anatomique
- Réglage précis par auto-agrippant



legilet

Gilet d'immobilisation scapulo-humérale

Traumatisme de l'épaule et du coude nécessitant une immobilisation coude au corps

- Immobilisation de l'épaule coude au corps grâce au manchon soutenant l'avant-bras et à la sangle additionnelle
- Sangles et manchon en mousse légère pour un meilleur confort



lepoignet

Attelle d'immobilisation du poignet

Entorses bénignes du poignet, tendinite du poignet, reprise d'activité

- Maintien du poignet grâce à la baleine palmaire anatomique
- Tricot 3D léger et respirant
- Sangle additionnelle permettant une adaptation de l'immobilisation
- Attelle plus courte pour la reprise d'activité

1	6,5 cm	34010 9820207 4
2	9 cm	34010 9820213 5
3	11 cm	34010 9820236 4

LPPR
TTC **9,25 €**

1	< 90 cm	34010 9951599 9
2	91 - 120 cm	34010 9951607 1
3	> 121 cm	34010 9951613 2

LPPR
TTC **15,24 €**

1	13 - 16 cm	34010 9789785 1
2	16,5 - 19,5 cm	34010 9789791 2
3	20 - 23 cm	34010 9789816 2

LPPR
TTC **41,64 €**

THUASNE



SPORT

Reprenez votre activité et vos entraînements en toute sérénité.

Thuasne Sport vous propose une gamme d'orthèses spécialement adaptées à la pratique du sport. Légers et ergonomiques, ces produits vous permettent d'améliorer la stabilité de vos articulations lors des efforts sportifs.

Néoprène ou textile, vous choisissez votre maintien en fonction de votre besoin : la proprioception du textile élastique ou la chaleur du néoprène.

*A vos orthèses,
prêts ...
... partez !!!*

FOURNISSEUR
OFFICIEL

INSEP

Thuasne soutient et accompagne l'INSEP depuis 2015

Les produits sont testés et approuvés par les athlètes qui, chaque jour, améliorent la performance de nos produits

1

Dos

réf. 0361

2

Épaule

réf. 0576

3

Coude

réf. 0336
réf. 0338
réf. 0352

5

Genou

réf. 0270 / réf. 0307 / réf. 0329
réf. 0331 / réf. 0334 / réf. 0335
réf. 0354 / réf. 0355 / réf. 0370
réf. 0570 / réf. 0572 / réf. 0573

6

Chevillère

réf. 0255 / réf. 0280
réf. 0306 / réf. 0330
réf. 0333 / réf. 0351
réf. 0353 / réf. 0571

4

Poignet

réf. 0332
réf. 0356
réf. 0340
réf. 0575

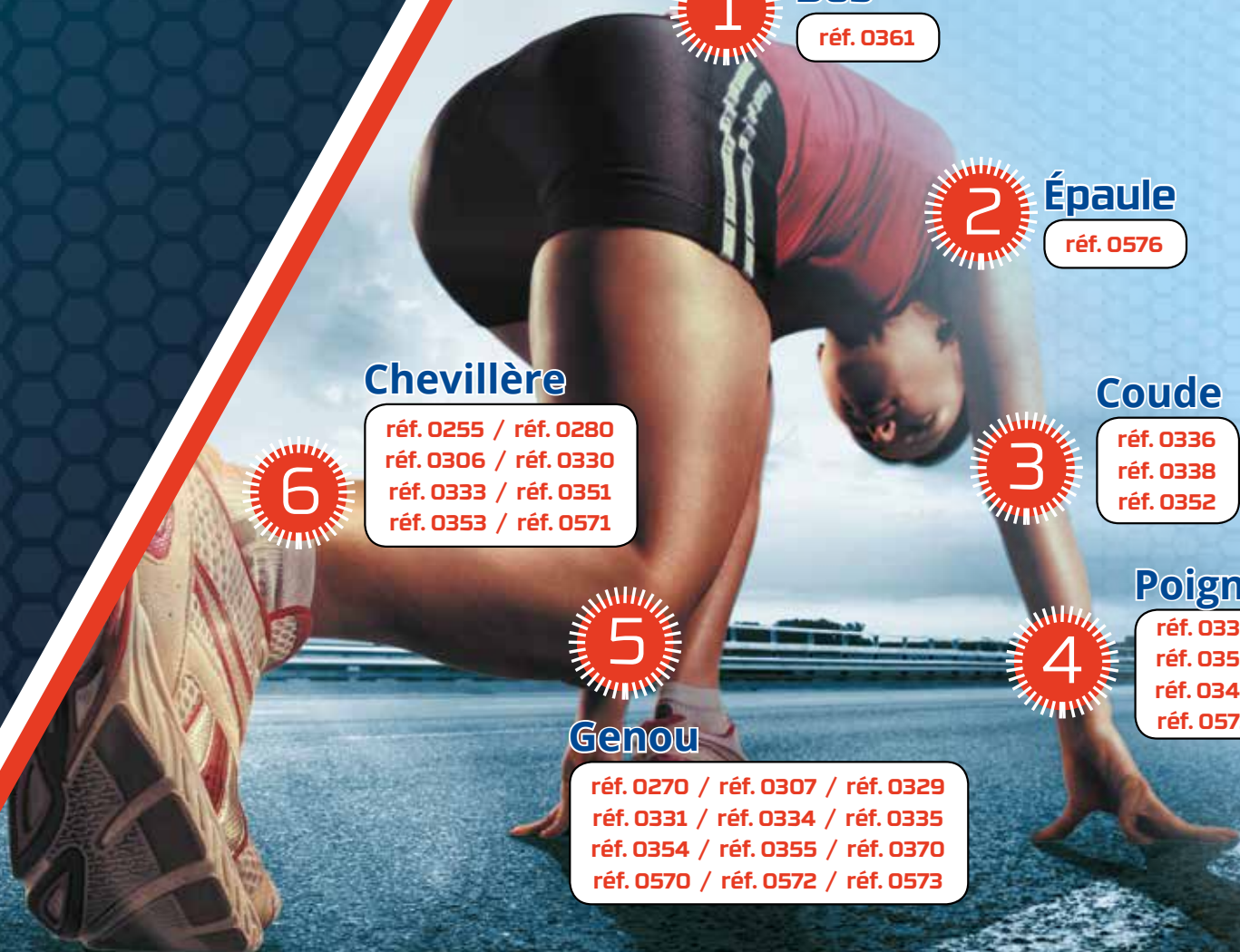

Orthèses membres supérieurs

Ceinture lombaire strapping 1 réf. 0361



Indications : prévention des postures et mouvements douloureux du dos. Reprise d'activité suite à une lombalgie ou lumbago.

Propriétés : légèreté et finesse des matières utilisées (peut être portée à même la peau).

Tissu élastique aéré antibactérien à séchage rapide.

cm	S	M	L	XL	XXL
	60-70	71-86	87-102	103-121	122-140



Stabilité

Coudière de maintien 3 réf. 0338



Indications : prévention des postures et mouvements douloureux du dos. Reprise d'activité suite à une lombalgie ou lumbago.

Propriétés : légèreté et finesse des matières utilisées (peut être portée à même la peau).

Tissu élastique aéré antibactérien à séchage rapide.

cm	S	M	L	XL
	22-24	25-27	28-30	31-33



Stabilité

Épaulière néoprène 2 réf. 0576



Indications : prévention des blessures articulaires. Reprise d'activité après séquelles traumatiques.

Fragilité des articulations de l'épaule.

Isolation thermique : néoprène.

Adaptation morphologique : revêtement en tricot élastique.

cm	S	M	L
	28-31	32-35	36-40



Stabilité

Bracelet strapping 4 réf. 0340



Indications : prévention des blessures ligamentaires. Reprise d'activité après traumatisme. Renfort du poignet : sangle de contention forte.

Évacuation de la transpiration : sangle respirante.

Adaptation morphologique : taille unique.

cm	Taille unique
	14-20



Stabilité

Coudière anti-épicondylite 3 réf. 0336



Indications : prévention des tendinites et tennis-elbow. Reprise d'activité.

Produit évolutif : prévention et douleurs aiguës.

Évacuation de la transpiration : néoprène perforé.

Adaptation morphologique : découpes anatomiques.

cm	S	M	L	XL
	22-24	25-27	28-30	31-33



Poignet néoprène 4 réf. 0575



Indications : entorses bénignes du poignet (traitement fonctionnel).

Maintien renforcé : enveloppement complet de l'articulation.

Isolation thermique : néoprène.

Adaptation morphologique : revêtement en tricot élastique.

cm	Taille unique
----	---------------



Stabilité

Bracelet anti-épicondylite 3 réf. 0352



Indications : prévention des tendinites du coude (épicondylite et épitrochléite).

Propriétés : deux inserts en silicone à effet massant apportent une compression localisée et réduisent les tensions au niveau du coude.

cm	1	2
	22-30	30-38



Poignet d'immobilisation avec système de serrage Boa® 4 réf. 0356



Indications : entorses bénignes du poignet (traitement fonctionnel).

Tendinites et tendinopathies du poignet

Propriétés : Maintien rigoureux du poignet en position (balaine anatomique et conformable). Système de serrage Boa® permettant un serrage homogène et facile.

Confort optimal : tissu aéré, intérieur doublé de mousse.

cm	1	2
	13-17	17-23

Boa® is a registered trademark of Boa® Technology Inc.



Stabilité

Orthèse strapping de pouce 4 réf. 0332



Indications : prévention des blessures ligamentaires (entorses). Reprise d'activité après entorse.

Fragilité des ligaments du pouce.

Maintien poignet/pouce : sangles élastiques.

Évacuation de la transpiration : néoprène perforé.

Adaptation morphologique : découpes anatomiques.

cm	S	M	L
	14-15,5	16-17,5	18-20



Stabilité



Bandage rotulien

5 réf. 0329



Indications : amortissement des vibrations (prévention des séquelles de tendinite rotulienne, genou du sauteur), syndrome de douleur fémoro-patellaire, tendinite quadricipitale.

Confort : amortissement des vibrations.

Soutien de la rotule : silicone.

Stimulation de la proprioception : silicone associé à la bande de tissu.



Taille unique

Genouillère de maintien renforcée

5 réf. 0354



Indications : instabilité chronique du genou (rupture des ligaments croisés). Reprise du sport après entorse bénigne et traumatisme du genou (y compris chirurgie).

Propriétés et spécificités produit : le tricot élastique exerce une compression homogène sur l'articulation et améliore la proprioception (perception sensorielle articulaire). Zone de confort au niveau de la rotule et du creux poplité. Baleinage latéral souple assurant un bon maintien.



S 32-34 M 35-37 L 38-41 XL 42-45 XXL 46-49

Cuissard néoprène

5 réf. 0572



Indications : déchirure musculaire en phase aiguë et lors de la phase de réadaptation. Élongation. Claquage.

Isolation thermique : néoprène.



S 44-48 M 49-53 L 54-58 XL 59-63

Genouillère strapping ouverte

5 réf. 0331



Indications : Traitement fonctionnel des entorses légères à moyennes. Reprise d'activité. Entorse des ligaments latéraux et croisés. Instabilité chronique du genou.

Propriétés : Ouvrable intégralement pour faciliter la mise en place. Conception 3D anatomique. Sangles élastiques croisées et ajustables pour un maintien dynamique et latéral. Renforts latéraux par baleines souples. Aération du creux poplité. Néoprène perforé respirant, à effet chauffant.



S 32-36 M 37-40 L 41-44 XL 45-48

Genouillère néoprène

5 réf. 0573



Indications : prévention des blessures (entorses).

Reprise d'activité après entorse.

Fragilité des ligaments du genou.

Isolation thermique : néoprène.

Stimulation de la proprioception : revêtement en tricot élastique.



S 31-33 M 34-36 L 37-39 XL 40-42 XXL 43-45

Genouillère strapping Novelastic

5 réf. 0270



Indications : traitement fonctionnel des entorses légères à moyennes du genou. Reprise d'activité après une entorse grave y compris chirurgie.

Propriétés : sanglage fonctionnel croisé pour renforcer le maintien latéral. Baleinage latéral souple pour une meilleure stabilité. Zone de tricotage confortable au niveau de la rotule et du creux poplité.



S 32-34 M 35-37 L 38-41 XL 42-45 XXL 46-49

Genouillère de maintien

5 réf. 0334



Indications : maintien souple de l'articulation fragilisée ou douloureuse (entorses bénignes).

Tricot compressif : amélioration de la proprioception.

Zone de confort : centrage facile de la rotule.

Extensibilité accrue : offre plus de confort, évite les surépaisseurs.



S 32-34 M 35-37 L 38-41 XL 42-45 XXL 46-49

Genouillère néoprène baleinée

5 réf. 0570



Indications : prévention des blessures ligamentaires (entorses). Reprise d'activité après entorse.

Fragilité des ligaments du genou.

Isolation thermique : néoprène.

Stimulation de la proprioception : revêtement en tricot élastique.

Meilleur maintien de l'articulation : baleinage latéral.



S 31-33 M 34-36 L 37-39 XL 40-42 XXL 43-45

Genouillère de maintien ouverte

5 réf. 0307



Indications : maintien souple de l'articulation fragilisée ou douloureuse (entorses bénignes).

Tricot compressif : amélioration de la proprioception.

Ouverture rotulienne : aide au centrage de la rotule.



S 31-33 M 34-36 L 37-39 XL 40-42 XXL 43-45

Genouillère rotulienne renforcée

5 réf. 0355



Indications : Tendinite rotulienne et douleur cartilagineuse de la rotule. Entorses bénignes des ligaments latéraux du genou.

Reprise du sport après entorse bénigne et traumatisme du genou.

Propriétés : zone de confort et de guidage au niveau de la rotule (anneau rotulien). Zone de confort du creux poplité. Baleinage latéral souple assurant un bon maintien.



S 32-34 M 35-37 L 38-41 XL 42-45 XXL 46-49

Orthèses membres inférieurs

Genouillère ligamentaire renforcée **5** réf. 0335



Indications : prévention des blessures ligamentaires (entorses). Reprise d'activité après entorse.

Fragilité des ligaments du genou.

Parfait maintien du genou : articulations biaxiales.

Évacuation de la transpiration : néoprène perforé.

Confort : guide rotulien et sangles anti-garrot.

S 31-33 | M 34-36 | L 37-39 | XL 40-42 | XXL 43-45



Stabilité

Chevillère de maintien renforcée **6** réf. 0353



Indications : entorses bénignes de la cheville du sportif.

Reprise du sport après entorses et traumatismes de la cheville (y compris après chirurgie).

Propriétés : le tricot élastique exerce une compression homogène sur l'articulation et améliore la proprioception (perception sensorielle articulaire). Zone de confort au niveau des malléoles.

S 19-21 | M 21-23 | L 23-25 | XL 25-27 | XXL 27-30



Stabilité

Chevillère néoprène **6** réf. 0571



Indications : prévention des blessures ligamentaires (entorses).

Reprise d'activité après entorse.

Fragilité des ligaments de la cheville.

Isolation thermique : néoprène.

Stimulation de la proprioception : revêtement en tricot élastique.

S 19-20 | M 21-22 | L 23-24 | XL 25-27



Stabilité

Chevillère strapping **6** réf. 0330



Indications : prévention des blessures ligamentaires (entorses). Reprise d'activité après entorse.

Fragilité des ligaments de la cheville.

Tenue parfaite de la cheville : sangles élastiques.

Évacuation de la transpiration : néoprène perforé.

Adaptation morphologique : patte d'ouverture réglable.

S 19-22 | M 22-25 | L 25-28 | XL 28-30



Stabilité

Chevillère de maintien ouverte **6** réf. 0306



Indications : maintien souple de l'articulation fragilisée ou douloureuse (entorses bénignes).

Proprioception : enveloppe en tricot de contention.

Adaptation morphologique : tricot à élasticité longue.

S 21-23 | M 24-26 | L 27-29 | XL > 29



Stabilité

Chevillère strapping Novelastic **6** réf. 0280



Indications : traitement fonctionnel des entorses bénignes et moyennes du ligament latéral externe ou interne. Reprise d'activité et du sport après entorse moyenne ou grave.

Propriétés : sanglage de maintien "en 8" bidirectionnel (pour entorse du ligament latéral externe ou interne) préservant la flexion-extension. Surépaisseur plantaire pour plus de confort.

S 19-21 | M 21-23 | L 23-25 | XL 25-27 | XXL 27-30



Stabilité

Chevillère de maintien **6** réf. 0333



Indications : maintien souple de l'articulation fragilisée ou douloureuse (entorses bénignes).

Tricot compressif : amélioration de la proprioception.

Zone de confort : centrage facile de la malléole.

Extensibilité accrue : offre plus de confort, évite les surépaisseurs.

S 19-21 | M 21-23 | L 23-25 | XL 25-27 | XXL 27-30



Stabilité

Chevillère stabilisatrice Boa® **6** réf. 0351



Indications : entorses bénignes et moyennes de la cheville du sportif. Reprise du sport après entorses et traumatismes de la cheville.

Propriétés : renforts latéraux rigides pour assurer la stabilité de la cheville. Système BOA® : pour un serrage rapide et fiable. Produit fin qui s'insère facilement dans une chaussure.

S 19-22 | M 22-26 | L 26-30



Boa® is a registered trademark of Boa® Technology Inc.



Stabilité

SUR MESURE

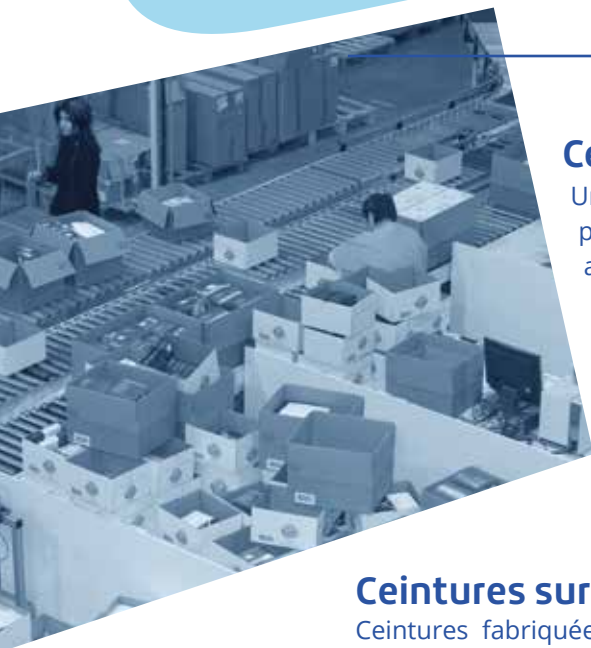

Ceintures et orthèses disponibles sur mesure

Un conseiller du service clientèle sur-mesure se tient à votre disposition pour répondre à toutes vos questions ou pour valider votre demande au **04 77 81 11 16** du lundi au vendredi de 8 h 30 à 12 h et de 13 h 30 à 17 h 30 (fax : 04 77 81 10 05, e-mail : sur-mesure@thuasne.fr)

Les **fiches de prise de mesure** se trouvent dans le tarif Thuasne, sur simple demande au service clientèle ou sur internet à la page Partenaires / Sur-mesure : <http://www.thuasne.fr/surmesure.html>

Ceintures sur mesure d'après modèles standard

Ceintures fabriquées aux mesures du patient d'après les modèles standard suivants (hauteur et circonférence adaptables à la morphologie du patient) :

- **Lombacross** noire
- **Lombacross Activity** blanche ou noire
- **LombaxOriginal**
- **THX**
- **Stomex** avec fermeture droite ou gauche
- **Dynabelt**



Ceintures sur mesure

Ceintures fabriquées aux mesures du patient :

- **CML** (Ceinture de Maintien Lombaire) blanc
- **CMLR** (Ceinture de Maintien Lombaire Renforcé) blanc
- **CMAL** (Ceinture de Maintien Abdominal et Lombaire) blanc

Adjonctions possibles :

- Bretelles
- Jarretelles
- Patte d'entrejambe
- Pelote type Corbin (TU) pour hernie
- Sous-cuisse élastique
- Patte ou tirant hypogastrique
- Dispositif pour stomie (sur CMAL uniquement)



Genouillères

Genouillères fabriquées aux mesures du patient d'après les modèles standard suivants :

- **Silistab®** Genu blanche (rotule ouverte) ou noire (rotule fermée)
- **Ligastrap®** Genu
- **Genu Ligaflex®** (version courte fermée)



Chevillères

Chevillères fabriquées aux mesures du patient d'après les modèles standard suivants :

- **Ligastrap®** Malleo
- **MalleoAction**





- COMMANDE** *(par défaut)*
- DEVIS**
- RENOUVELLEMENT**

IDENTIFICATION DU DÉTAILLANT

Code Client :

Nom du prescripteur : N° de dossier pour renouvellement :

Nom du patient :

Prénom du patient : Date :

Date de naissance : Taille du patient :

Adresse : Sexe : M F Enfant

1^{er} traitement Quantité :

Type de ceinture de base

	BLANCHE	BEIGE	NOIR	GRIS
<input type="checkbox"/> Lombacross	-	-	<input type="checkbox"/>	-
<input type="checkbox"/> Lombacross activity	<input type="checkbox"/>	<input type="checkbox"/>	<input type="checkbox"/>	-
<input type="checkbox"/> Lombax original	-	-	-	<input type="checkbox"/>
<input type="checkbox"/> THX	<input type="checkbox"/>	-	-	-
<input type="checkbox"/> Stomex	<input type="checkbox"/>	-	-	-
<input type="checkbox"/> Dynabelt (hauteur maxi 33 cm)	<input type="checkbox"/>	-	-	-

Hauteur dos cm
(mini 16 cm - maxi 35 cm)
minimum 21 cm pour les ceintures lombaires

Hauteur devant cm
(mini 13 cm selon modèle - maxi 35 cm)

▲ L'écart entre le dos et le devant ne doit pas excéder 10 cm

Stomex :

position de la stomie du patient :

- gauche
- droite

Fermeture ceinture Stomex

- gauche
- droite

Commentaires

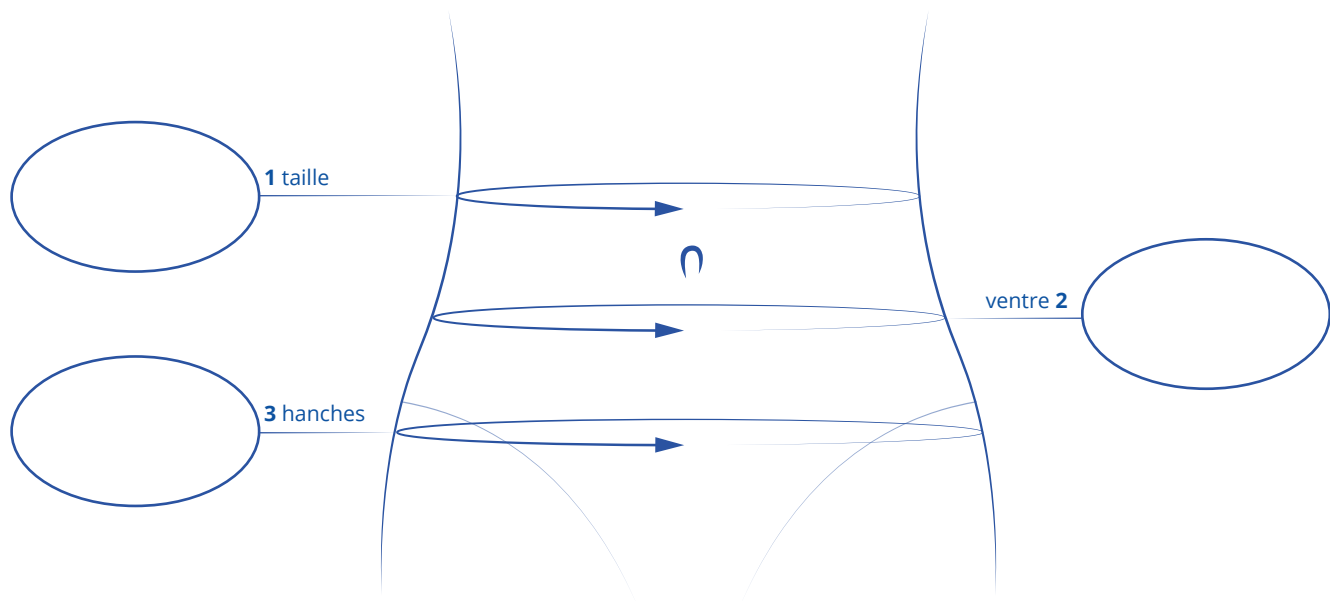

circonférence en cm



- COMMANDE** (par défaut)
- DEVIS**
- RENOUVELLEMENT**

IDENTIFICATION DU DÉTAILLANT

Code Client :

Nom du prescripteur : N° de dossier pour renouvellement :

Nom du patient :

Prénom du patient : Date :

Date de naissance : Taille du patient :

Adresse : Sexe : M F Enfant

1^{er} traitement Quantité :

Type de ceinture

- CML
- CMAL
- CMLR

Repères anatomiques

- D 9
- D 12

Adjonctions

la ceinture est livrée avec adjonction, sangle de rappel 201E02.072
 cochez ici si vous ne la souhaitez pas

- bretelles 201E02.02
- jarretelles 201E02.09
- patte entrejambe 201E02.12
- pelote pour hernie 201E02.15

Merci d'indiquer son positionnement sur le schéma

- sous-cuisse élastique 201E02.17
- tirant hypogastrique (dos) 201E02.18
- dispositif pour stomie (sur CMAL uniquement) 201E02.05

Merci d'indiquer son positionnement sur le schéma

NE PEUT ÊTRE RÉALISÉ QU'APRÈS L'ESSAYAGE

- patte hypogastrique (devant) 201E02.18

Fermeture CMAL

- droite
- gauche
- centrale

Fermeture centrale uniquement pour les modèles CML / CMLR

Commentaires



Schéma de positionnement stomie/hernie



circonférence en cm hauteur en cm

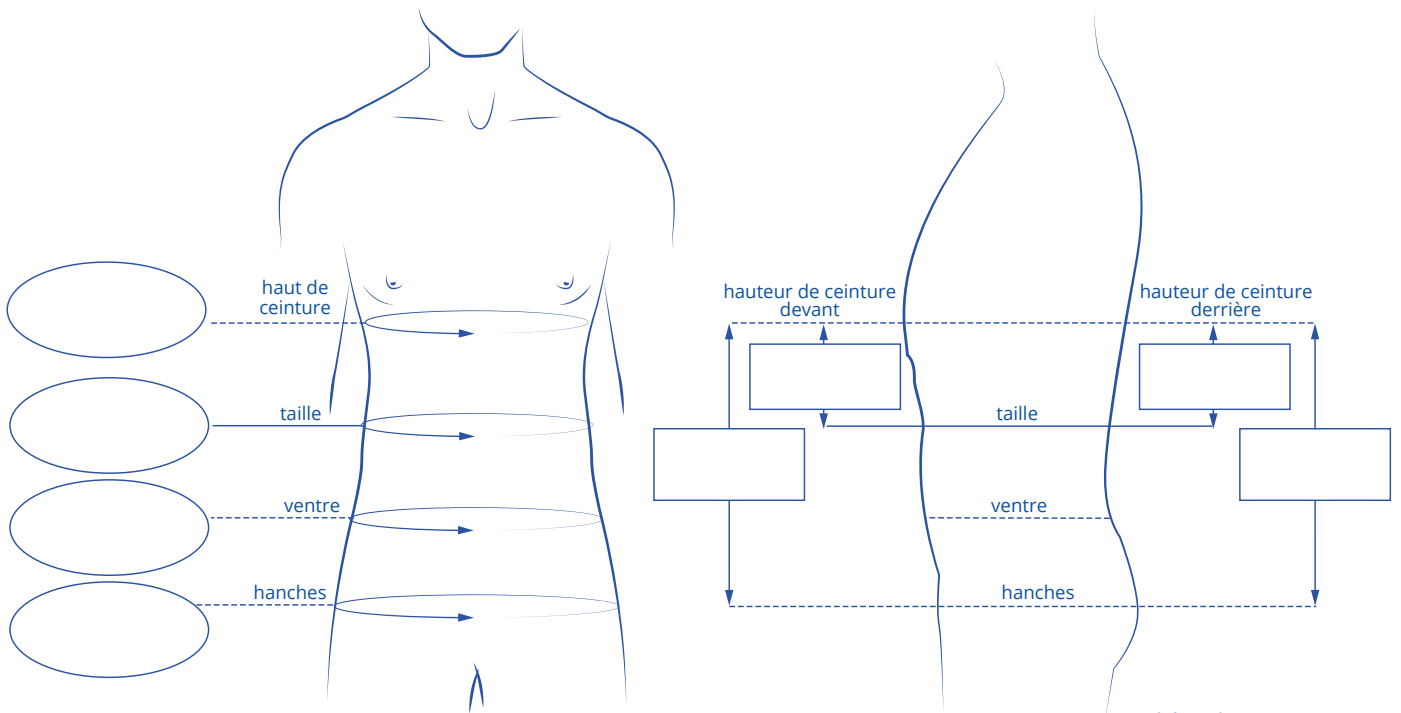
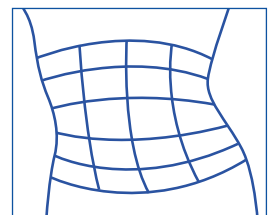

- COMMANDE (par défaut)
- DEVIS
- RENOUELEMENT

Sur mesure

CHEVILLÈRE / GENOUILÈRE

IDENTIFICATION DU DÉTAILLANT

Code Client :

Nom du prescripteur : N° de dossier pour renouvellement :

Nom du patient :

Prénom du patient : Date :

Date de naissance : Taille du patient :

Adresse : Sexe : M F Enfant

1^{er} traitement Quantité :

Type de chevillère

- Ligastrap® Malleo
- MalleoAction

Circonférence

Mesure en cm

Circonférence ①

Circonférence ②

Circonférence ③

Circonférence ④

Type de genouillère

- Silistab® Genu
- Ligastrap® Genu
- Genu Ligaflex®

Circonférence

Mesure en cm

Circonférence ①

Circonférence ②

Circonférence ③

Circonférence ④*

Circonférence ⑤*

* Circonférences D et E uniquement pour Genu Ligaflex®.

OUVERTE
BLANC

-
-

FERMÉE
NOIR

-
-

Commentaires

⚠ Les hauteurs sont fixes et ne peuvent pas être adaptées

CHEVILLÈRE

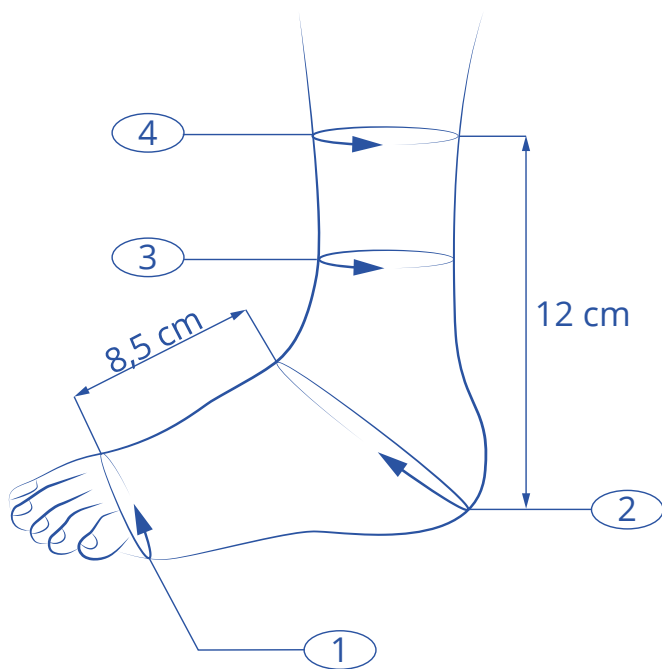

GENOUILÈRE

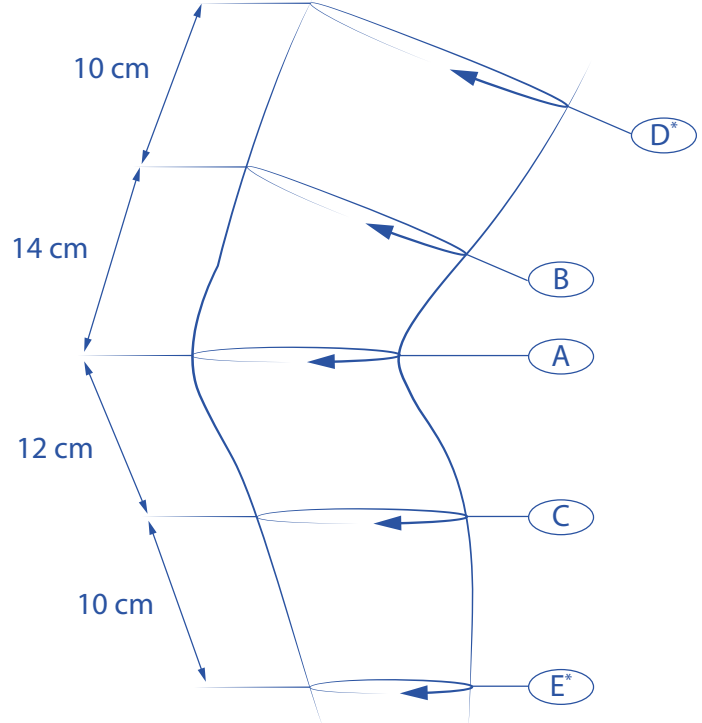

SECOURISME

Aluform

- **Immobilisation adaptable** du membre fracturé assurée par la combinaison de l'armature en aluminium modelable et du support en polyéthylène
- Confortable avec le rembourrage épais en mousse
- Mise en place facilitée grâce au système de fixation par sangles auto-agrippantes
- Facile d'entretien (protection lavable de la mousse)

	Réf. Thuasne	Code ACL
Jambe	7400	34010 6247836 8
Gouttière modelable Aluform	Avant-bras	7401 34010 6247842 9
	Coude	7402 34010 6247859 7
Jambe enfant	7404	34010 6296102 0
Sac Aluform	7407	31117 9740700 6
Botte Aluform	7600	-
Kit Aluform	7409	-
Housse de botte (par 2)	7610	-

! NON REMBOURSÉ S.S.



**Jambe
Aluform**



**Avant-bras
Aluform**



Botte Aluform

Autres produits



C.H.U.T.

Réf. Thuasne	Code ACL
5004 091 000	34010 6067212 6

! NON REMBOURSÉ S.S.



**Couverture
isothermique**

Réf. Thuasne	Code ACL
7551 091 000	34010 6248770 4

! NON REMBOURSÉ S.S.



**Pochette de
froid instantané**

Réf. Thuasne	Code ACL
7281 091 000	34010 6361035 4

! NON REMBOURSÉ S.S.



**Écharpe
triangulaire**

Réf. Thuasne	Code ACL
7545 091 000	34010 6143930 8

! NON REMBOURSÉ S.S.



1 LA LINGERIE

Maintenir la prothèse en place
Pour plus de confort
Retrouver sa féminité

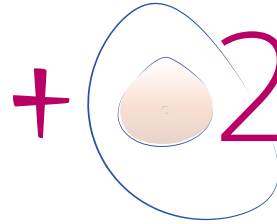

2 LA PROTHÈSE

Définir le profil patiente
Délivrer le modèle adapté

COMPRESSION & LYMPHOLOGIE



MOBIDERM



MOBIDERM autofit

CICATREX®



**BIFLEX+
PRATIC**



**THUASNE
LYMPHOLOGY**



LYMPHATREX

VENOFLEX

LA GAMME DE COMPRESSION POUR HOMMES ET FEMMES



Pour femme



Pour homme



Venoflex Kokoon



Venoflex Incognito Absolu



Venoflex Fast
(Coton, Lin ou Laine)



Venoflex Simply Coton fin



Venoflex City Confort
(Coton ou Fil d'Ecosse)



Venoflex Fast
(Coton, Lin, Laine, Air)

LA GAMME DE MAINTIEN À DOMICILE



Rollateur Move Light



Fauteuil Classic DF +



Thermomètre sans contact



Oreiller Cervi +

NOTES

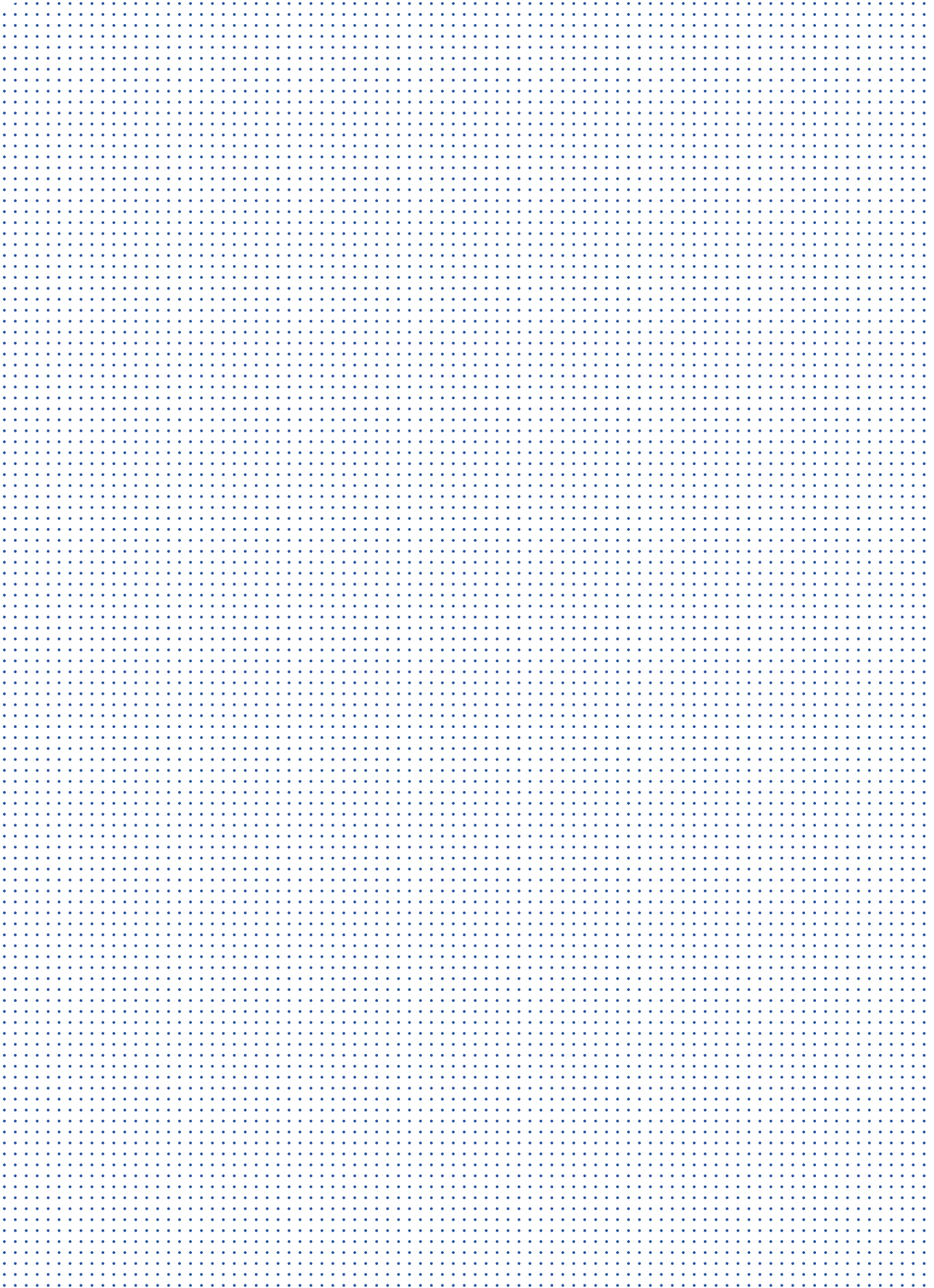

NOTES

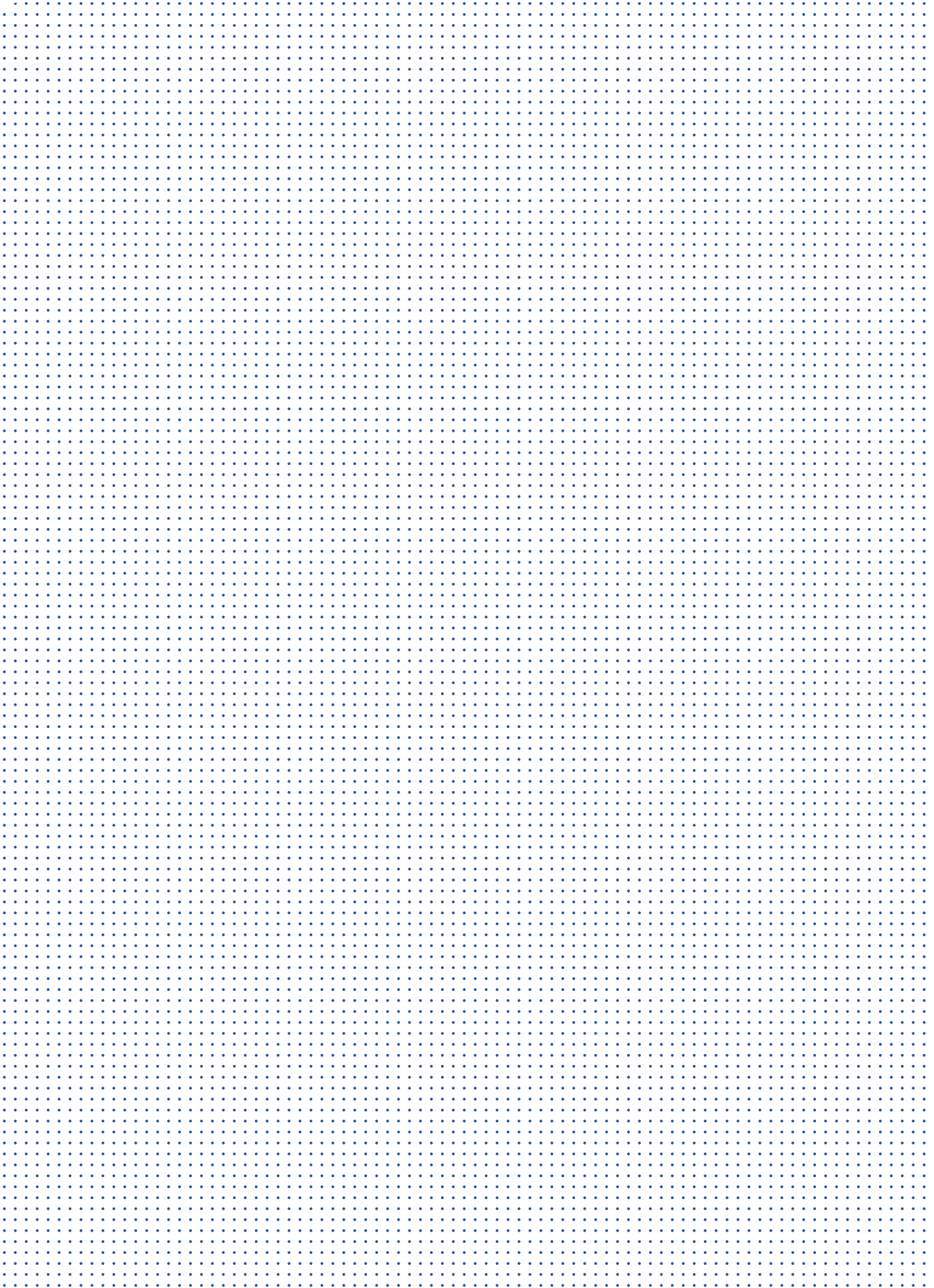



THUASNE

DES AILES
POUR VOTRE SANTÉ

Pour passer ou suivre une commande et pour répondre à toutes vos questions, nos services clientèle dédiés sont disponibles du lundi au vendredi

Service Clientèle France

de 8 h 30 à 19 h

Téléphone : 04 77 81 40 42

Fax : 04 77 81 11 99

E-mail : back-office@thuasne.fr

Service Clientèle sur-mesure

de 8 h 30 à 12 h et de 13 h 30 à 17 h 30

Téléphone : 04 77 81 11 16

Fax : 04 77 81 10 05

E-mail : sur-mesure@thuasne.fr

Service Clientèle DOM-TOM

de 8 h 30 à 17 h 30

Téléphone : 04 77 81 40 67

N° Azur : 0810 0082 19

Fax : 04 77 81 11 89

E-mail : domtom@thuasne.fr

Service Clientèle Orthopédie

de 9 h à 18 h

Téléphone : 04 77 81 40 65

Fax : 04 77 81 11 99

Pour obtenir un conseil technique sur nos produits ou sur les pathologies associées, contactez le :

Service Thuasne Conseil

du lundi au vendredi de 9 h à 18 h

Téléphone : 04 77 81 40 40

E-mail : service.conseil@thuasne.fr

Mon numéro Client :

Mon délégué Thuasne :

Tél. :



Nous nous réservons le droit de modifier nos produits sans préavis par rapport aux descriptions et illustrations de ce catalogue. Photos non contractuelles. Merci de vérifier la disponibilité des produits auprès de votre revendeur.

Ref. 8008 091 000 - 32 (Nov. 2017)

Siège Social :

CS 10032 - 92309 Levallois-Perret Cedex

Toutes les fiches produit sur www.thuasne.fr

